

LEILÃO DE ARTE
06 E 07 DE MAIO ÀS 20H

EXPOSIÇÃO
DE 29 DE ABRIL A 04 DE MAIO
DAS 10H ÀS 18H

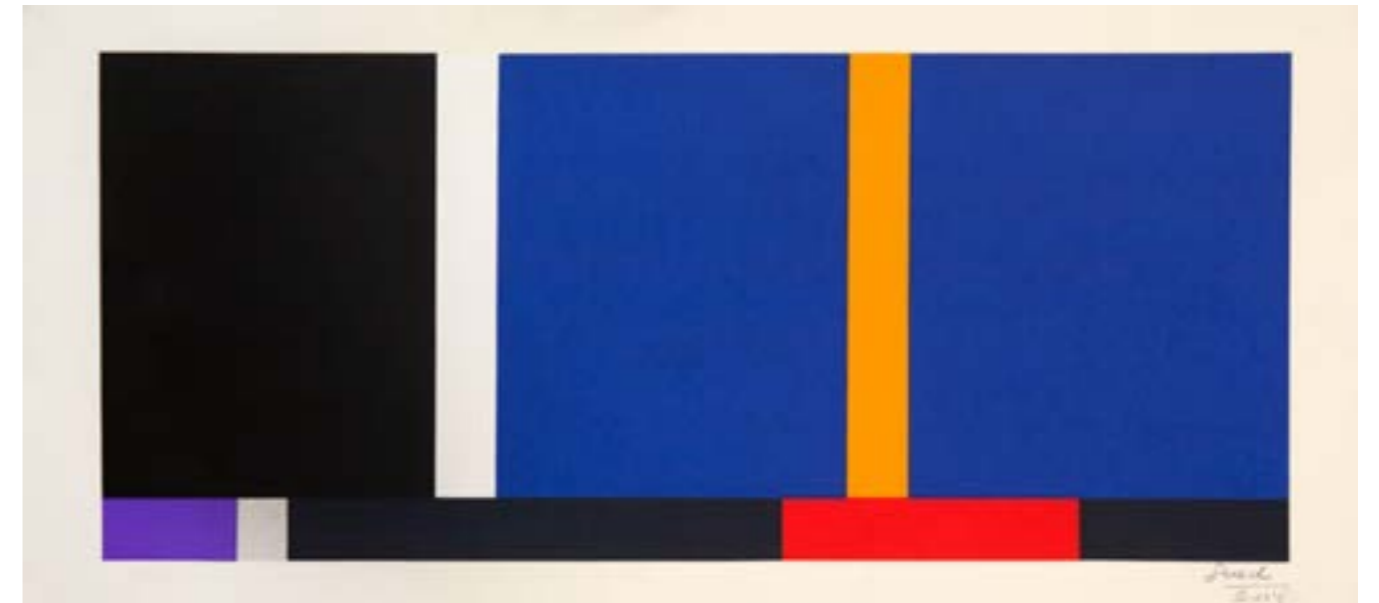

Lote 1
Eduardo Sued
Sem Título
m.e. 36 x 80 cm m.i. 30 x 70 cm
serigrafia sobre papel
assinatura inf. dir.
2004
Exemplar de 69/100.



Lote 2
Eduardo Sued
Sem Título
36 x 79,5 cm
serigrafia sobre papel
assinatura inf. dir.
2005
Exemplar 73/200.
Obra sem moldura.

Pág. 2



Lote 3
Eduardo Sued
Sem Título
36 x 80 cm
serigrafia sobre papel
assinatura inf. dir.
2004
Exemplar 62/150.
Obra sem moldura.

Pág. 3



Lote 4
Julio Le Parc
Sem Título
34 x 23 cm
serigrafia sobre papel
assinatura inf. dir.
Exemplar nº 57/100.

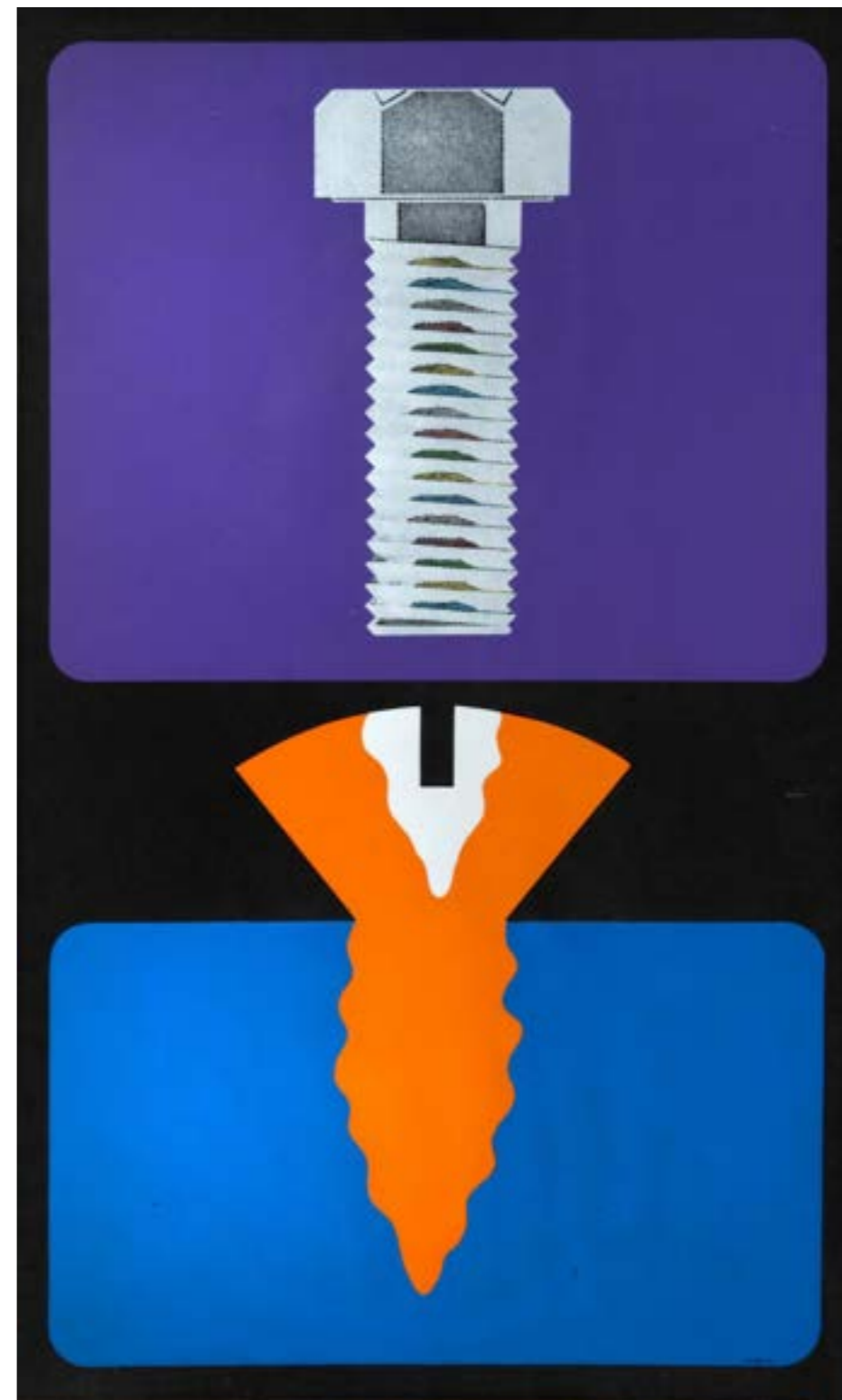

Lote 5
Claudio Tozzi
Sem Título
77 x 46 cm
acrílica sobre papel
assinatura inf. dir.
1976



Lote 6
 Burle Marx
 Canto Noturno
 68 x 68 cm
 litogravura
 assinatura inf. dir.
 1991
 Exemplar nº 54/100.



Lote 7
 Burle Marx
 Mazamba II
 57 x 67 cm
 serigrafia sobre papel
 assinatura inf. dir.
 1985
 Exemplar nº 65/100.



Lote 8
Kazuo Wakabayashi
Sem Título
56 x 55 cm
óleo sobre tela
assinatura inf. esq.



Lote 9
Leopoldo Raimo
Sem Título
95 x 95 cm
óleo sobre tela
1963



Lote 10
Norberto Nicola
Composições Geométricas
22 x 20 cm
guache sobre papel
assinatura inf. esq.
1957



Lote 11
Arcangelo Ianelli
Casa em São José dos Campos
45 x 60 cm
óleo sobre tela
assinatura inf. esq.
1953



Lote 12
Chen Kong Fang
Paisagem
81 x 100 cm
óleo sobre tela
assinatura inf. esq.

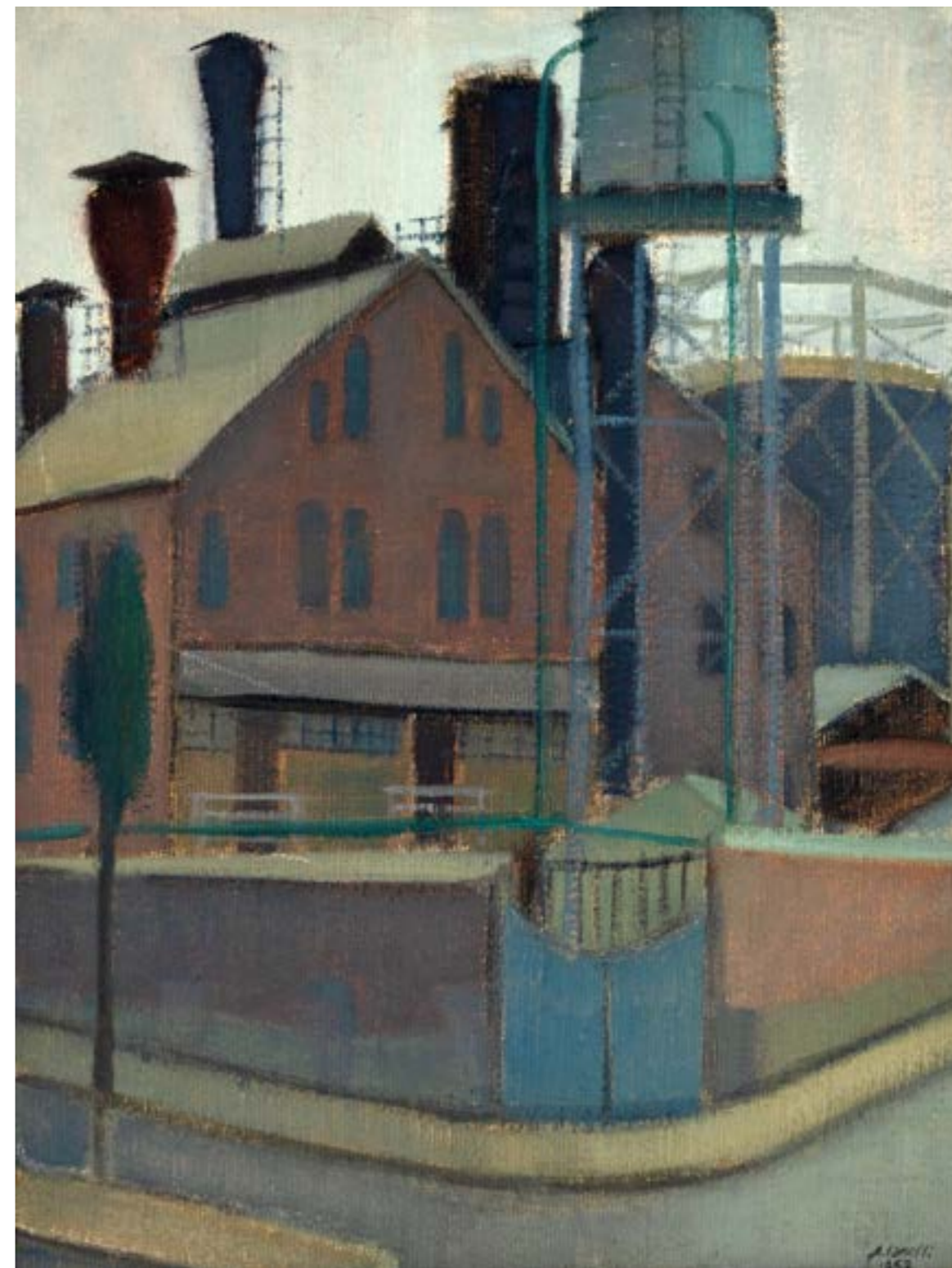

Lote 13
Arcangelo Ianelli
Esquina "Gasômetro"
60 x 45 cm
óleo sobre tela
assinatura inf. dir.
1957

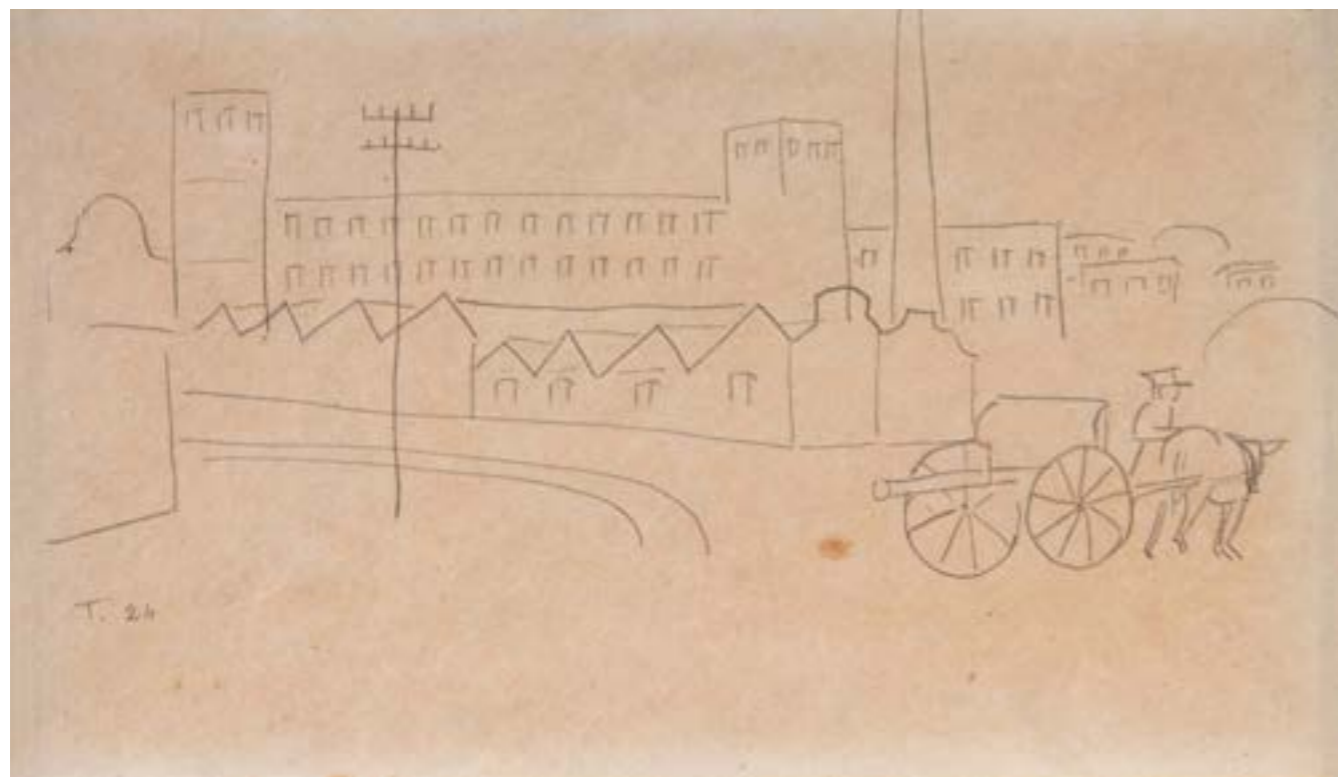

Lote 14
Tarsila do Amaral
Cena da Revolução
13 x 22 cm
grafite sobre papel
assinatura inf. esq.
1924
Frente e verso.

Reproduzido no Raisoné da artista, D138b vol. II pág. 55
Participou da Exposição "Tarsila Viajante, São Paulo e Buenos Aires em 2008;
Reproduzida no livro A. Amaral 1997a, pág. 128;
Barros, R. 2008 pág. 139
A. Amaral 1969a. pág. 63
A. Amaral 1970a. pág. 20



Lote 15
Aldo Bonadei
Casarios
30 x 40 cm
óleo sobre madeira
assinatura inf. esq.
1971



Lote 16
Enrico Bianco
Jangada com Pescadores
55 x 73 cm
óleo sobre placa
assinatura inf. dir.
1971



Lote 17
Giovanni Battista Castagneto
Marinha
27 x 46 cm
óleo sobre tela
assinatura inf. dir.
1856



Lote 18
Benedito Calixto
Praia do Gonzaguinha
34 x 48 cm
óleo sobre tela
assinatura inf. dir.
1922



Lote 19
Yoshiya Takaoka
Palafitas
27 x 41 cm
óleo sobre tela
assinatura inf. dir.
1969



Lote 20
Aldo Bonadei
Casario
54 x 81 cm
óleo sobre tela
assinatura inf. esq.
1973

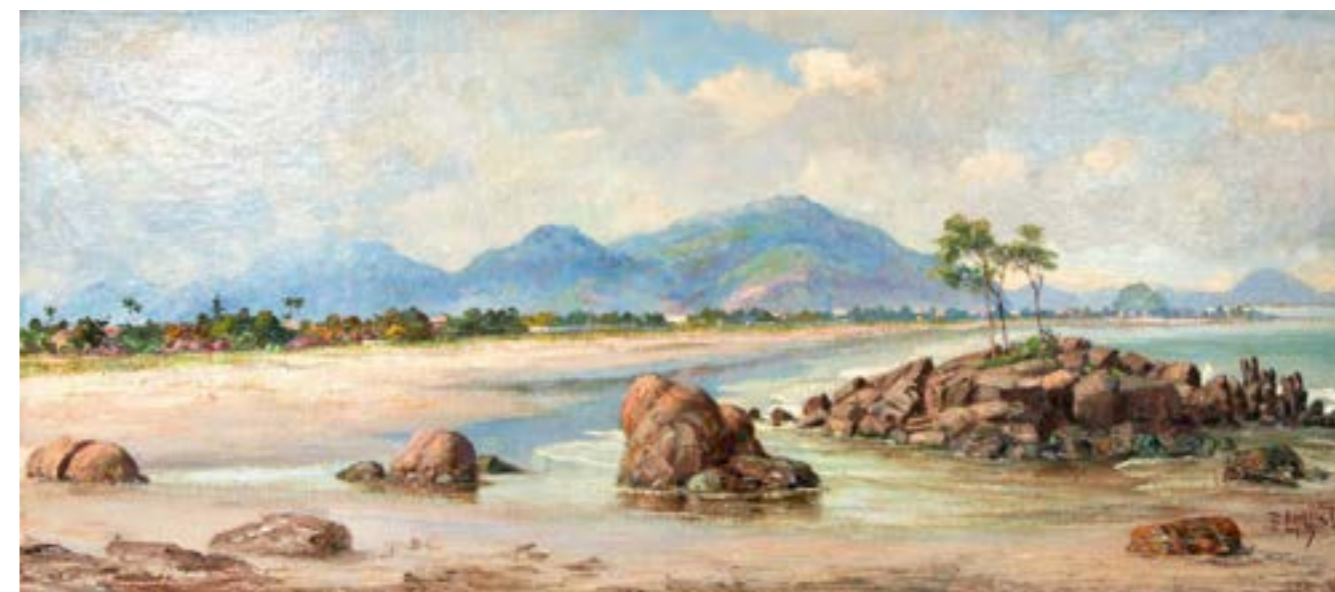

Lote 21
Benedito Calixto
Pedra do Mato - Praia de São Vicente
31 x 69 cm
óleo sobre tela
assinatura inf. dir.



Lote 22
Ernesto de Fiori
5 Veleiros
40 x 58 cm
óleo sobre tela
1945

Reproduzido no livro Ernesto de Fiori - Museu de Arte Contemporânea- MAC, pág. 111



Lote 23
Manoel Santiago
Paisagem
46 x 61 cm
Sem Título
assinatura inf. dir.
1970

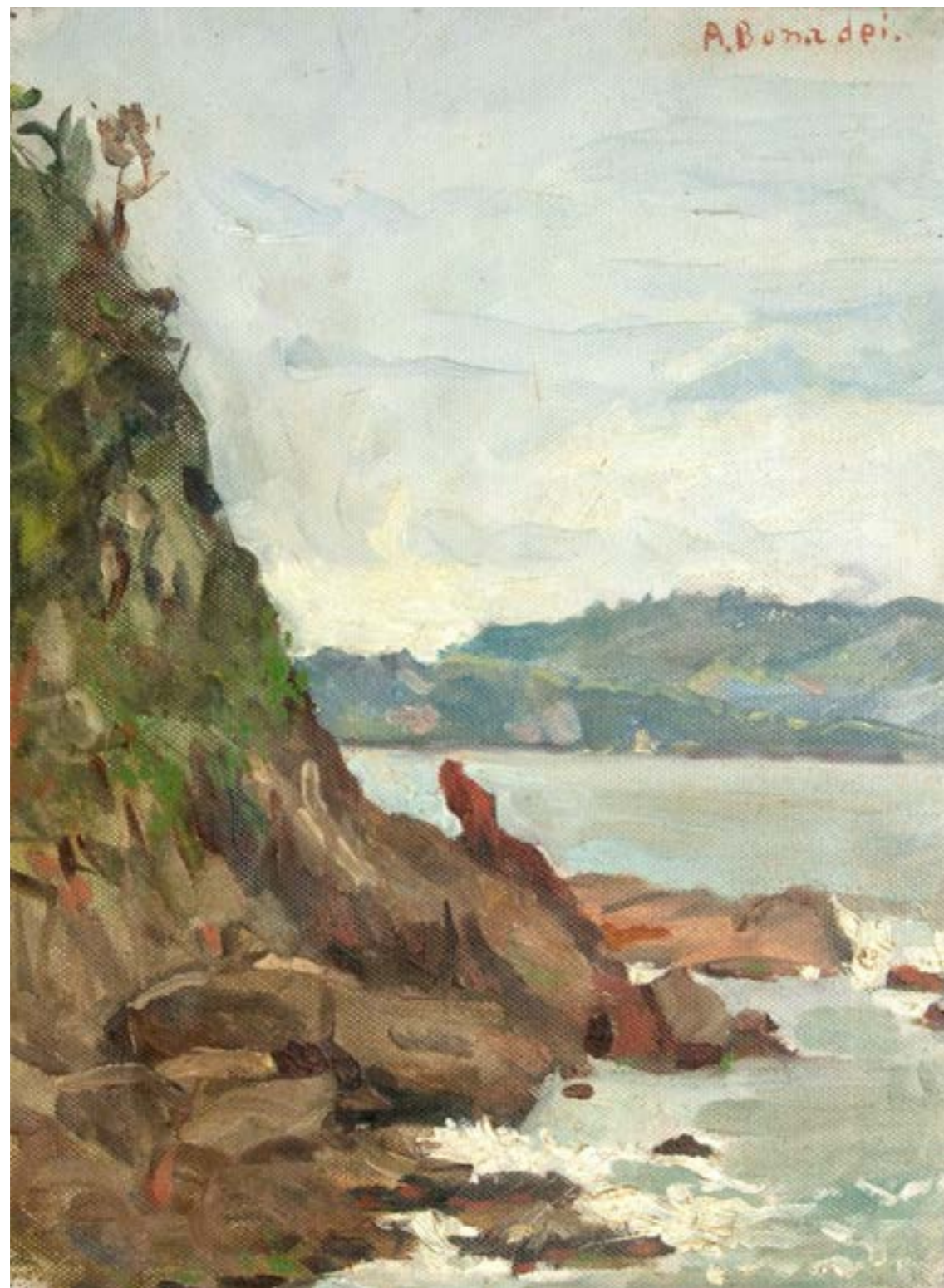

Lote 24
Aldo Bonadei
Ubatuba
31 x 23 cm
óleo sobre tela colado em cartão
assinatura sup. dir.

Participou da exposição "Pintores do Litoral Paulista" realizada na SOCIARTE - 2003, pág. 54



Lote 25
Benedito Calixto
Ilha Porchat
40 x 70 cm
óleo sobre tela
assinatura inf. dir.

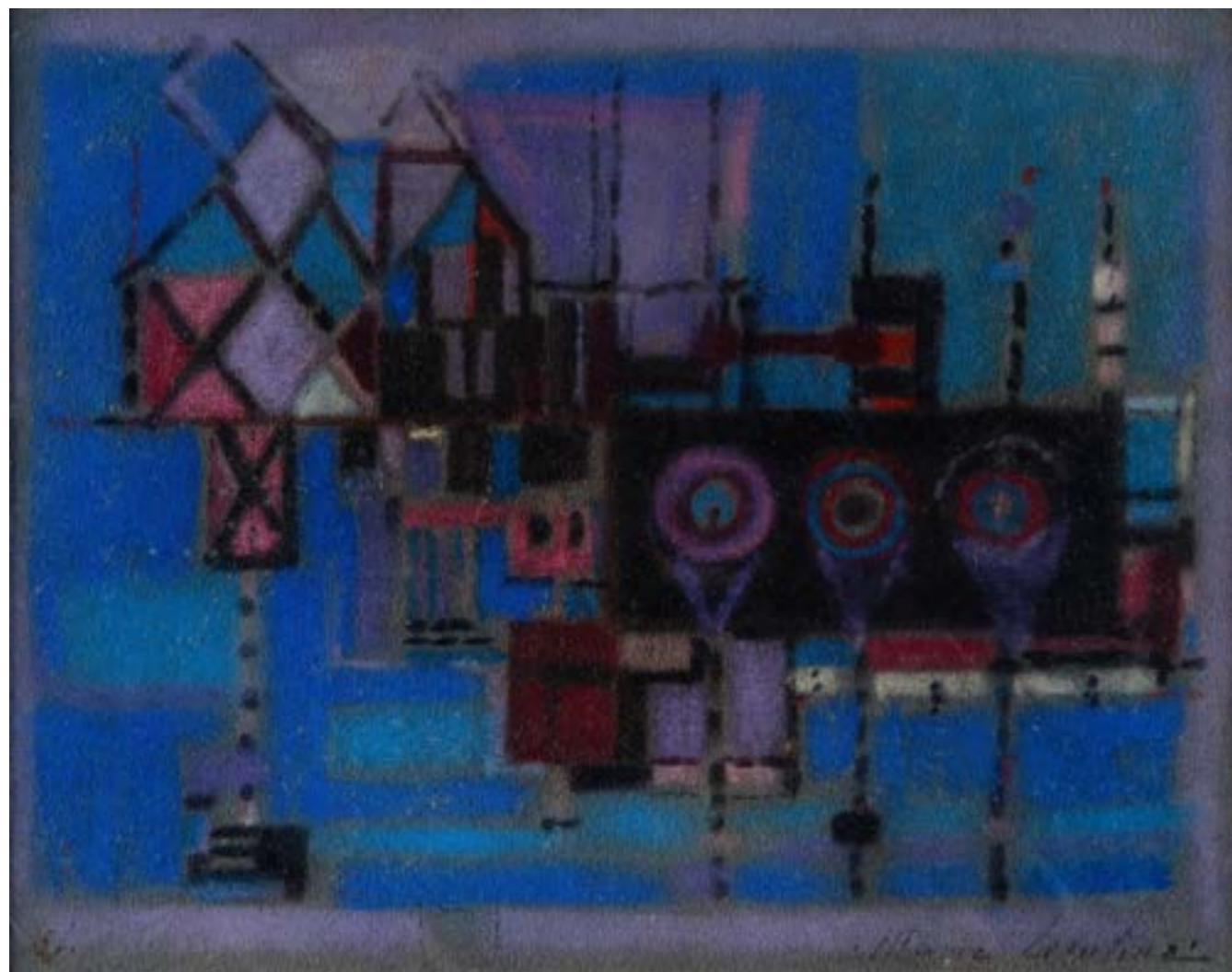

Lote 26
Maria Leontina
Sem Título
22 x 28 cm
pastel oleoso sobre papel
assinatura inf. dir.



Lote 27
Burle Marx
Sem Título
54 x 75 cm
nanquim sobre papel
assinatura inf. dir.
1984



Lote 28
Santa Rosa
Sem título
46 x 56 cm
óleo sobre tela
assinatura sup. dir.



Lote 29
Tikashi Fukushima
Dança dos Ventos
80 x 60 cm
óleo sobre tela
assinatura inf. dir.
1997



Lote 30
José Roberto Aguilar
Jardim Quântico
129 x 169 cm
óleo sobre tela
assinatura inf. dir.
2008

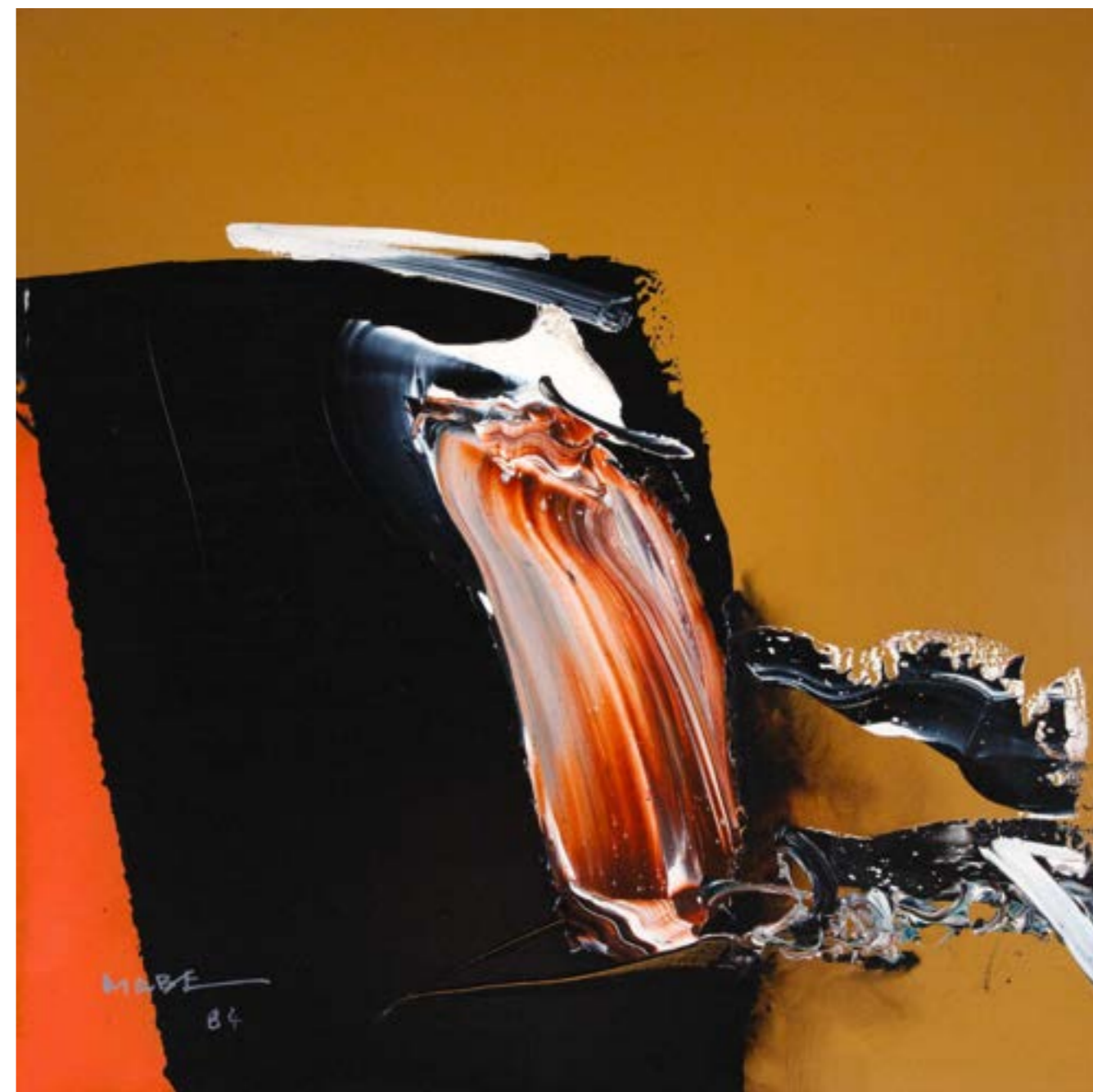

Lote 31
Manabu Mabe
Sem Título
51 x 51 cm
óleo sobre tela
1984
Obra registrada no Instituto Mabe, sob nº 1212



Lote 32
Manabu Mabe
Sem Título
51 x 51 cm
óleo sobre tela
assinatura inf. dir.
1977



Lote 33
Manabu Mabe
Abstração
110 x 130 cm
óleo sobre tela
assinatura inf. esq.
1960



Lote 34
Iberê Camargo
Vermelho em Tensão
56 x 112 cm
óleo sobre tela
assinatura inf. dir.
1970



Lote 35
Tomie Ohtake
Sem Título
40 x 30 cm
óleo sobre tela
assinatura inf. dir.
Catalogado no instituto Tomie Ohtake, sob nº P.95.36



Lote 36
Candido Portinari
Cavalo Branco
19 x 32 cm
têmpera sobre cartão
assinatura inf. esq.
1952

Catalogada no Projeto Portinari sob registro FCO 1917. Reproduzido no Raisonné do Artista, Vol. III, na p. 366.

Assinada e datada no canto inferior esquerdo "PORTINARI 1952".

Maquete para o painel de pastilha de cerâmica "Cavalo".

Pág. 36



Lote 37
José Claudio
Gato
60 x 79 cm
óleo sobre placa
assinatura inf. dir.
1990

Pág. 37



Lote 38
Elza O. S.
Pássaro Rosa
12 x 17,5 cm
óleo sobre placa
assinatura inf. dir.



Lote 39
Francisco Da Silva
Aves
62 x 89 cm
óleo sobre tela
assinatura inf. esq.
1979



Lote 40
Megumi Yuasa
Sem Título
40 x 40 cm
pintura sobre placa de cerâmica
assinatura inf. centro
1990



Lote 41
Antonio Gomide
Procissão
23 x 30 cm
aquarela sobre cartão
assinatura inf. dir.
1959



Lote 42
Antonio Poteiro
Duelo
45 x 50 cm
óleo sobre tela
assinatura inf. dir.



Lote 43
Carybé
O Touro
50 x 70 cm
óleo sobre tela
assinatura inf. dir.
1986

Etiqueta da "A Galeria".

Reproduzido no livro do artista editado pela Odebrecht e capa do catálogo da exposição do artista na A Galeria. Esta obra participou de exposição em Lisboa



Lote 44
Claudio Tozzi
Papagalia
90 x 90 cm
acrílica sobre tela colada em madeira
assinatura inf. dir.
1980



Lote 45
Aldemir Martins
Cangaceiro
55 x 46 cm
acrílica sobre tela
assinatura inf. dir.
1987



Lote 46
Agostinho Batista de Freitas
Fazenda
44 x 70 cm
óleo sobre tela
assinatura inf. esq.
1973



Lote 47
Agostinho Batista de Freitas
Nascimento de Jesus
43 x 65 cm
óleo sobre tela
assinatura inf. dir.
1975



Lote 48
Ivan Moraes
Igreja
90 x 70 cm
óleo sobre tela
assinatura inf. dir.
1961



Lote 49
Januário
São Benedito
105 x 80 cm
óleo sobre tela
assinatura inf. dir.
1982



Lote 50
Alcides Santos
São Francisco
57 x 44 cm
óleo sobre eucatex
assinatura inf. dir.
1980



Lote 51
Wega Nery
Flores do Campo
100 x 68 cm
óleo sobre tela
assinatura inf. dir.
1974



Lote 52
Marysia Portinari
Vaso de Flores
65 x 50 cm
óleo sobre tela
assinatura inf. dir.



Lote 53
Jorge Mori
Vaso de Flores
54 x 65 cm
óleo sobre tela
assinatura inf. esq.
1951



Lote 54
Aldemir Martins
Flor
50 x 34 cm
serigrafia
assinatura inf. dir.
1975
Exemplar P/A.



Lote 55
Adelson Do Prado
Sem Título
41 x 33 cm
óleo sobre madeira
assinatura inf. dir.
1970



Lote 56
Reynaldo Fonseca
Figura Feminina
41 x 33 cm
óleo sobre eucatex
assinatura inf. esq.
1972



Lote 57
Reynaldo Fonseca
Figura Feminina
46 x 30 cm
pincel seco sobre papel
assinatura inf. esq.
1973

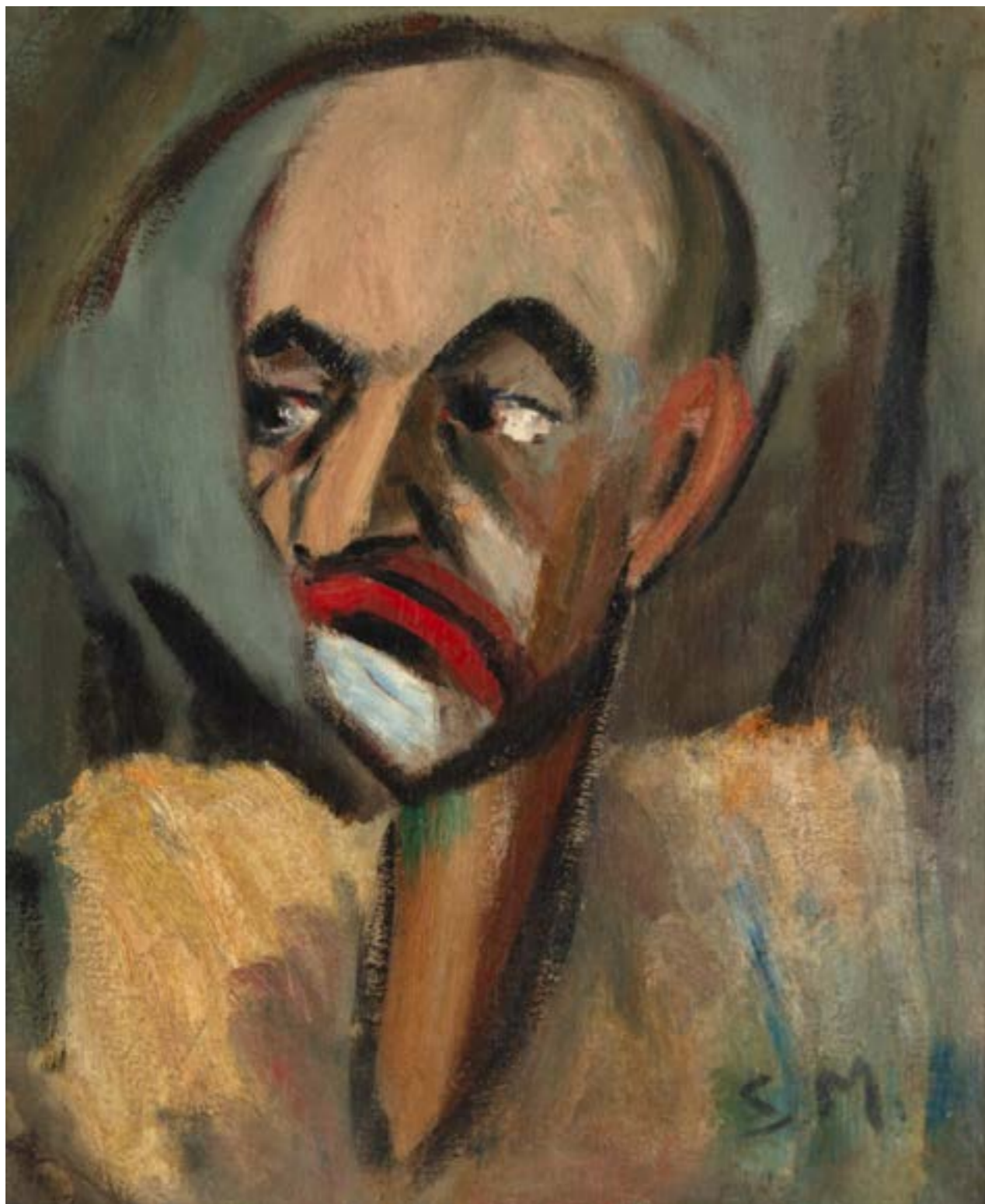

Lote 58
Sergio Milliet
Palhaço
41 x 33 cm
óleo sobre tela
assinatura inf. dir.



Lote 59
Aldo Bonadei
Autorretrato
66 x 52 cm
óleo sobre tela
assinatura inf. esq.
1945

Exposição Bonadei e seus Colecionadores, 1980.
Exposição Lasar Segall, 1984 : O Caminho de um Pintor.



Lote 60
Maria Leontina
Autorretrato
55 x 45 cm
óleo sobre tela
assinatura sup. dir.



Lote 61
Di Cavalcanti
Maternidade com Marinha ao Fundo
24 x 32 cm
técnica mista sobre papel
déc. 1930

Autorretrato no verso. Participou da exposição "Di Cavalcanti, desenhos da década de 30", na Galeria Grifo, 1994, reproduzido no livro da mostra na capa e na pág. 45.



Lote 62
Di Cavalcanti
Sem Título
21 x 30 cm
nanquim e grafite sobre papel
Frente e verso.

Reproduzido no catálogo da exposição "Di Cavalcanti- desenhos da década de 30" - realizada na Grifo Galeria de Arte, pág. 25



Lote 63
Lasar Segall
Sem Título
43 x 33 cm
grafite sobre papel
assinatura inf. esq.
1921



Lote 64
Iberê Camargo
Sem Título
35 x 24 cm
crayon sobre cartão
assinatura inf. dir.
1988

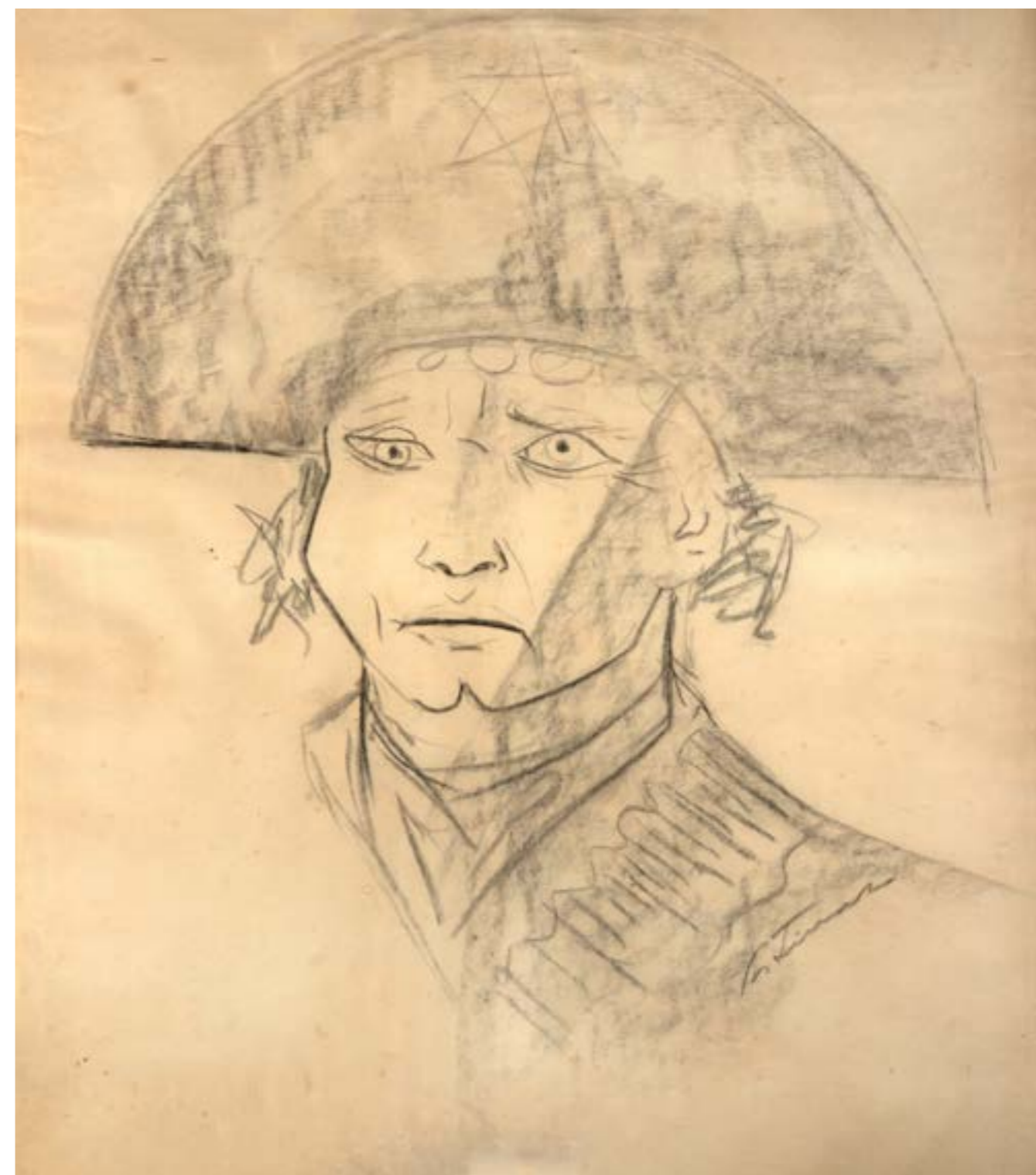

Lote 65
Candido Portinari
Cangaceiro
66,5 x 59 cm
carvão sobre papel
assinatura inf. dir.
1955

Catalogada no Projeto Portinari sob o registro FCO 2100 CR 3365. Reproduzido no Raisonné do Artista, Vol. III, na p. 468.



Lote 66
Di Cavalcanti
Duas Mulheres
60 x 81 cm
óleo sobre tela
assinatura inf. dir.
1970



Lote 67
Cícero Dias
Casal e Pipas
70 x 60 cm
óleo sobre tela
assinatura inf. dir.
déc 70



Lote 68
Aldemir Martins
Maria Bonita
46 x 27 cm
acrílica sobre tela
assinatura inf. esq.

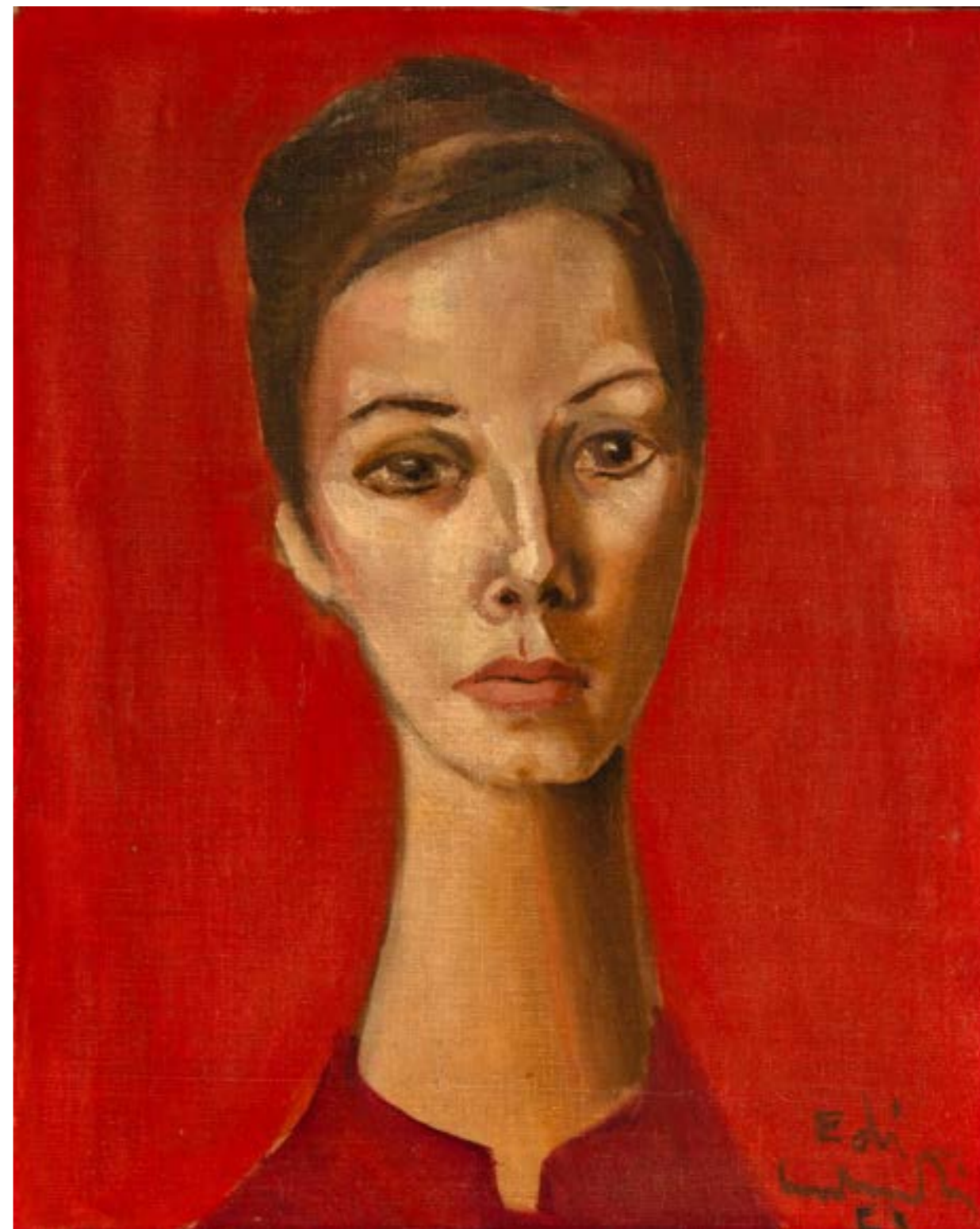

Lote 69
Di Cavalcanti
Ivette
40 x 32 cm
óleo sobre tela
assinatura inf. dir.
1961

Reproduzido na capa do livro "E. Di Cavalcanti, cartas de amor e amizade", 5ª Cor Editores, 1987.



Lote 70
Tadashi Kaminagai
Nu Feminino
24 x 32 cm
óleo sobre placa
assinatura inf. dir.



Lote 71
Elza O. S.
Anjo Com Flores
22 x 14 cm
óleo sobre tela
assinatura inf. dir.

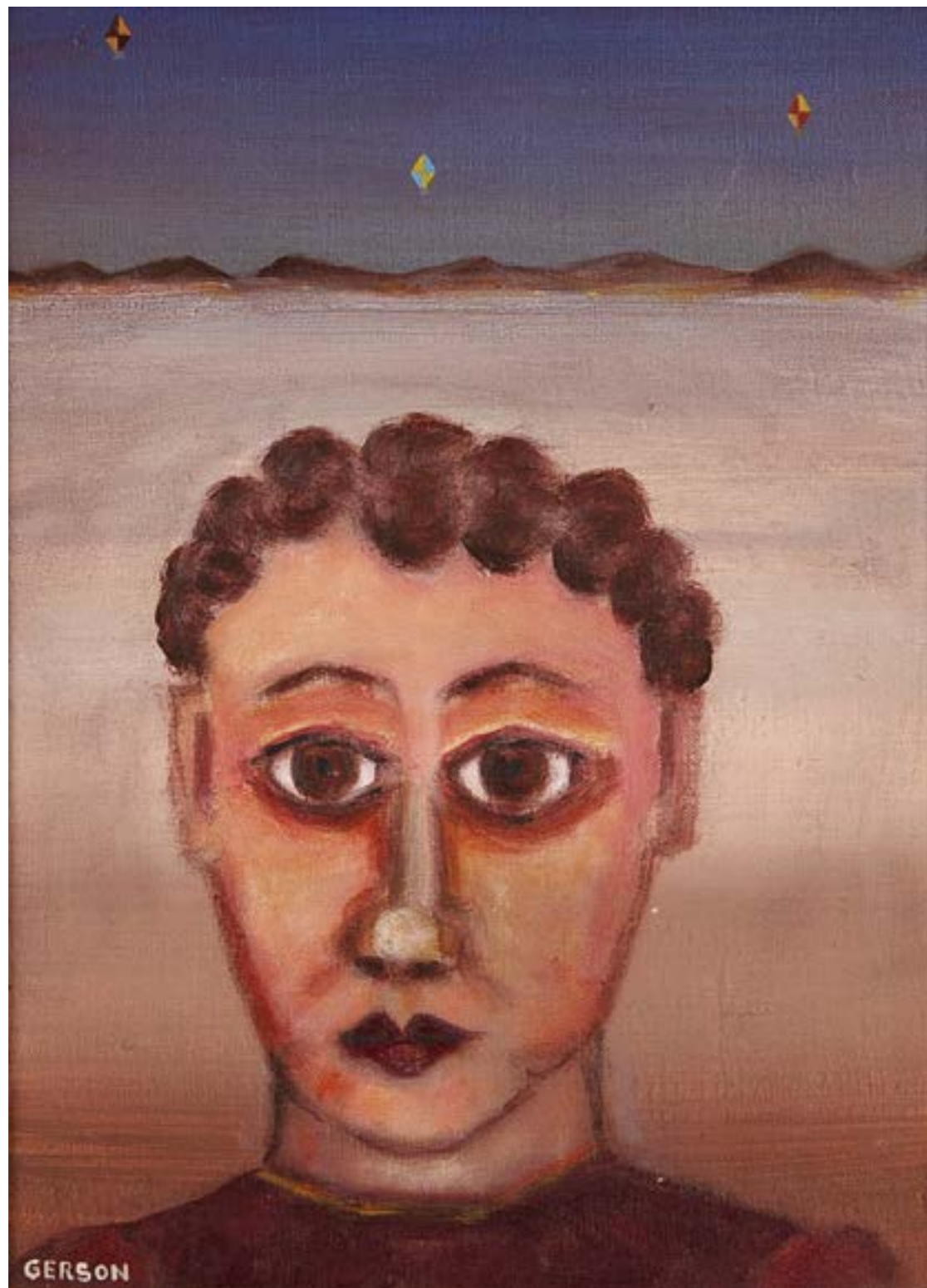

Lote 72
Gerson De Souza
Menino e Balões
32 x 24 cm
óleo sobre tela
assinatura inf. esq.
1983



Lote 73
José Antônio da Silva
Queimada
23 x 37 cm
óleo sobre tela
assinatura inf. esq.
1983



Lote 74
Agostinho Batista de Freitas
Circo Americano
45 x 70 cm
óleo sobre tela
assinatura inf. dir.
1975



Lote 75
Fulvio Pennacchi
Aldeia
68 x 98 cm
óleo sobre madeira
assinatura inf. dir.
1970



Lote 76
José Antônio da Silva
Tapera
20 x 30 cm
nanquim sobre papel
assinatura inf. dir.
1956

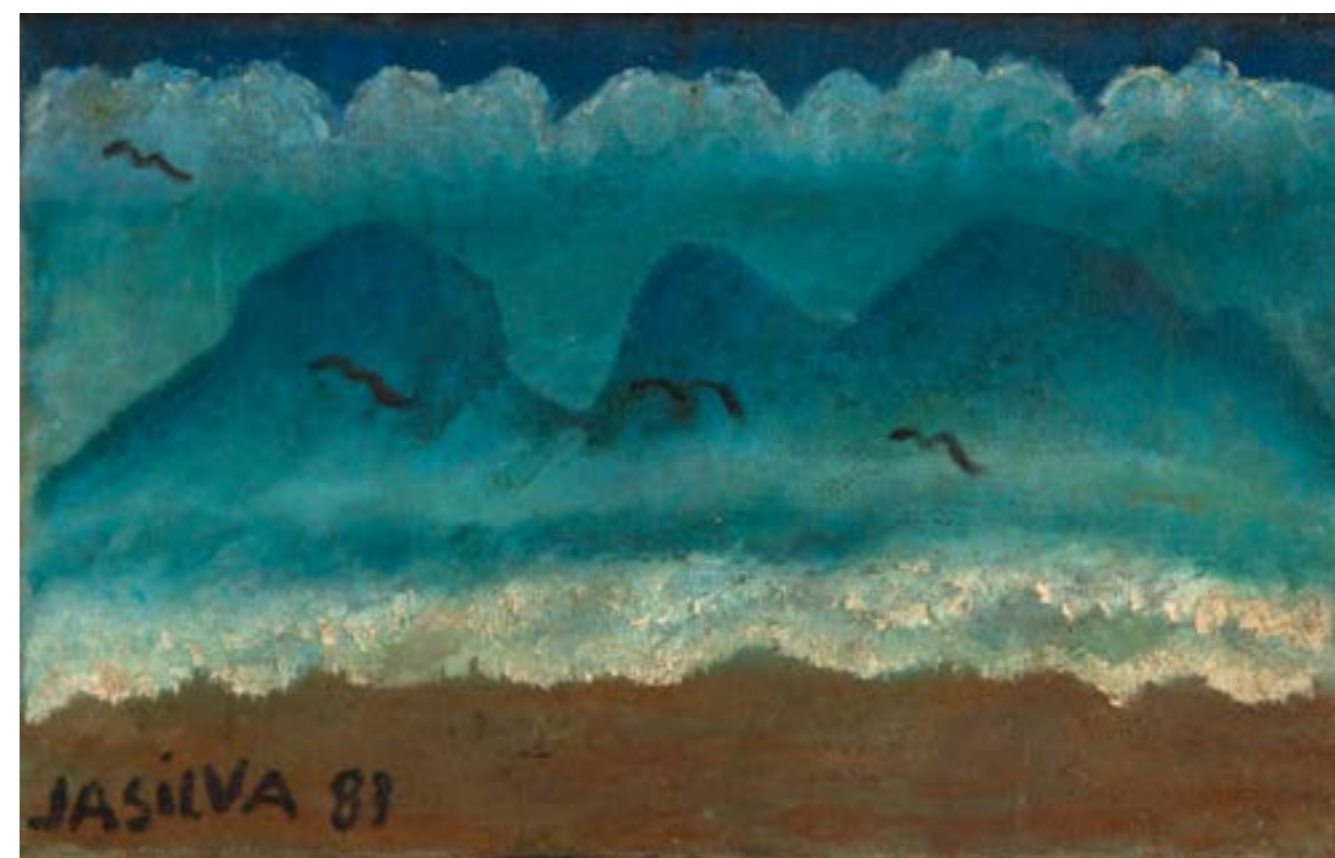

Lote 77
José Antônio da Silva
Sem Título
23 x 37 cm
óleo sobre tela
assinatura inf. esq.
1983



Lote 78
Agostinho Batista de Freitas
Arca de Noé
85 x 130 cm
óleo sobre tela
assinatura inf. esq.
1990



Lote 79
Paulo Rebocho
Sem Título
50 x 50 cm
serigrafia
assinatura inf. dir.
Exemplar nº 2/50.



Lote 80
Paulo Rebocho
Sem Título
50 x 50 cm
serigrafia
assinatura no verso
Exemplar P/A.



Lote 81
Aldo Bonadei
Natureza Morta
25 x 35 cm
papel colada em placa
assinatura inf. dir.



Lote 82
Manabu Mabe
Frutas
25 x 35 cm
óleo sobre tela
assinatura inf. dir.
1952

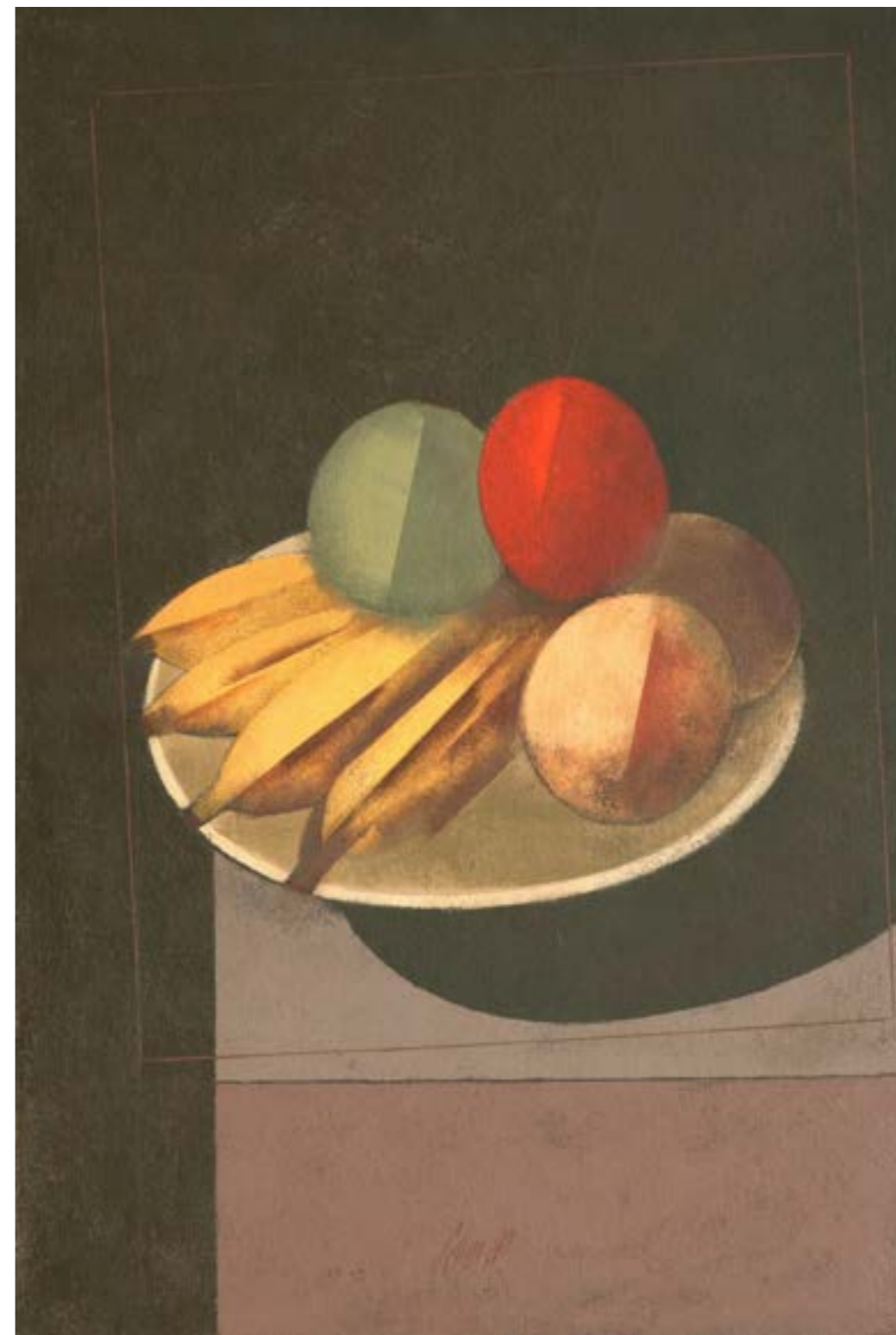

Lote 83
Carlos Scliar
Bananas, Laranjas e Tomates No Prato
56 x 37 cm
vinil encerado sobre tela
assinatura inf. centro
1970



Lote 84
Aldemir Martins
Natureza Morta
16 x 22 cm
óleo sobre tela colada em madeira
assinatura inf. dir.



Lote 85
Tullio Mugnaini
Chaleira
53 x 72 cm
óleo sobre tela
assinatura inf. esq.
1961
Necessita restauro.



Lote 86
Amelia Toledo
Campo Azul
130 x 200 cm
acrílica sobre juta
assinatura no verso



Lote 87
Arcangelo Ianelli
Sem Título
100 x 70 cm
têmpera sobre tela
assinatura inf. dir.
1970



Lote 88
Manabu Mabe
Estranho
50 x 61 cm
óleo sobre tela
assinatura inf. esq.
1965

Registrado no Instituto Mabe sob nº 2674.



Lote 89
Daniel Senise
La Brea
140 x 235 cm
técnica mista sobre cretone
assinatura no verso
1995



Lote 90
Wanda Pimentel
Geometria/Flores
64 x 54 cm
serigrafia sobre papel makatto concreto bianco 350G
Certificado do clube de colecionadores do MAM.
Obra sem moldura.



Lote 91
Megumi Yuasa
Árvore
37 x 33 cm
escultura em cerâmica
assinatura na peça



Lote 92
Frans Krajcberg
Sem Título
24 x 36 x 25 cm
escultura em madeira e terra
1976



Lote 93
Frans Krajcberg
Sem Título
93 x 73 x 37 cm
escultura em madeira
assinatura no verso



Lote 94
Marcello Nitsche
Sem Título
102 x 102 cm
escultura em fórmica
assinatura na peça
1986



Lote 95
Amelia Toledo
Espaço Elástico
48 x 30 cm
esfera de poliéster, mola de aço inox espelhado
Déc. 60



Lote 96
Di Cavalcanti
Figura Feminina
73 x 100 cm
óleo sobre tela
assinatura inf. esq.
1962

Reproduzido na Revista Enciclopédia Bloch, julho 1971. pág. 10



Lote 97
Enrico Bianco
Nu
40 x 66 cm
óleo sobre placa
assinatura inf. esq.
1982



Lote 98
Pablo Salinas
Sem Título
101 x 181 cm
óleo sobre tela
assinatura inf. dir.



Lote 99
Francisco Rebolo
Paisagem
61 x 46 cm
óleo sobre eucatex
assinatura inf. dir.



Lote 100
Alberto da Veiga Guignard
Paisagem de Ouro Preto
42 x 50 cm
óleo sobre madeira
assinatura inf. dir.
1958

Reproduzido no livro "Alberto da Veiga Guignard, 1896 - 1962", Pinakotheke, 2005, na pág. 160.

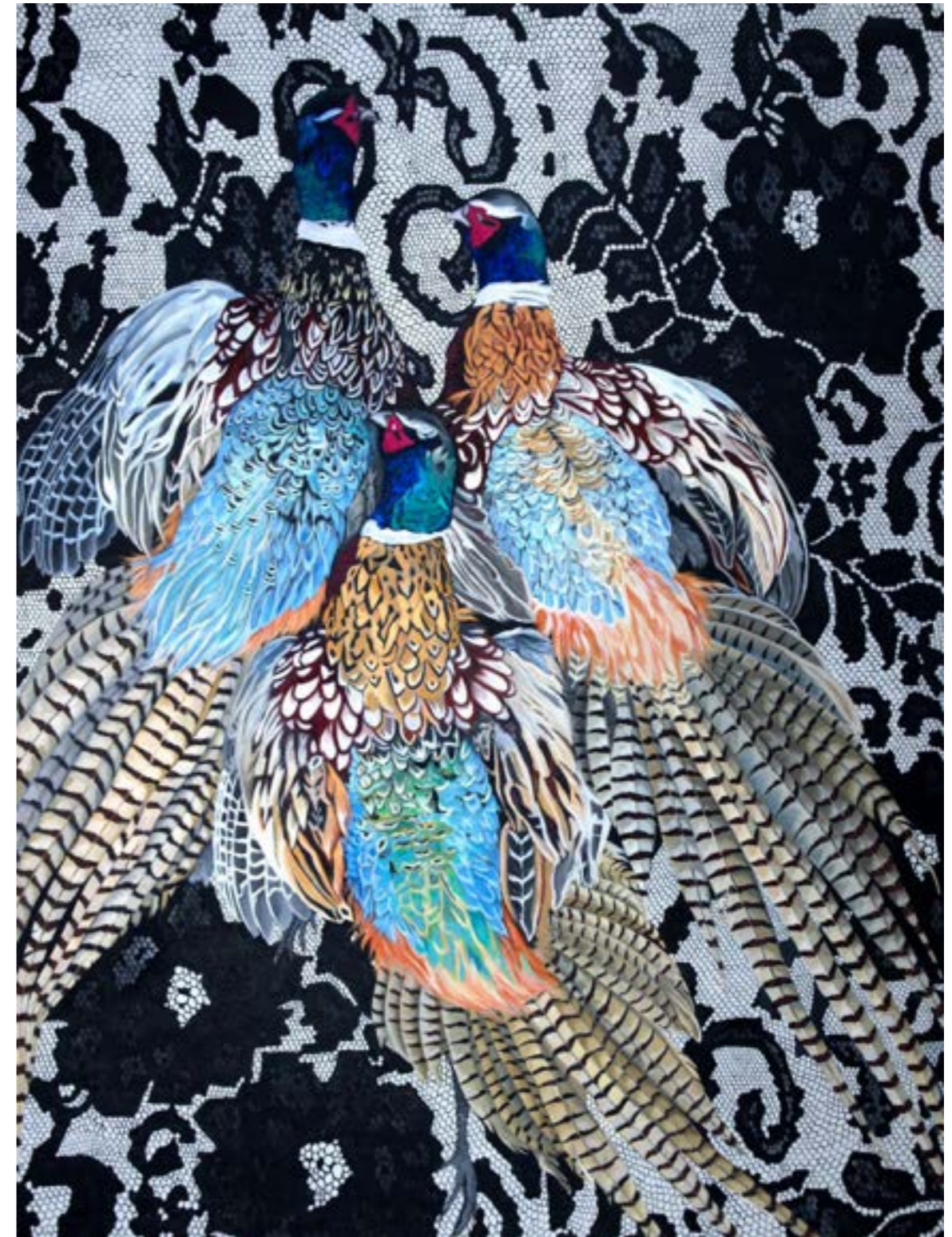

Lote 101
Ana Elisa Egreja
Natureza Morta com 3 Faisões sobre Renda Preta
200 x 150 x 5 cm
óleo sobre tela
assinatura no verso
2008



Lote 102
Flavia Junqueira
Amparo 1830 #1 - PA
150 x 150 cm
impressão digital com pigmentos minerais
2015

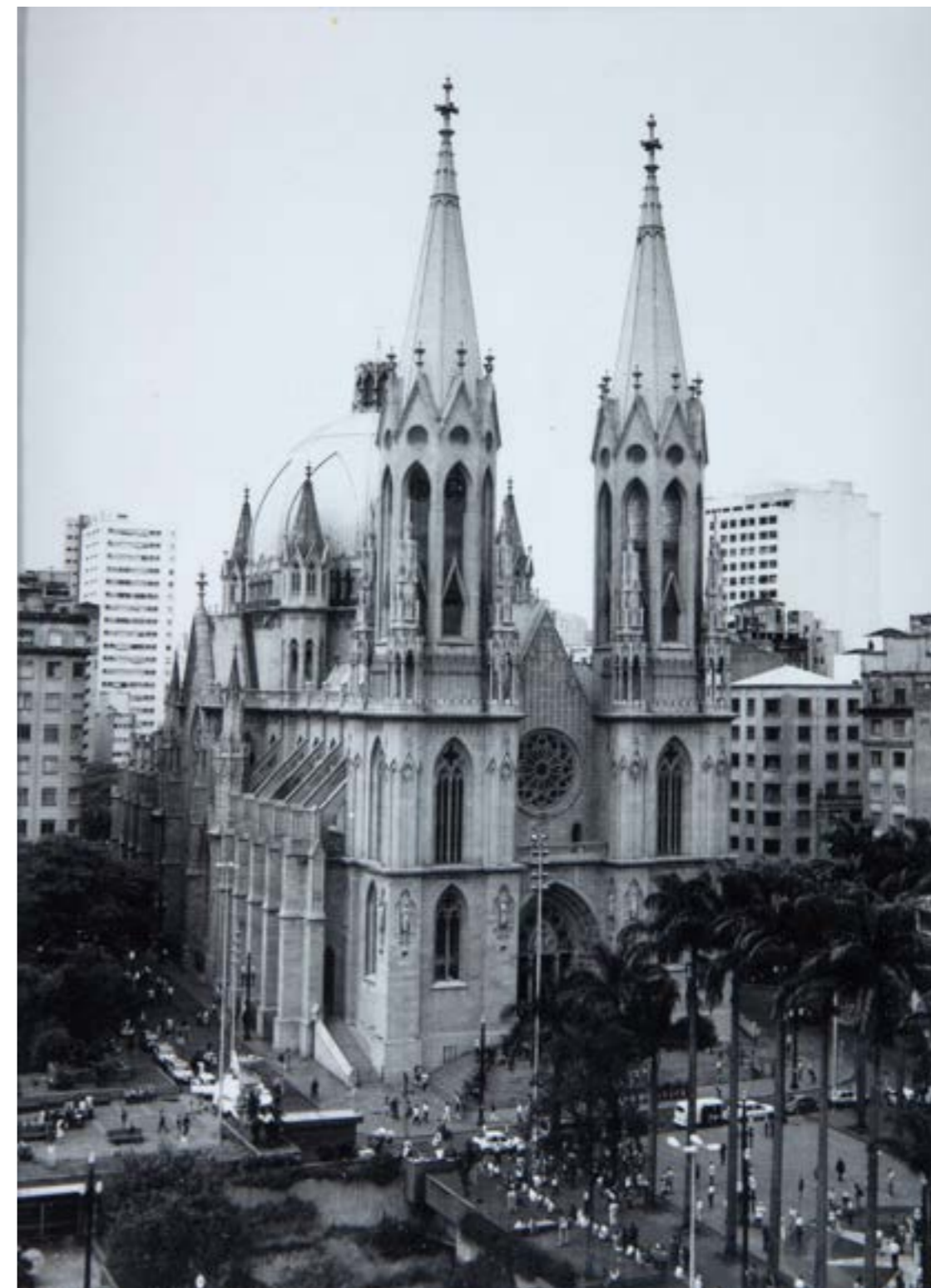

Lote 103
German Lorca
Catedral da Sé
24 x 17 cm
fotografia
assinatura no verso
2004



Lote 105
Ernesto Neto
Phytuziann
45 x 27 cm
tule de lycra verde e pellets de polipropieno
2006



Lote 106
Abraham Palatnik
Progressão
40 x 30 cm
jacarandá
assinatura no verso
1967



Lote 107
Megumi Yuasa
Árvore
24 x 34 x 34 cm
escultura em argila
assinatura na peça



Lote 108
José Antônio da Silva
Bois, Árvore e Casa
37 x 23 cm
óleo sobre tela
assinatura inf. esq.
1983



Lote 109
Gonçalo Ivo
Gaia
118 x 147 cm
óleo sobre tela
assinatura no verso
1993



Lote 110
Carlos Scliar
Flores, Funil, Serman da Quaresma, Etc
65 x 100 cm
vinil e colagem encerado sobre tela
assinatura inf. dir.
1985



Lote 111
Tomoshige Kusuno
Estrela e Vagalume
80 x 100 cm
grafite e liquitex sobre tela
assinatura inf. dir.
1985



Lote 112
Manabu Mabe
Sem Título
51 x 51 cm
óleo sobre tela
assinatura inf. esq.
1981

Registrado no Instituto Manabu Mabe sob nº 2770.



Lote 113
Arthur Piza
Sem Título
48 x 40 x 7,5 cm
aquarela, recorte e colagem
dec. 90



Lote 114
Maria Polo
Sem Título
66 x 82 cm
óleo sobre tela
assinatura inf. esq.
1974



Lote 115
Carlos Fajardo
Sem Título
23 x 32 cm
técnica mista sobre madeira

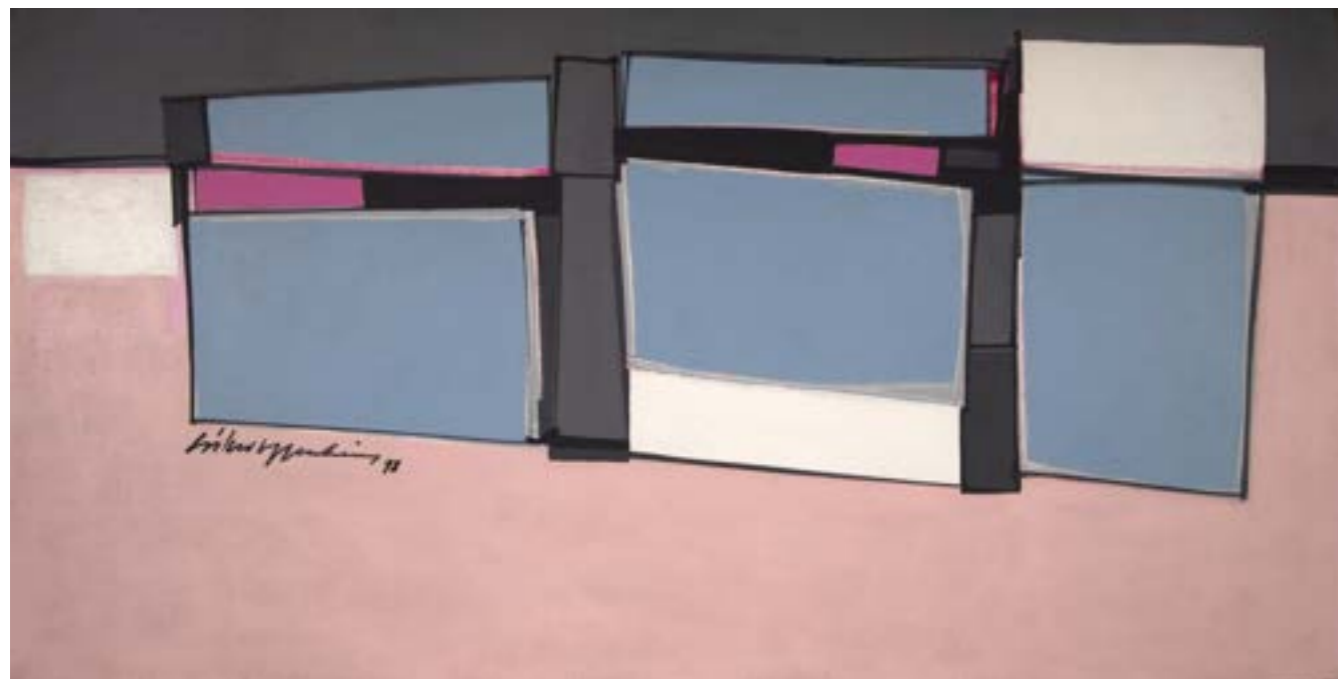

Lote 116
Silvio Oppenheim
Sem Título
100 x 50 cm
óleo sobre tela
assinatura inf. esq.
1993



Lote 117
Marysia Portinari
Super Nova Johannes Kepler
100 x 130 cm
óleo sobre tela
assinatura no verso
2024
Vista em 1604 na Itália.



Lote 118
Iracema Arditi
Sem Título
30 x 40 cm
óleo sobre tela
assinatura inf. esq.
1972



Lote 119
Aldemir Martins
Frutas
45 x 60 cm
acrílica sobre tela colada em placa
assinatura inf. dir.
1999



Lote 120
Tuneu
Sem Título
53 x 57 cm
técnica mista sobre papel
assinado
1977



Lote 121
Cícero Dias
Série Pernambucanas
93 x 60 cm
litogravura
assinatura inf. esq.

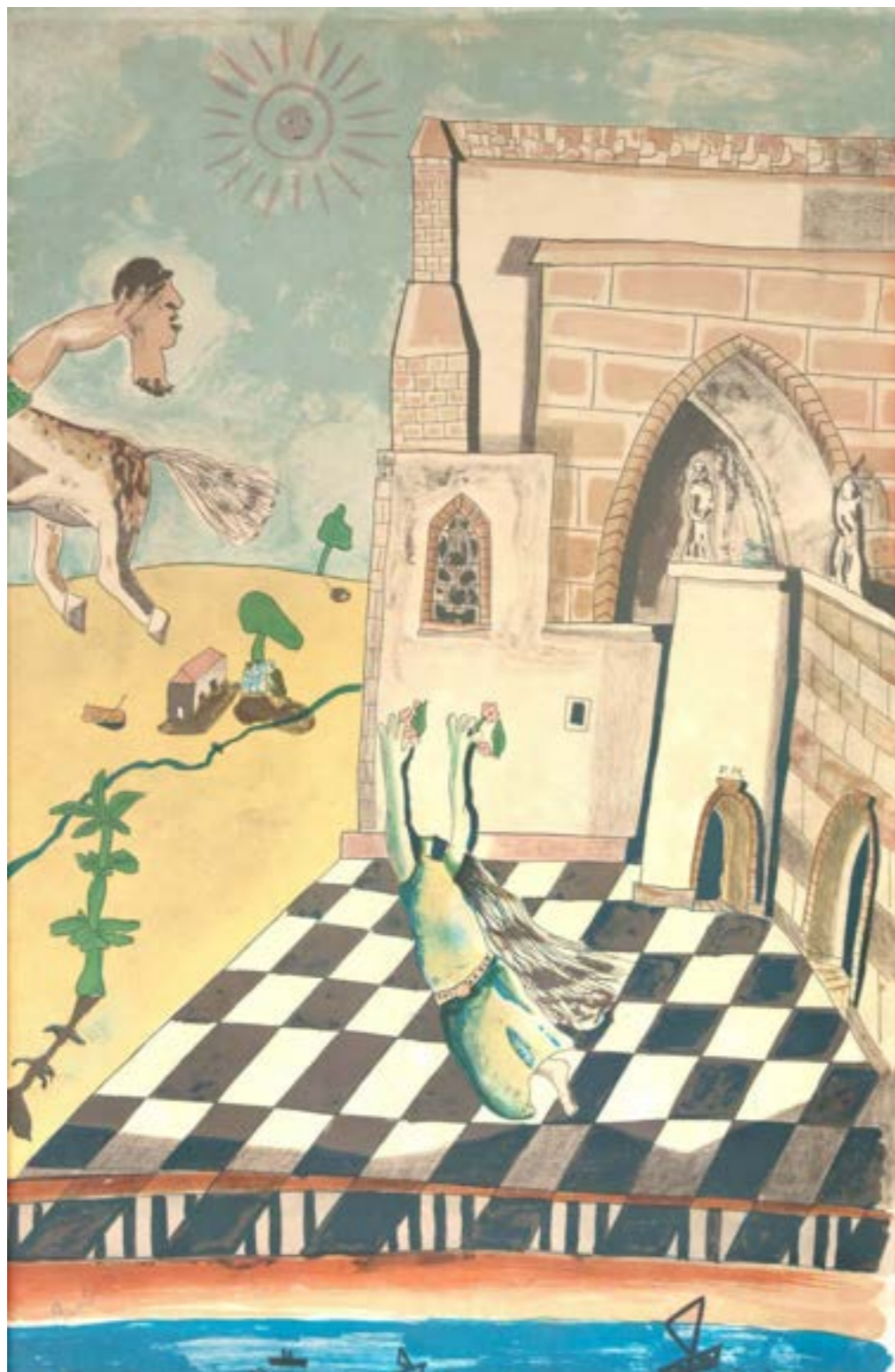

Lote 122
Cícero Dias
Série Pernambucanas
96 x 64 cm
litogravura
assinatura inf. esq.



Lote 123
Geraldo De Andrade
São Francisco
120 x 79 cm
óleo sobre madeira
assinatura inf. dir.
2023



Lote 124
Gilvan Samico
O Fazedor do Amanhã
58 x 70 cm
xilogravura
assinatura inf. esq.
1982

Exemplar nº 60/100. Reproduzido no livro "Samico, 40 anos de gravura" do Centro Cultural Banco do Brasil, 1997, na pág. 97.

Pág. 124



Lote 125
Aldemir Martins
Paisagem
14 x 29 cm
nanquim sobre papel
assinatura inf. dir.
1964

Pág. 125

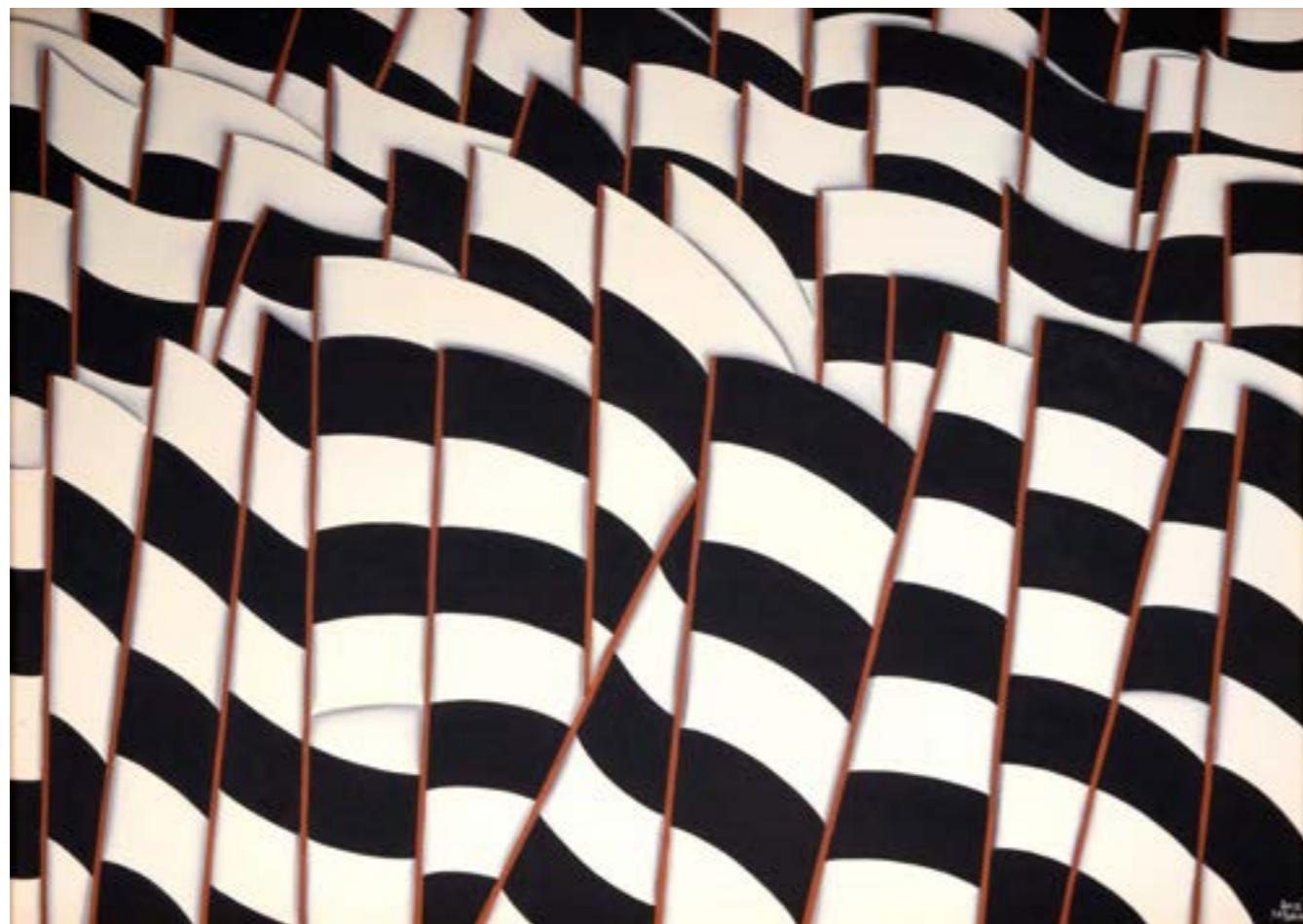

Lote 126
José Sabóia
Bandeira do Corinthians
70 x 100 cm
óleo sobre tela
assinatura inf. dir.



Lote 127
José Antônio da Silva
Isto é Pecado! Minha Filha
60 x 42 cm
óleo sobre tela
assinatura inf. esq.
1977



Lote 128
José Antônio da Silva
Carroça
23 x 37 cm
óleo sobre tela
assinatura inf. esq.
1983



Lote 129
Antonio Poteiro
A Ceia dos Famintos
58 x 86 cm
serigrafia sobre papel
assinatura inf. dir.
Exemplar nº 67/99.



Lote 130
Iracema Arditi
Les Amoureux
33 x 46 cm
óleo sobre tela
assinatura inf. centro
1976

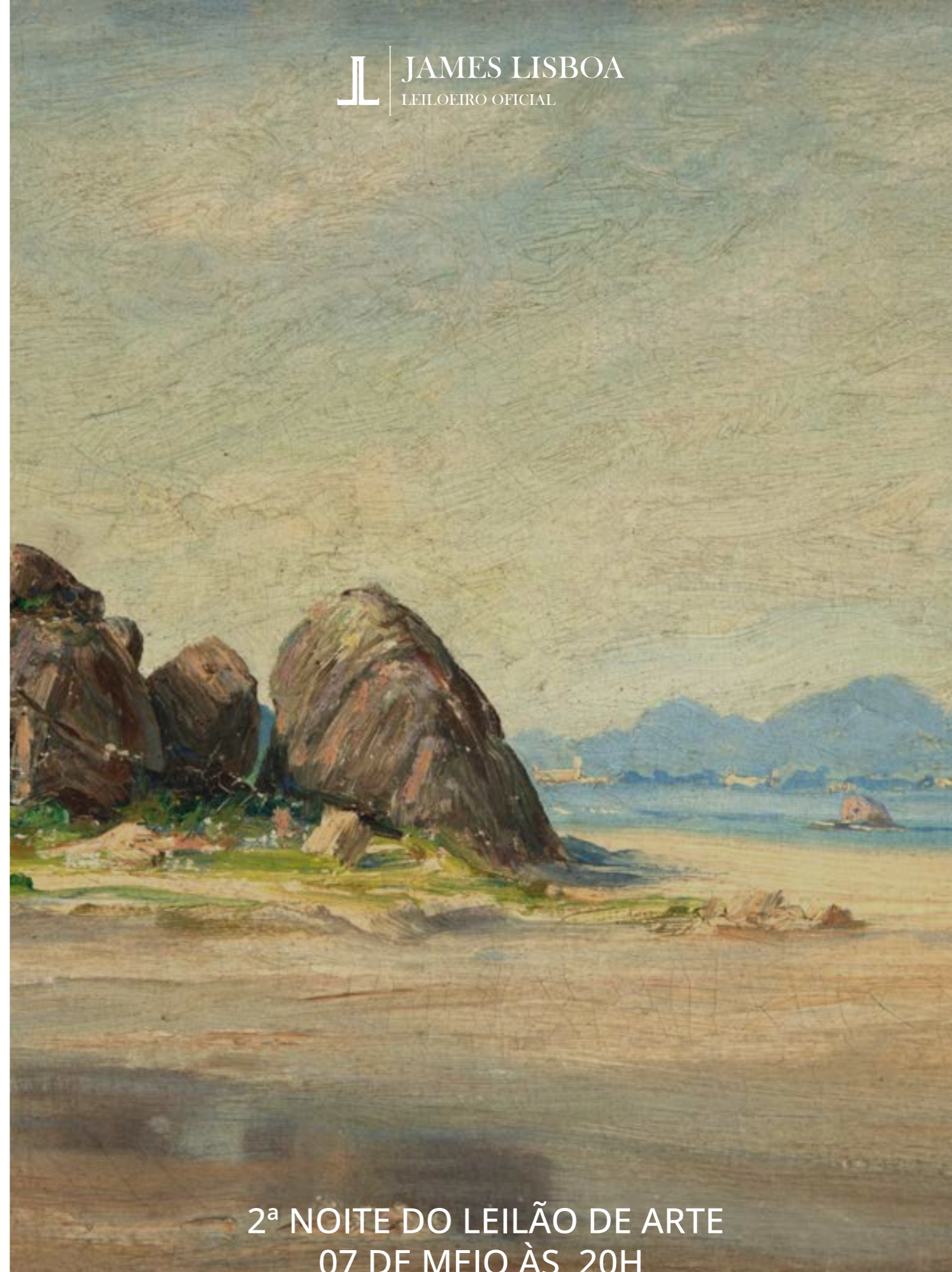

2ª NOITE DO LEILÃO DE ARTE
07 DE MEIO ÀS 20H



Lote 131
Fernando Lopes
Sem Título
50 x 35 cm
óleo sobre madeira
assinatura inf. esq.
1965



Lote 132
Aldemir Martins
Passaro
50 x 70 cm
acrílica sobre papel
assinatura inf. dir.
2003



Lote 133
Aldemir Martins
Caju
20 x 24 cm
acrílica sobre placa
assinatura inf. dir.
2000



Lote 134
Armando Romanelli
Baianas
17 x 14 cm
óleo sobre madeira
assinatura inf. dir.
1970

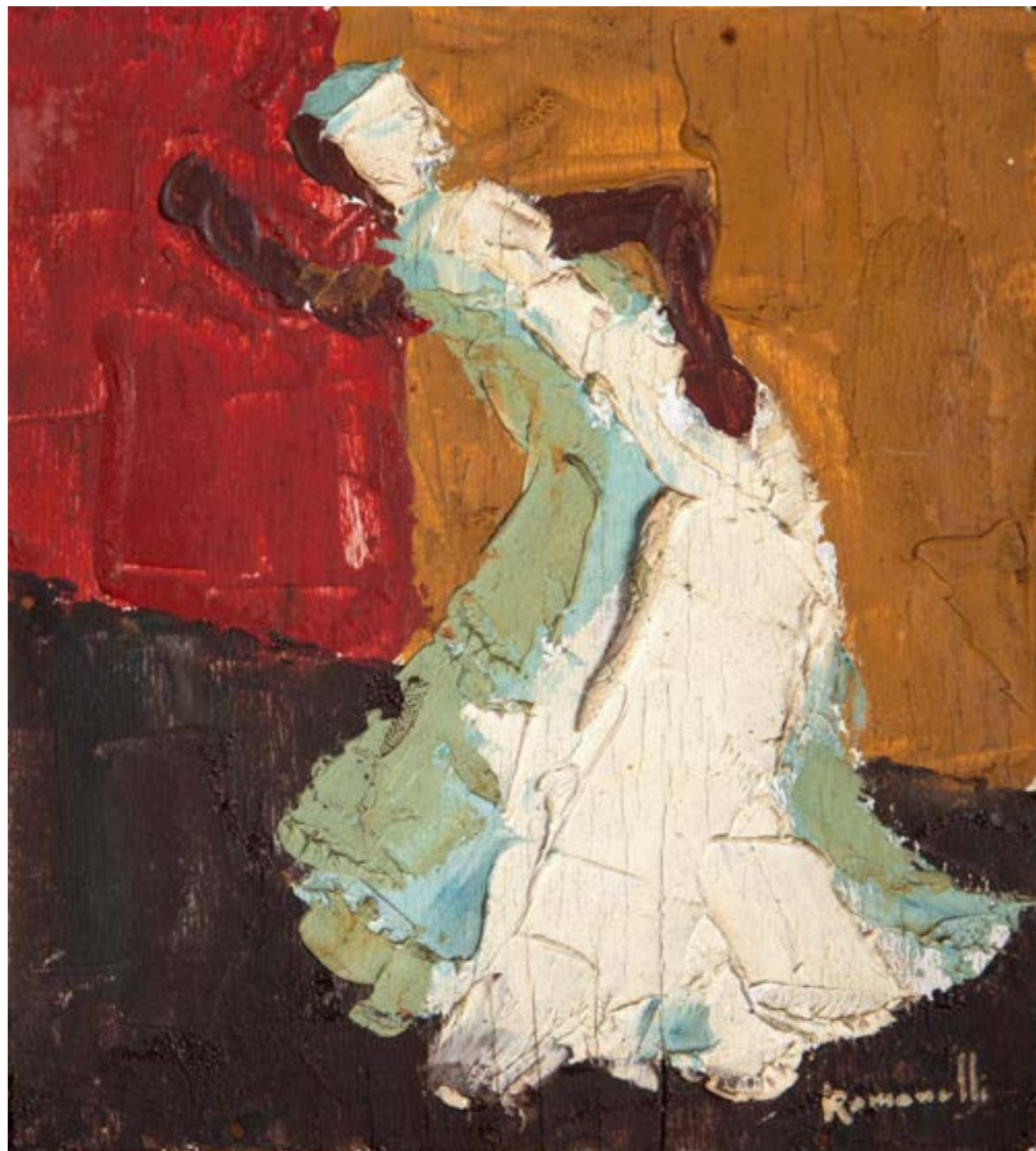

Lote 135
Armando Romanelli
Baianas
17 x 14 cm
óleo sobre madeira
assinatura inf. dir.
1970

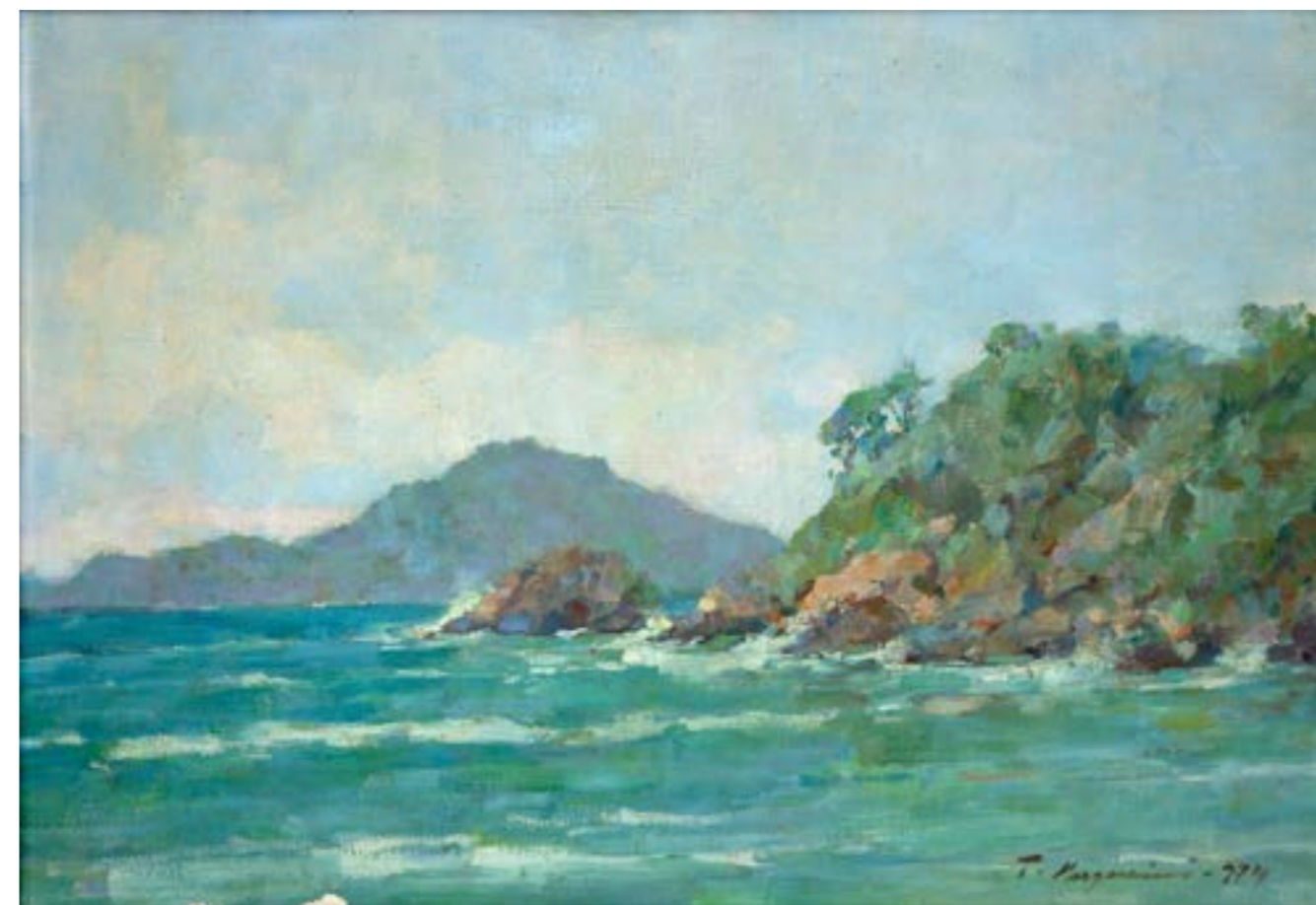

Lote 136
Tullio Mugnaini
Praia do Tenório
37 x 53 cm
óleo sobre tela
assinatura inf. dir.
1974
Necessita restauro.

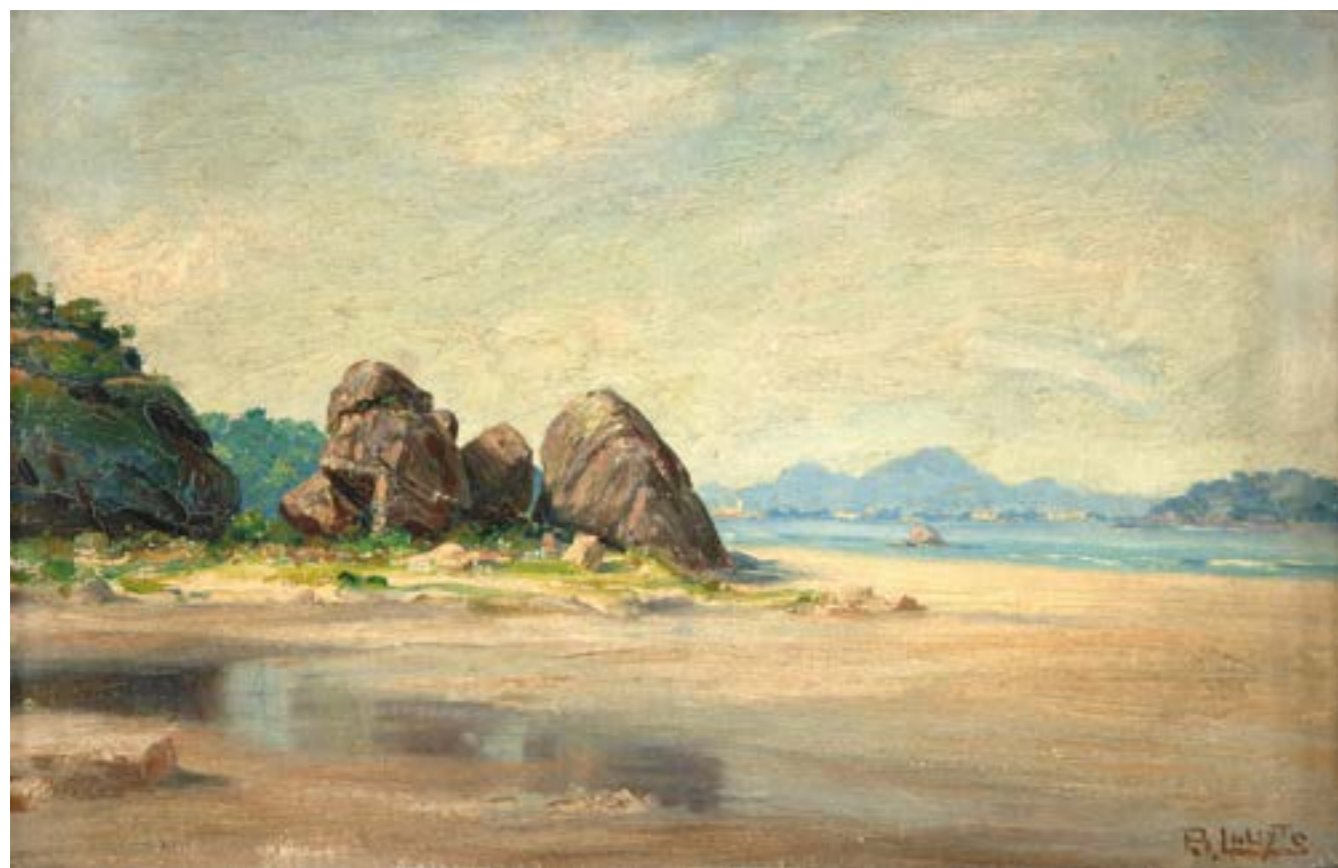

Lote 137
Benedito Calixto
Praia de São Vicente
27 x 40 cm
óleo sobre tela
assinatura inf. dir.



Lote 138
José Paulo Moreira da Fonseca
As Luzes Vencem a Sombra
33 x 41 cm
óleo sobre tela
assinatura no verso
1975



Lote 139
Manoel Santiago
Paisagem
50 x 61 cm
óleo sobre tela
assinatura inf. esq.



Lote 140
Manoel Santiago
Marinha
46 x 61 cm
óleo sobre tela
assinatura inf. dir.



Lote 141
Francisco Rebolo
Sem Título
24,5 x 31 cm
óleo sobre placa
assinatura inf. dir.



Lote 142
Arcangelo Ianelli
Barcos "Ipanema"
45 x 60 cm
óleo sobre tela
assinatura inf. dir.
1950



Lote 143
Tullio Mugnaini
Casa com Vegetação
50 x 60 cm
óleo sobre tela
assinatura inf. esq.
Necessita restauro.



Lote 144
Benedito José Tobias
Convento do Carmo
27 x 35 cm
óleo sobre eucatex
assinatura inf. dir.



Lote 145
Arcangelo Ianelli
Barcos
45 x 60 cm
óleo sobre tela
assinatura inf. esq.
1958



Lote 146
Marysia Portinari
Criança
68 x 50 cm
óleo sobre tela
assinatura inf. esq.



Lote 147
Mário Gruber
Fant Gravata Amarela (chave/anzol)
70 x 60 cm
óleo sobre tela
assinatura inf. esq.
1984



Lote 148
Marysia Portinari
Criança
50 x 40 cm
óleo sobre tela
assinatura inf. dir.



Lote 149
Arie Kater
Vieux Homme
40 x 50 cm
óleo sobre tela
assinatura no verso
1962
Etiqueta da Bienal de São Paulo.



Lote 150
Daro Bernardes
Figura Feminina
50 x 40 cm
óleo sobre tela
assinatura inf. dir.

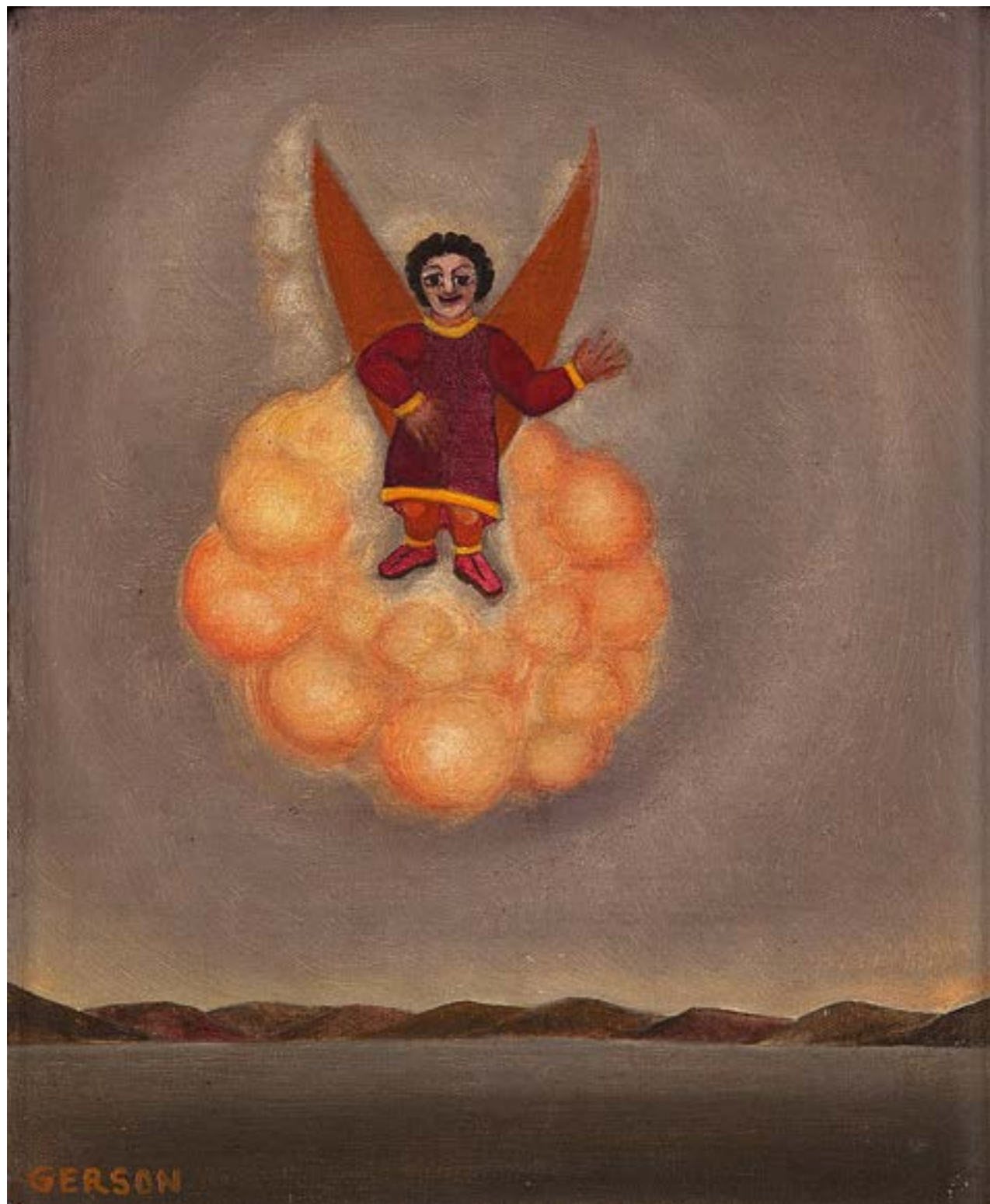

Lote 151
Gerson De Souza
Anjo Gabriel
27 x 22 cm
óleo sobre tela
assinatura inf. esq.
1984



Lote 152
Gerson De Souza
Anjo
20 x 24 cm
óleo sobre tela
assinatura inf. esq.
1984



Lote 153
Aldemir Martins
Vaso de Flores
19,5 x 25,5 cm
grafite e aquarela sobre papel
assinatura inf. centro
1999



Lote 154
Aldemir Martins
Frutas
45 x 60 cm
acrílica sobre tela colada em placa
assinatura inf. esq.
1998



Lote 155
Aldemir Martins
Paisagem
80 x 100 cm
acrílica sobre tela
assinatura inf. dir.
1992



Lote 156
José Roberto Aguilar
Sem Título
98 x 130 cm
óleo sobre tela
assinatura inf. dir.
1981



Lote 157
Marysia Portinari
Nebulosa da Águia
100 x 150 cm
óleo sobre tela
assinatura no verso
2024



Lote 158
Manabu Mabe
Sem Título
27 x 40 cm
óleo sobre duratex
assinatura inf. dir.
1990



Lote 159
Wega Nery
Vegetais em Cinza
70 x 49 cm
óleo sobre tela
assinatura inf. esq.
1959

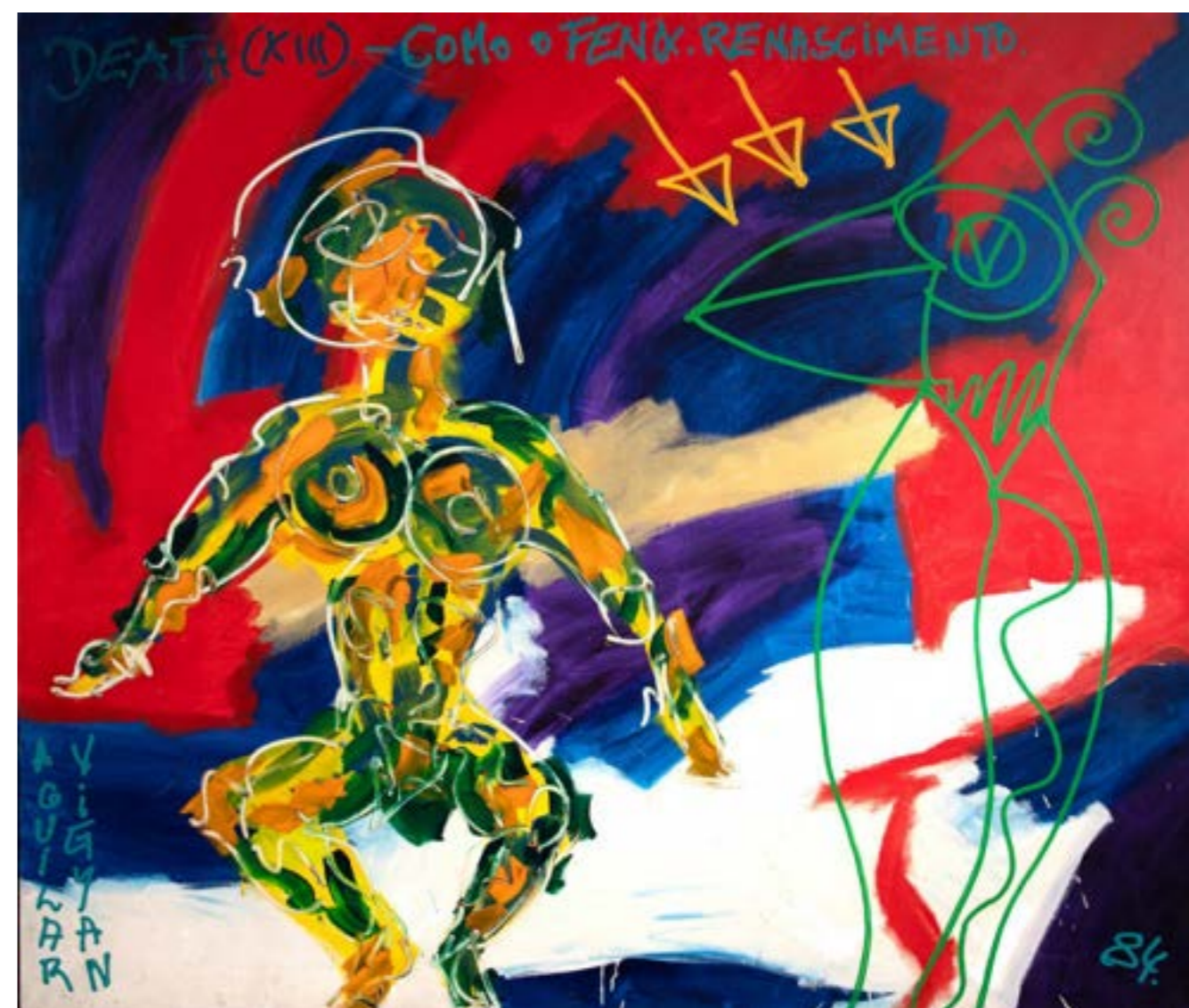

Lote 160
José Roberto Aguilar
Death XII "Como o Fênix. Renascimento"
160 x 180 cm
acrílico sobre tela
assinatura inf. dir.
1984



Lote 161
Arthur Piza
Sem Título
38 x 29 cm
gravura em metal
assinatura inf. dir.
Exemplar: E.A.
Obra sem moldura.



Lote 162
Arthur Piza
Sem Título
38 x 29 cm
gravura em metal
assinatura inf. dir.
Exemplar: E.A.
Obra sem moldura.



Lote 163
Arthur Piza
Composição
45 x 31 cm
gravura em metal
assinatura inf. dir.
Exemplar nº: 34/99.

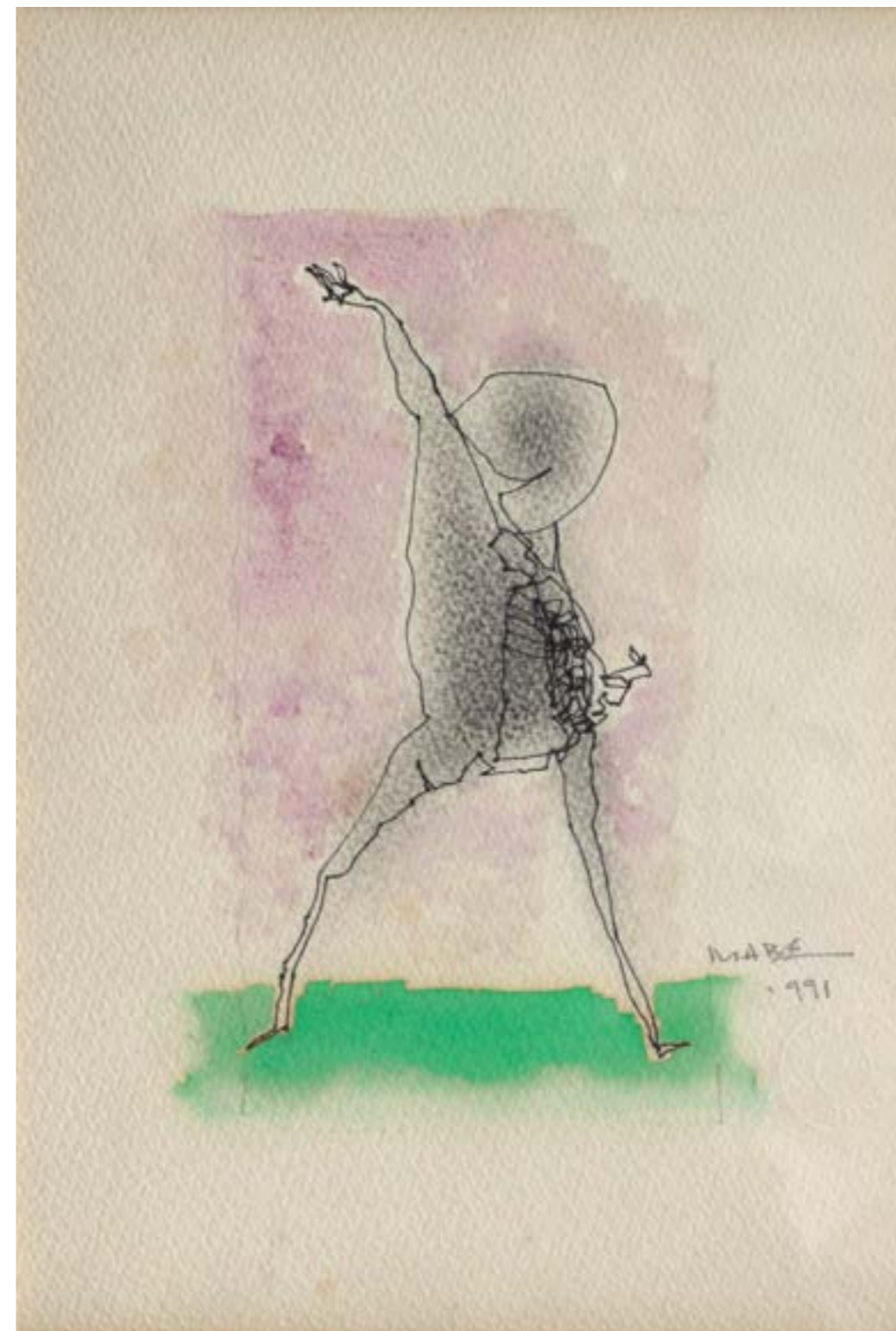

Lote 164
Manabu Mabe
Sem Título
43 x 31 cm
nanquim e aquarela sobre papel
assinatura inf. dir.
1991

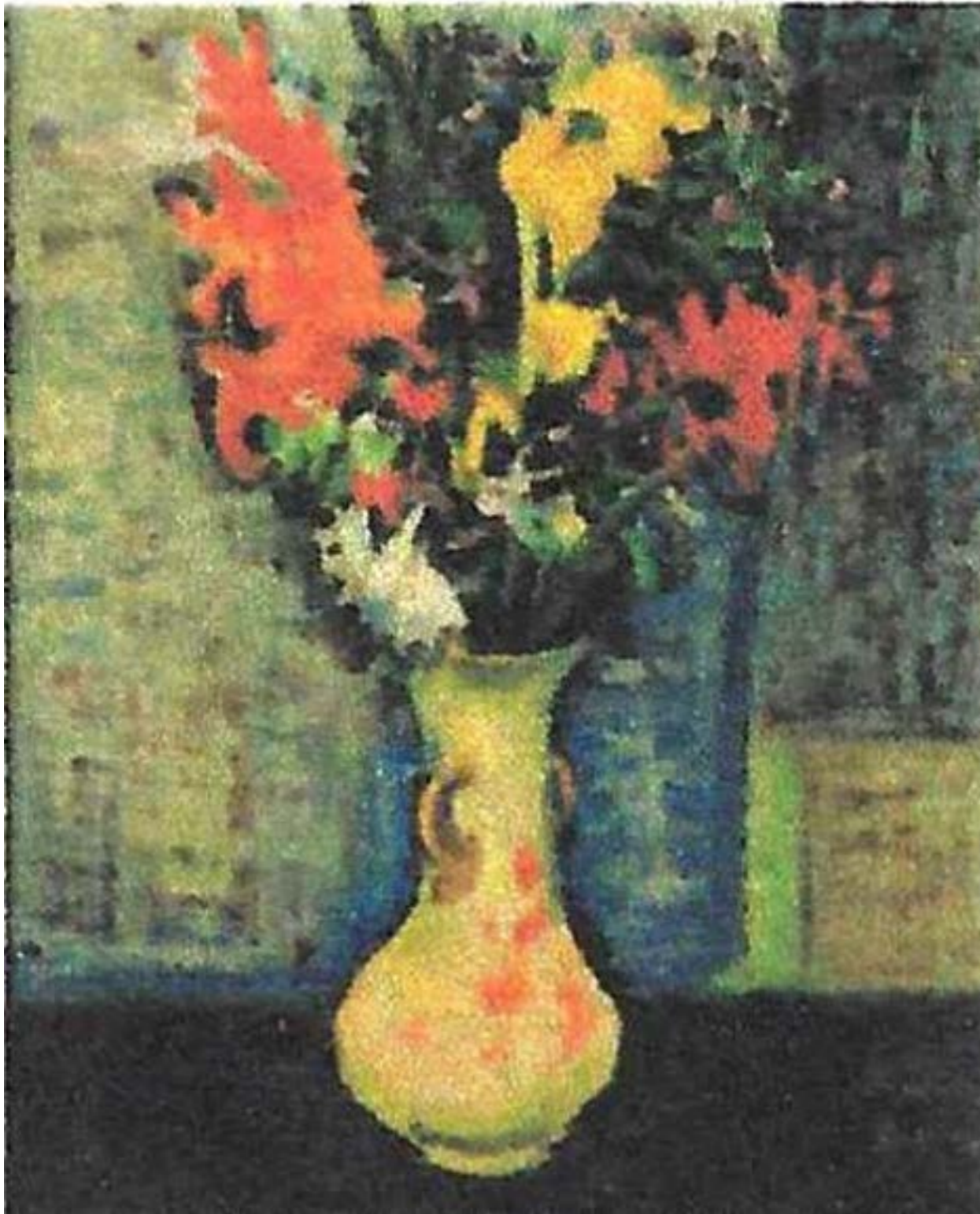

Lote 165
Manabu Mabe
Vaso de Flores
46 x 38 cm
óleo sobre tela
assinatura inf. dir.
dec. 50

Catalogado no Instituto Manabu Mabe sob nº 2556.



Lote 166
Florian Raiss
Figuras
7 x 9 cm
nanquim sobre papel
assinatura inf. esq.
Frente e verso.

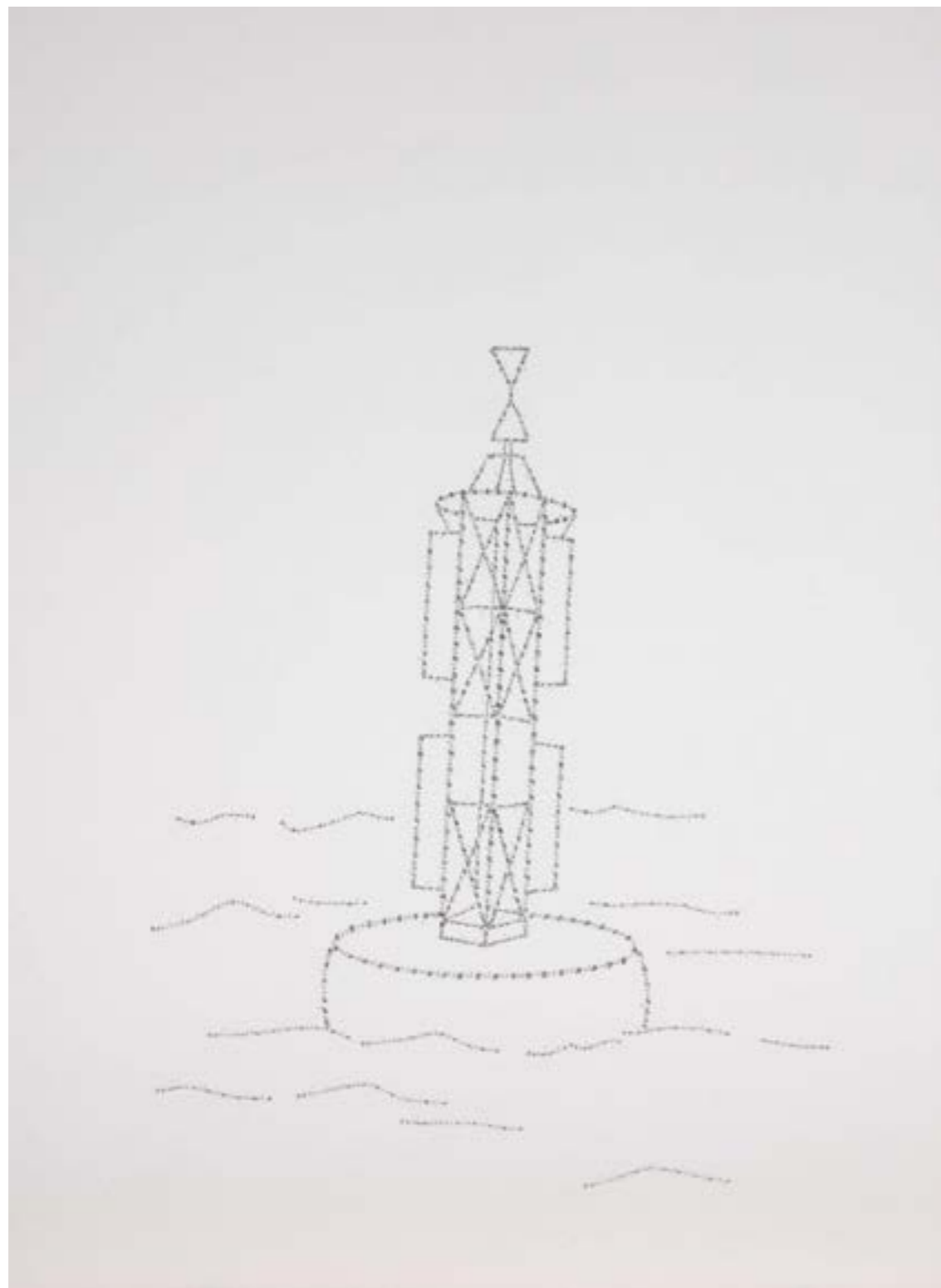

Lote 167
Paulo Climachauska
Boia Náutica
42 x 32 cm
nanquim sobre papel
assinatura no verso
2010
Obra sem moldura.

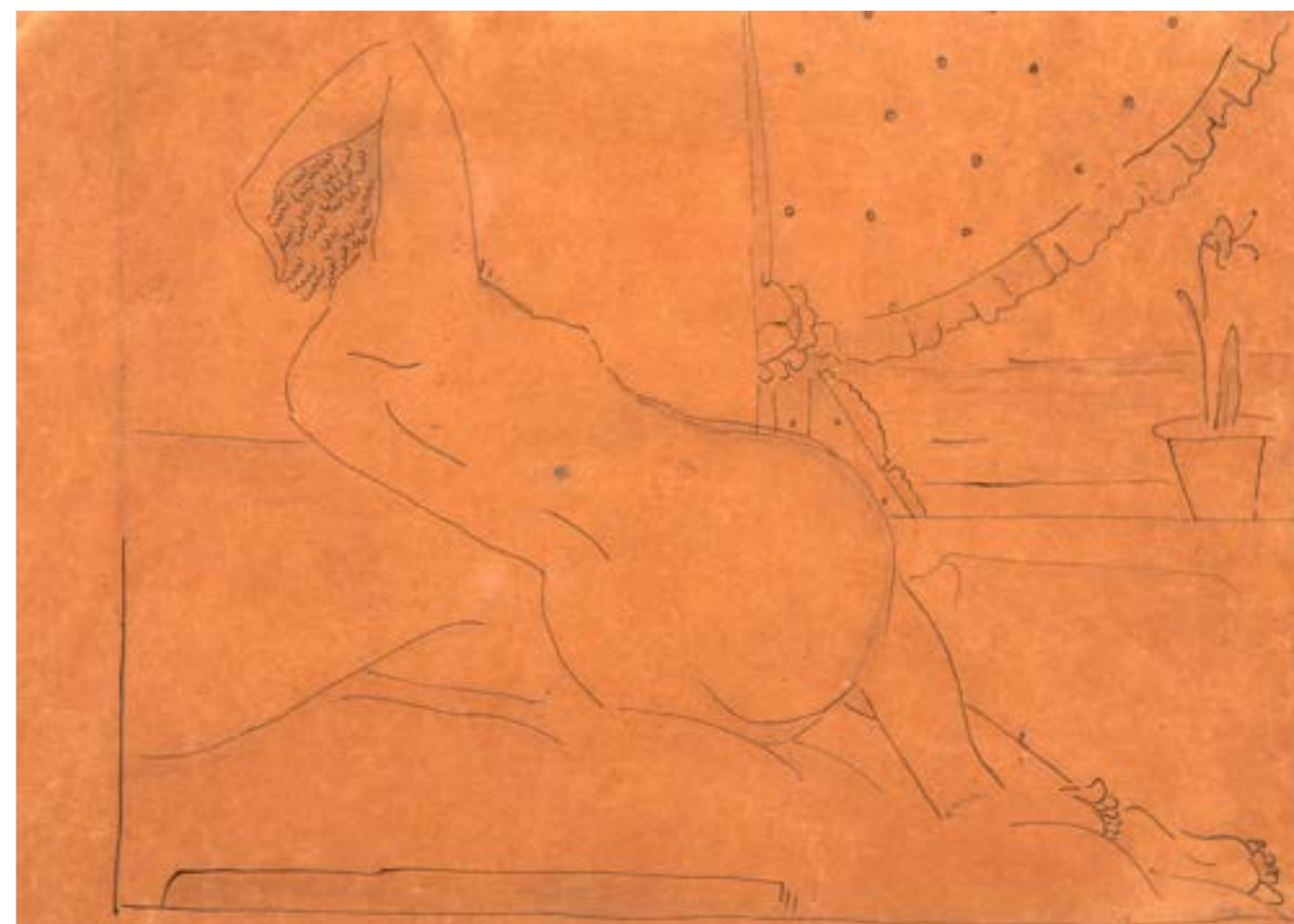

Lote 168
Anita Malfatti
Nu Reclinado
21 x 30 cm
nanquim sobre papel
assinatura inf. dir.
1920

Reproduzido no livro "Anita Malfatti no tempo e no espaço. Catálogo da obra e documentação" de Marta Rossetti Batista, editora 34 e EdUSP, 2006, na pág. 200, registro 580.



Lote 169
Samson Flexor
Sem Título
48 x 54 cm
gravura em metal
assinatura inf. esq.
Exemplar: P.A.

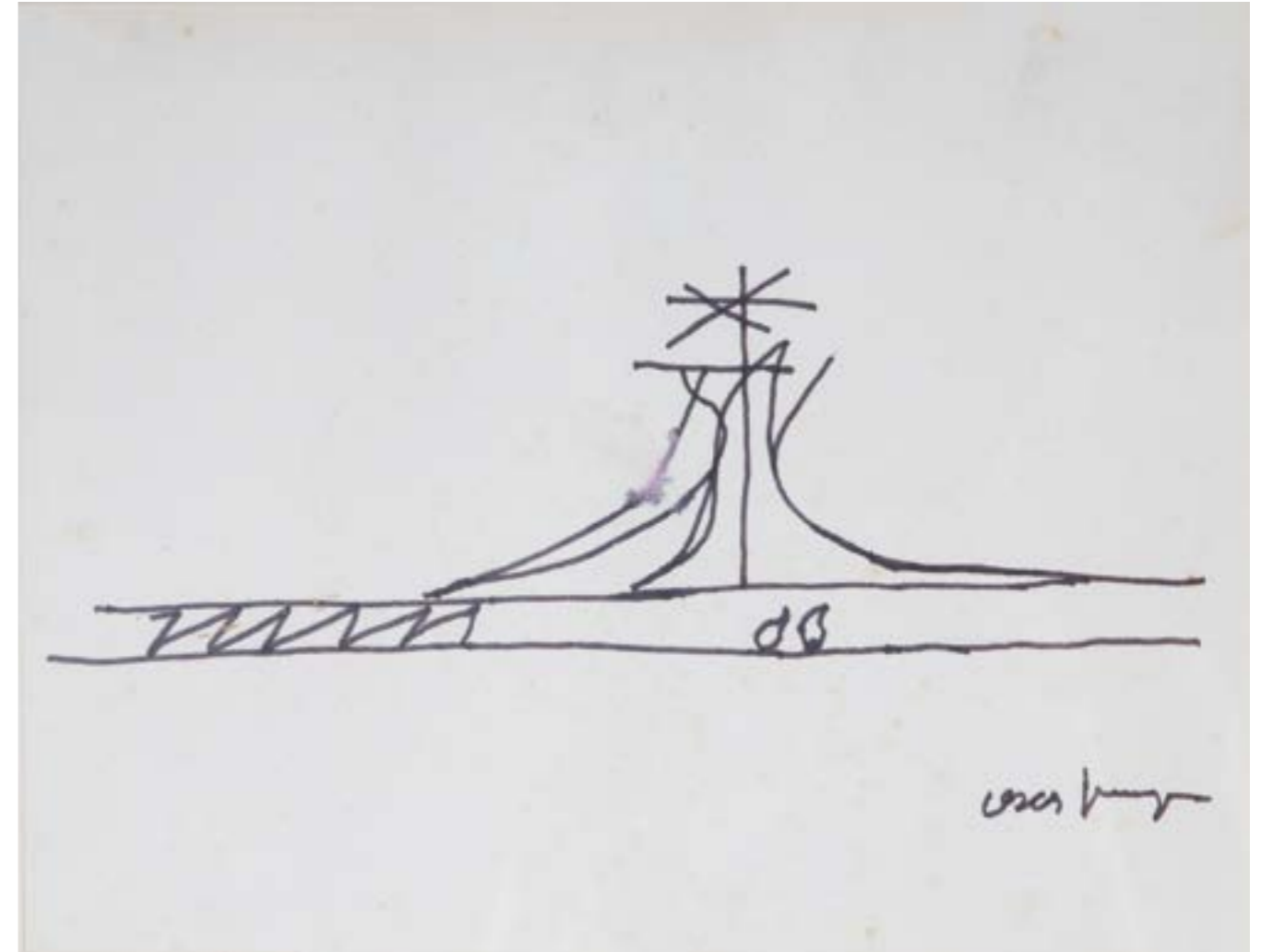

Lote 170
Oscar Niemeyer
Sem Título
21 x 30 cm
caneta piloto sobre papel
assinatura inf. dir.



Lote 171
Farnese De Andrade
Sem Título
55 x 42 x 9 cm
escultura em madeira
assinatura no verso
1979



Lote 172
Inos Corradin
Figura Feminina
90 x 40 cm
óleo sobre tela
assinatura inf. dir.



Lote 173
Macaparana
Três Figuras
70 x 60 cm
óleo sobre madeira
assinatura no verso
1983

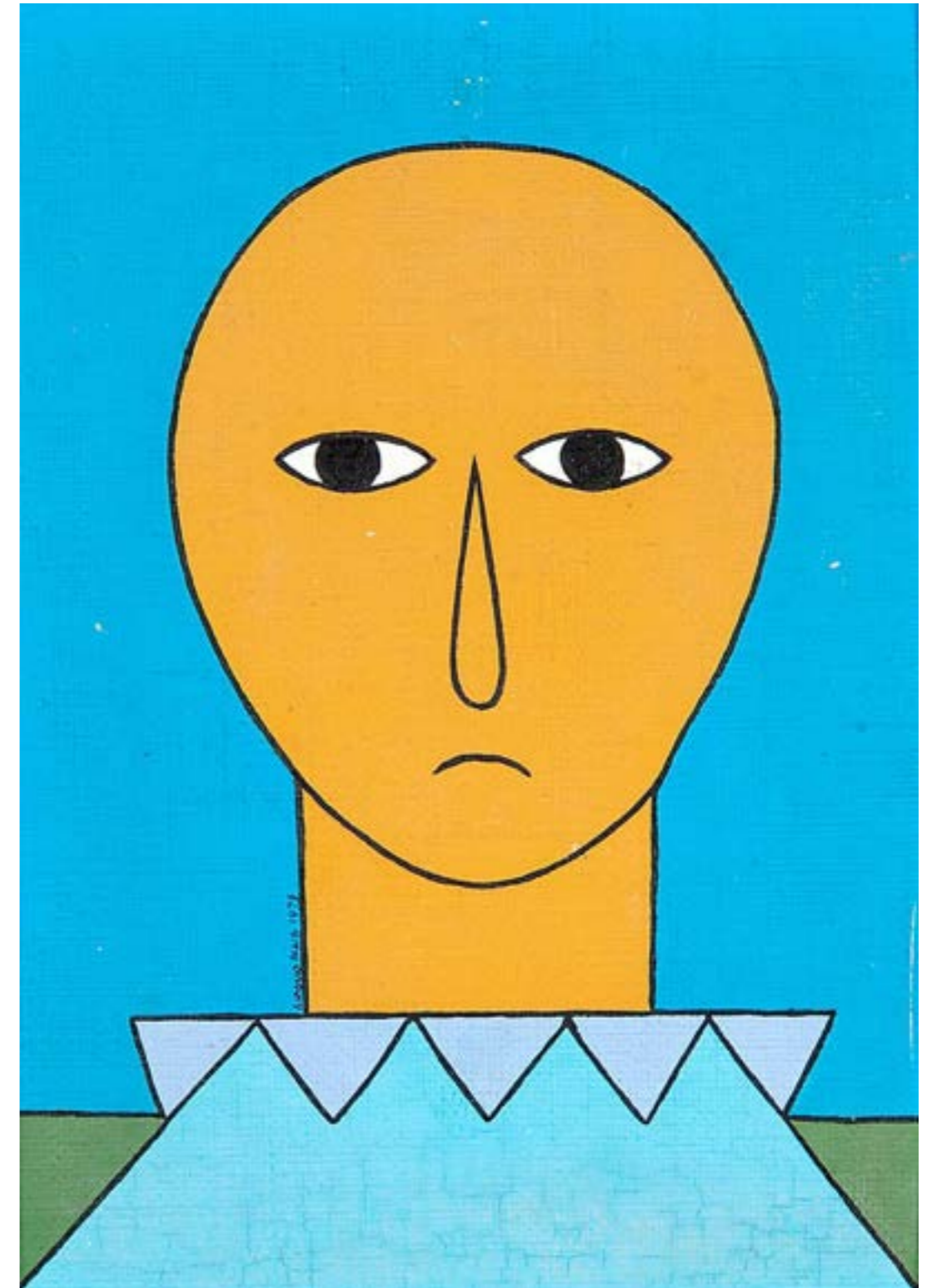

Lote 174
Antonio Maia
Ex-Voto
27 x 19 cm
acrílica sobre eucatex
assinatura ao centro
1979

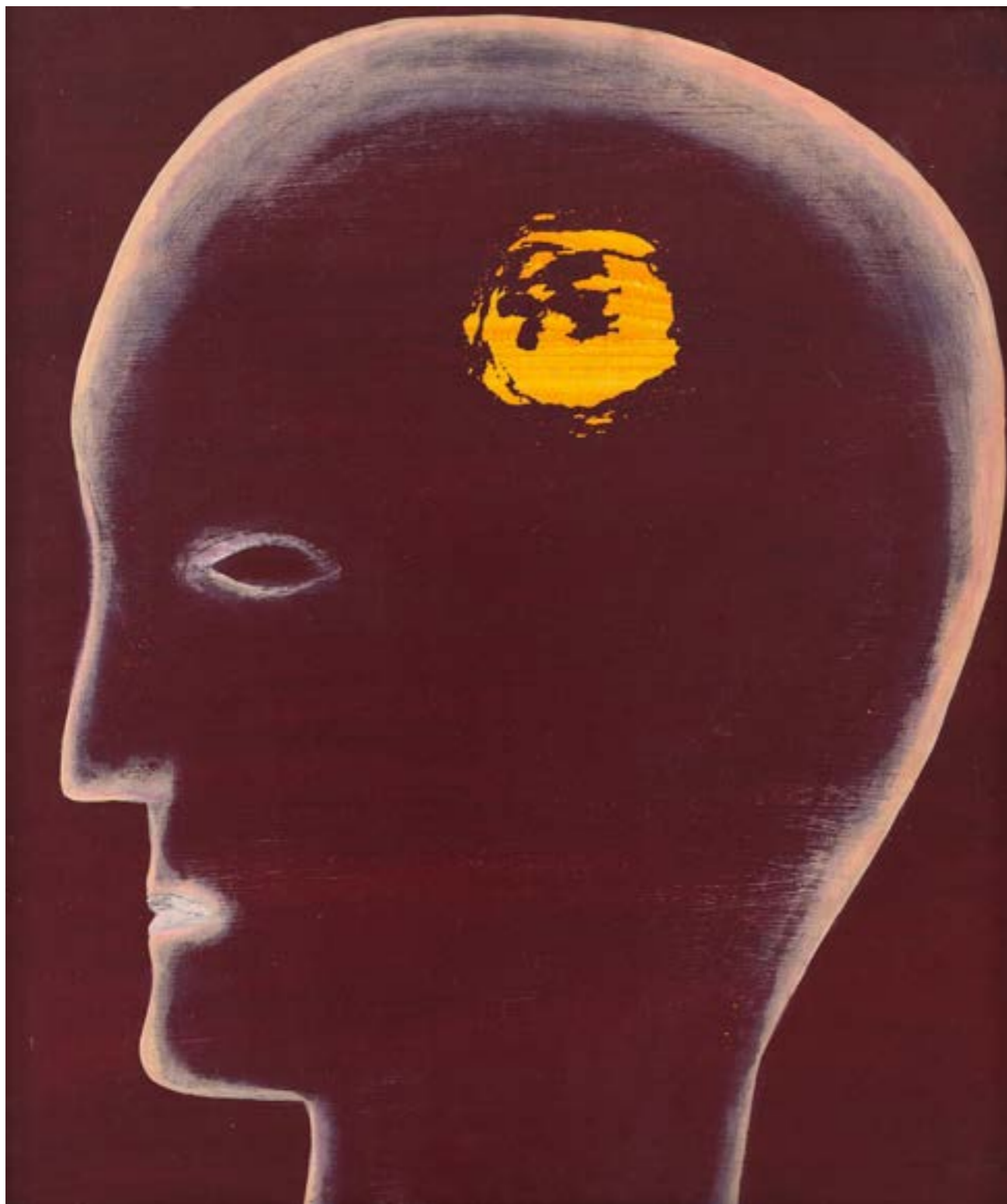

Lote 175
Farnese De Andrade
Ex-Voto
63 x 52 cm
técnica mista sobre placa
assinatura no verso
1973



Lote 176
Miguel Dos Santos
Sem Título
41 x 21 cm
escultura em cerâmica
assinatura na peça
1985

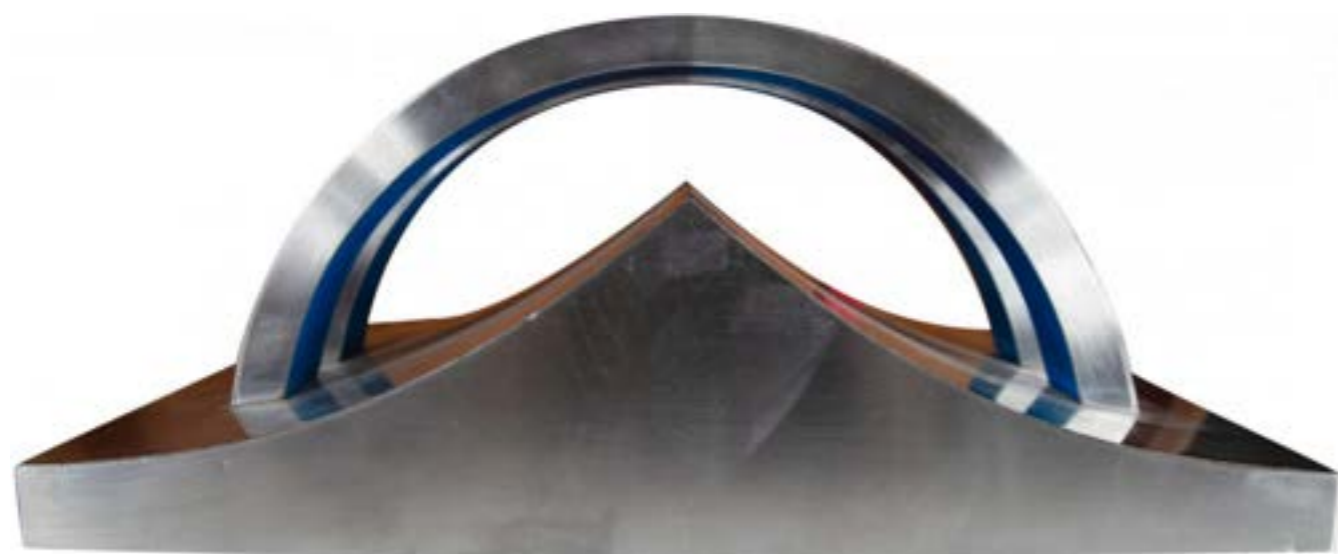

Lote 177
Yutaka Toyota
Arco Iris
30 x 20 x 12 cm
chapa de aluminio sobre madeira
assinatura na peça
1982



Lote 178
Sonia Ebling
Figura Feminina com Pássaro
75 x 33 x 15 cm
escultura em bronze



Lote 179
Victor Brecheret
Diana Caçadora
46 x 80 x 25 cm
escultura em bronze patinado
assinatura na peça
Déc. 20
Catalogada sob nº: 1352764.



Lote 180
Ricardo Ribenboim
Garra
35 x 35 cm
escultura em mármore de carrara
1999

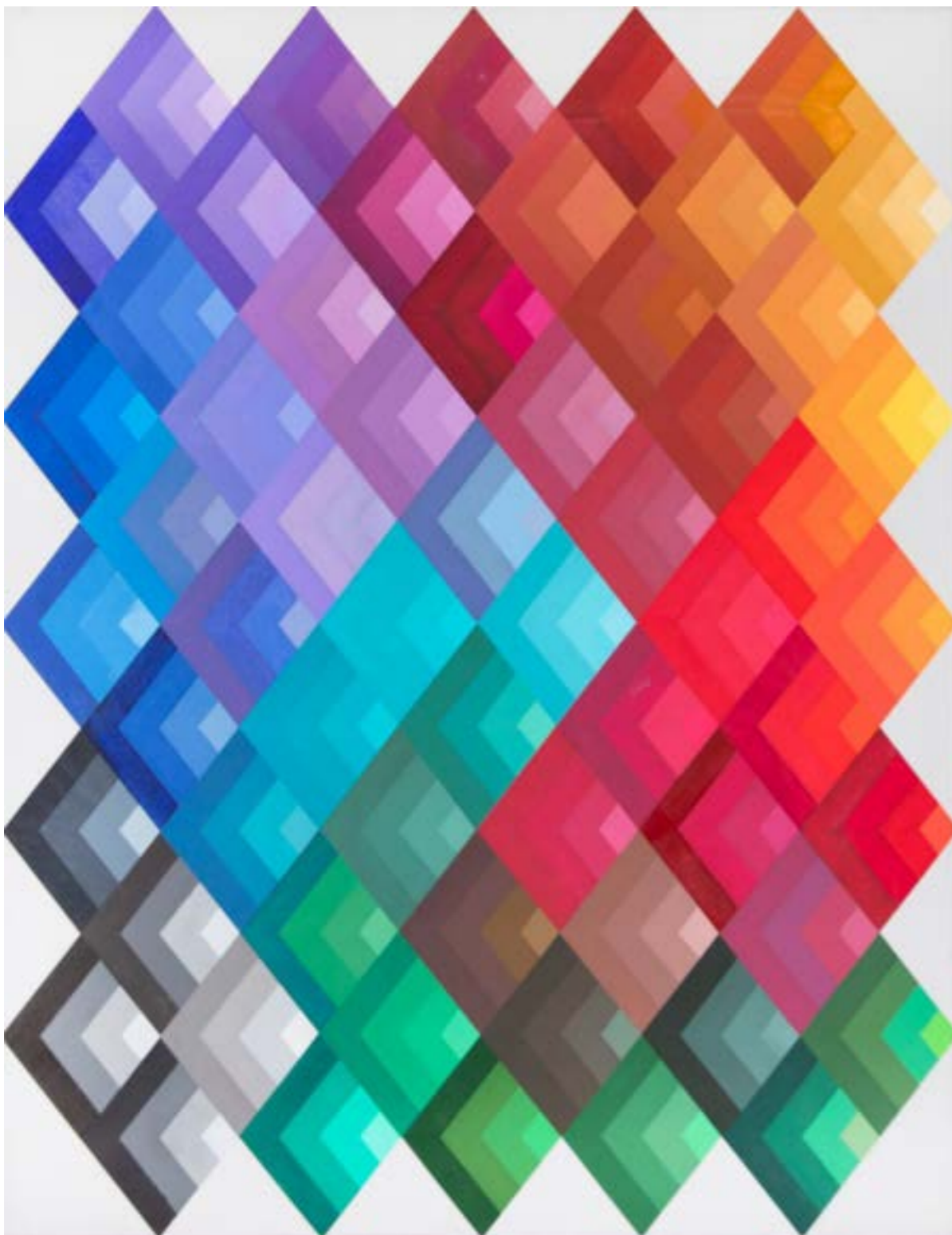

Lote 181
Paula Kadunc
Sem Título
80 x 60 cm
óleo sobre tela
assinatura no verso
2023



Lote 182
Paula Kadunc
Sem Título
80 x 80 cm
óleo sobre tela
assinatura no verso
2023



Lote 183
Silvio Oppenheim
Sem Título
80 x 100 cm
óleo sobre tela
assinatura inf. esq.
1993



Lote 184
Claudio Tozzi
Teclado
128 x 298 cm
acrílica sobre tela
assinatura inf. centro
2011



Lote 185
Guillermo Silva Santamaria
La Ley de Más Fuerte
56 x 82 cm
xilogravura em papel arroz
assinatura sup. dir.
1964
Exemplar A/104.



Lote 186
Bogucki
Cavaleiro Montado com Bandeira
105 x 74 cm
óleo sobre tela
assinatura inf. dir.
1982



Lote 187
Johnny Friedlaender
Sem Título
32 x 22 cm
gravura
assinatura inf. dir.
Exemplar nº 80/100.



Lote 188
Bogucki
Cavalo
55 x 65 cm
óleo sobre tela
assinatura inf. dir.
1982



Lote 189
Darcy Penteadó
Menino Antigo e Cavallo
50 x 50 cm
óleo sobre tela
assinatura inf. dir.
1975



Lote 190
Bernard Bouts
Abstrato
50 x 40 cm
óleo sobre duratex
assinatura inf. esq.



Lote 191
Domenico Spinosa
Mãe e Filho no Cavalo
80 x 120 cm
óleo sobre tela
assinatura inf. centro



Lote 192
Tullio Mugnaini
Retrato
31 x 23 cm
óleo sobre tela
assinatura inf. dir.
1911
Necessita restauro.

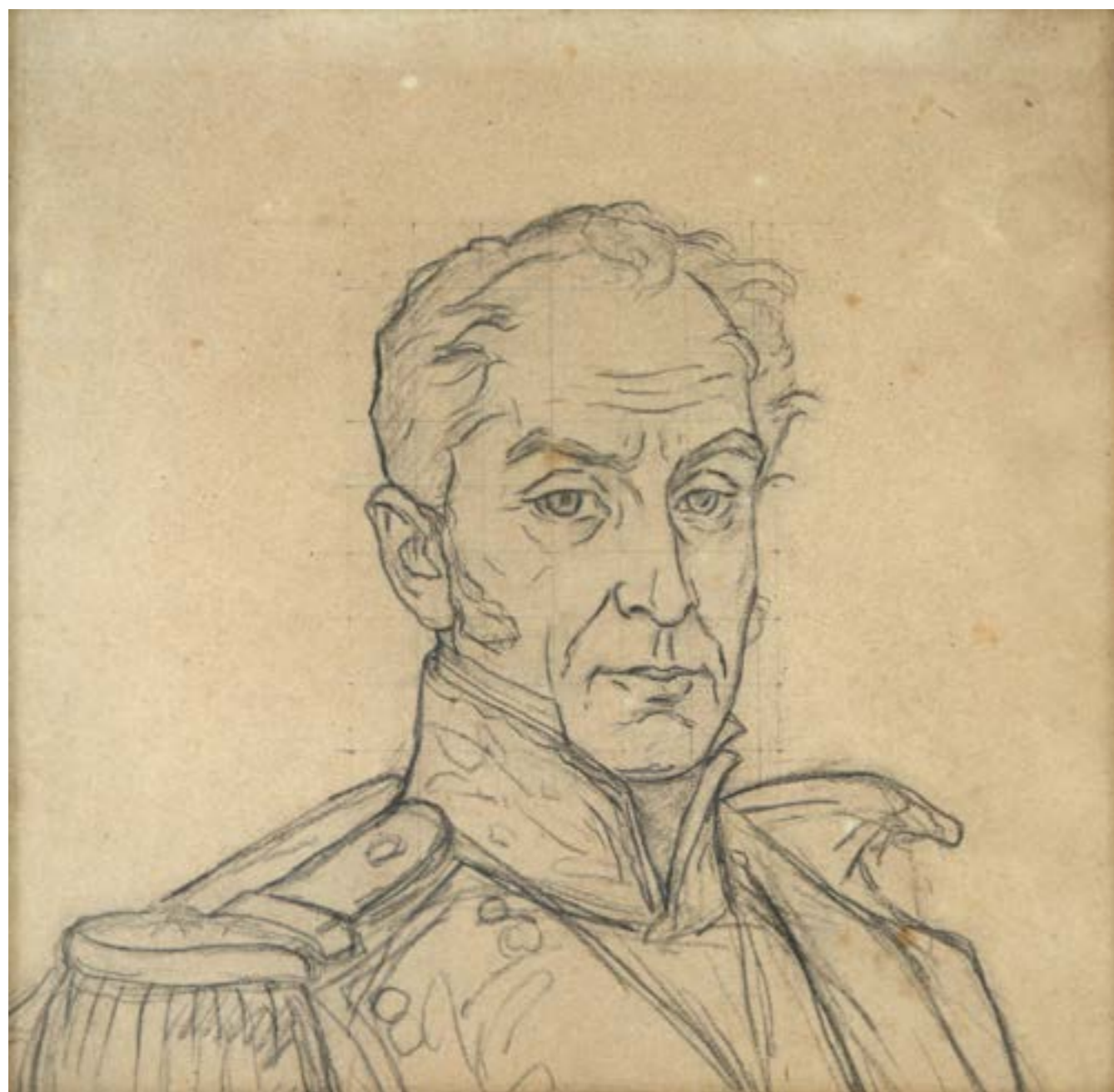

Lote 193
Ricardo Acevedo Bernal
Retrato de Simon Bolivar
25 x 25 cm
desenho sobre papel
1889



Lote 194
Domenico Lazzarini
Sem Título
33 x 52 cm
óleo sobre tela
assinatura inf. dir.
1985



Lote 195
Vik Muniz
Medusa de Caravaggio
32 x 32 cm
prato de porcelana limoges
assinatura na peça
1999



Lote 196
Ale Jordão
Mini Carrinho Neon de Supermercado
30 x 25 x 35 cm
escultura em caixa de acrílico e aço



Lote 197
Rubens Matuck
Pirarucu (Triptico)
80 x 280 cm
óleo sobre madeira
assinado
1992
80 x 93 cm (cada)



Lote 198
Genaro de Carvalho
Sem Título
86 x 120 cm
tapeçaria
assinatura inf. dir.



Lote 199
Concessa Colaço
Terra Brasilis
125 x 138 cm
tapeçaria com fios de ouro
assinatura inf. esq.



Lote 200
Benedito José Tobias
São Paulo Antigo
28 x 36 cm
óleo sobre eucatex
assinatura inf. dir.



Lote 201
Tullio Mugnaini
Casario
60 x 70 cm
óleo sobre tela
assinatura inf. dir.
1963
Necessita restauro.



Lote 202
Otto Boudewijn de Kat
Soir au Mer
37 x 48 cm
óleo sobre madeira
assinatura inf. dir.
1961



Lote 203
Otto Boudewijn de Kat
Les Passants
37 x 50 cm
óleo sobre madeira
assinatura inf. esq.
1961
Etiqueta da Bienal de São Paulo, 1963.



Lote 204
Carlos Bracher
Paisagem com Casas
47 x 61 cm
óleo sobre tela
assinatura inf. dir.

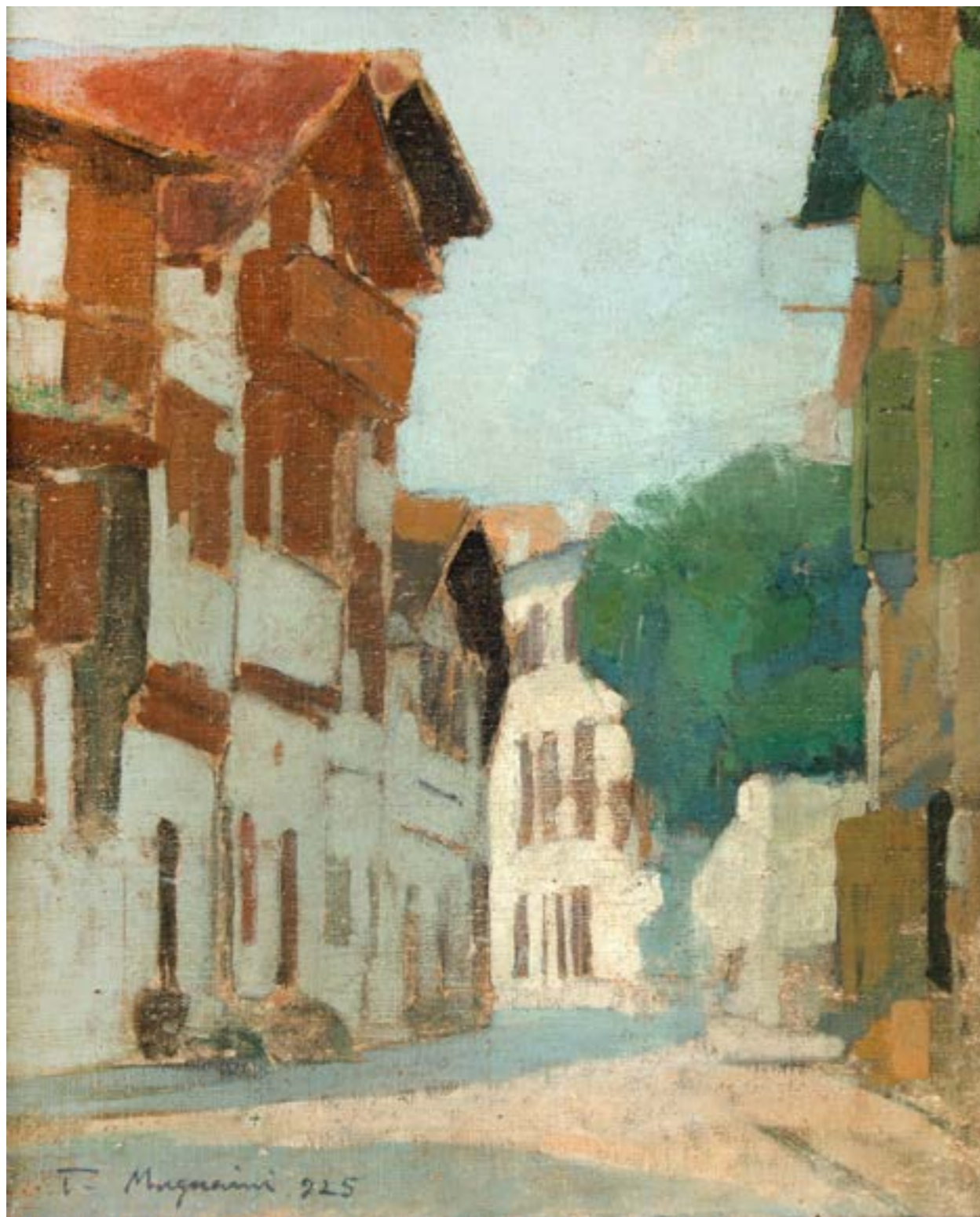

Lote 205
Tullio Mugnaini
Casario com Sombra
40 x 32 cm
óleo sobre tela
assinatura inf. esq.
1925
Necessita restauro.



Lote 206
Edgar Oehlmeyer
Igreja Santa Efigênia - Ouro Preto
19 x 27 cm
óleo sobre cartão
assinatura inf. dir.
1964



Lote 207
Enrico Bianco
Colheita
44 x 60 cm
óleo sobre placa
assinatura inf. dir.
1971



Lote 208
Enrico Bianco
Retrato de Tatiana Grigorieva
72 x 59 cm
óleo sobre tela
assinatura inf. dir.
1945

Reproduzido no Livro do artista de Pietro Maria Bardi, pág. 183, nº 163.



Lote 209
Wega Nery
Flores do Meu Jardim
80 x 50 cm
óleo sobre tela
assinatura inf. esq.
1973



Lote 210
Waldomiro de Deus
Casal
95 x 65 cm
óleo sobre tela
assinatura inf. dir.
1966



Lote 211
José Antônio da Silva
Pescadores
15 x 15 cm
óleo sobre azulejo
assinatura inf. esq.
1988



Lote 212
Antonio Poteiro
Natureza Morta
50 x 45 cm
óleo sobre tela
assinatura inf. dir.
1980



Lote 213
Jesus Nodarse Cruz
Sem Título
40 x 23 cm
pastel oleoso sobre papel
assinatura inf. dir.



Lote 214
Jesus Nodarse Cruz
Sem Título
80 x 64 cm
pastel oleoso sobre papel
assinatura inf. esq.



Lote 215
Agostinho Batista de Freitas
Sem Título
65 x 43 cm
óleo sobre tela
assinatura inf. esq.
1974



Lote 216
Autor Não Identificado
Rabino
98 x 80 cm
óleo sobre tela
assinatura sup. dir.



Lote 217
 Mitsutaka Kogure
 Sem Título
 41 x 32 cm
 óleo sobre tela
 assinatura inf. dir.
 1977



Lote 218
 Tuneu
 Sem Título
 36 x 26 cm
 técnica mista sobre papel
 assinatura inf. dir.
 1967



Lote 219
Raul Russo
Portofino
91 x 72 cm
óleo sobre tela
assinatura inf. dir.
1961



Lote 220
Isabel De Jesus
Borboleta Formosa
35 x 21 cm
guache sobre papel
assinatura inf. esq.
2010



Lote 221
Ivan Moraes
Baianas no Pelourinho
60 x 20 cm
óleo sobre tela
assinatura inf. esq.
1969

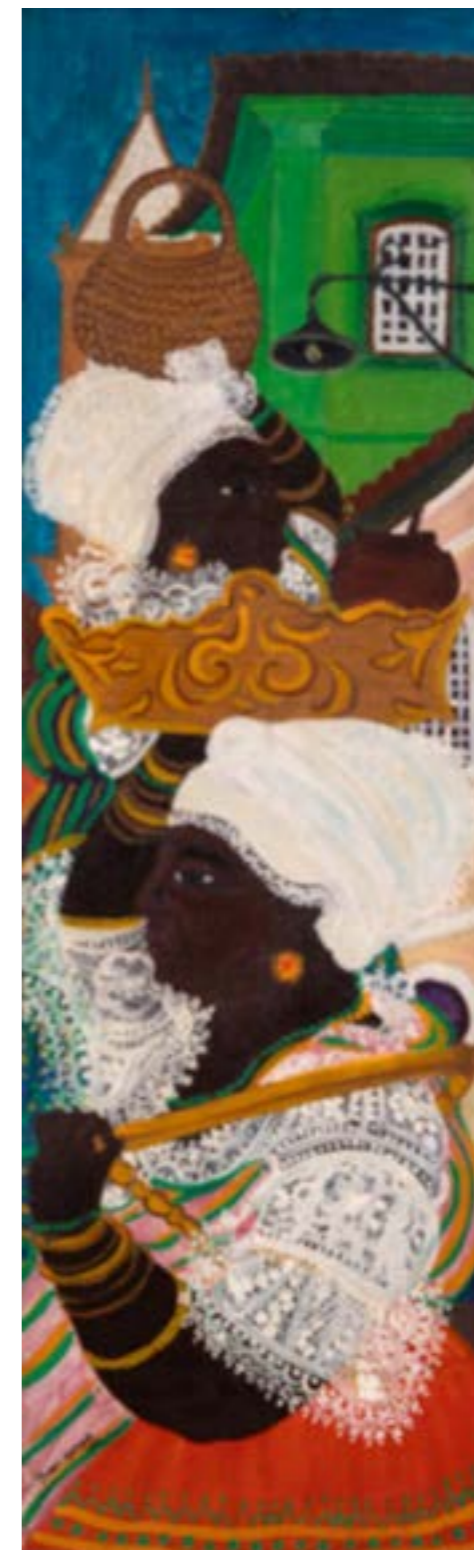

Lote 222
Ivan Moraes
Baianas No Pelourinho
65 x 20 cm
óleo sobre tela
assinatura inf. esq.



Lote 223
Newton Rezende
Figura Masculina
40 x 24 cm
aquarela sobre papel
assinatura inf. dir.
1955-1970



Lote 224
Reynaldo Fonseca
Cena Medieval
53 x 43 cm
grafite sobre papel
assinatura inf. dir.
1947
Com dedicatória



Lote 225
Celso Orsini
Figura Humana
100 x 170 cm
óleo sobre tela e papel
assinatura no verso
1996



Lote 226
Rubens Matuck
Pantanal
80 x 180 cm
óleo sobre tela
assinatura inf. centro

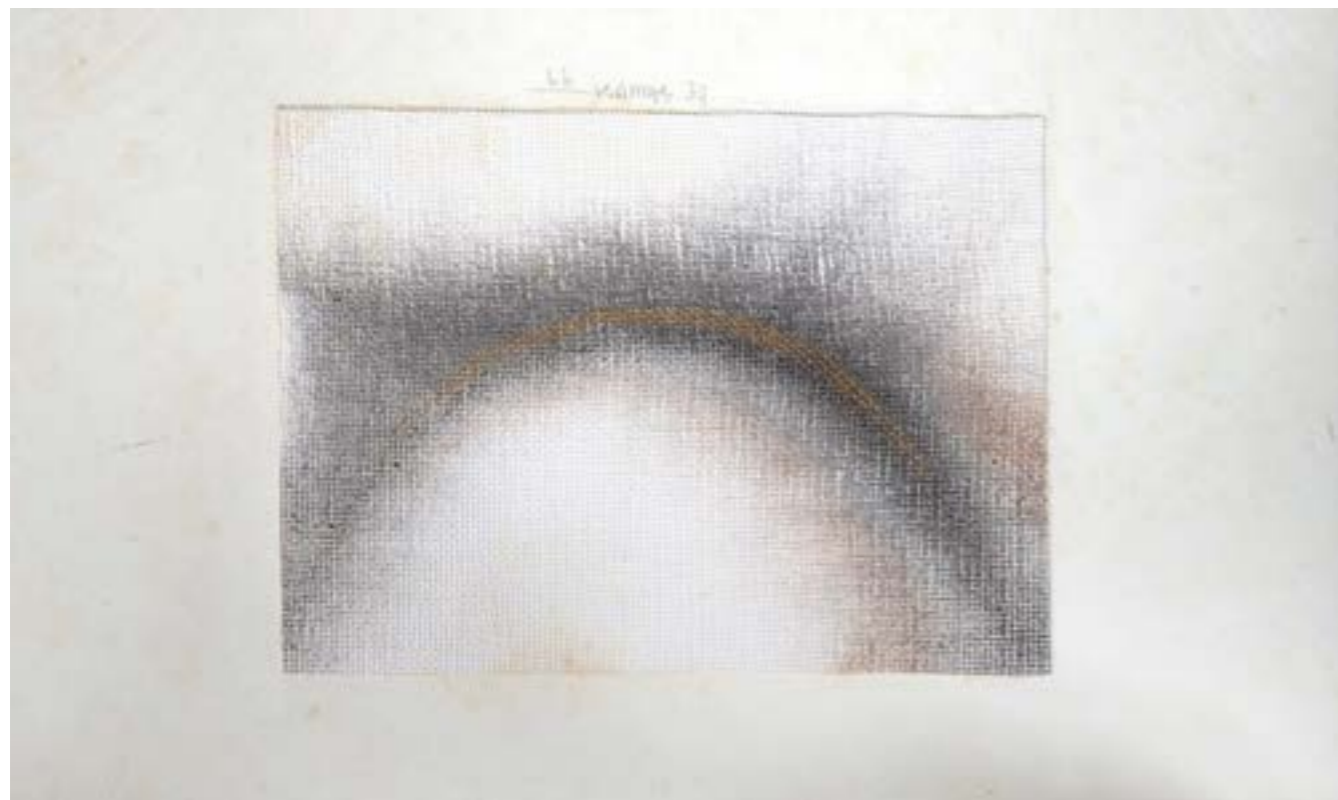

Lote 227
Valdir Sarubbi
Sem Título
22 x 35 cm
tela sobre papel
assinatura inf. centro
1999
Obra sem moldura.

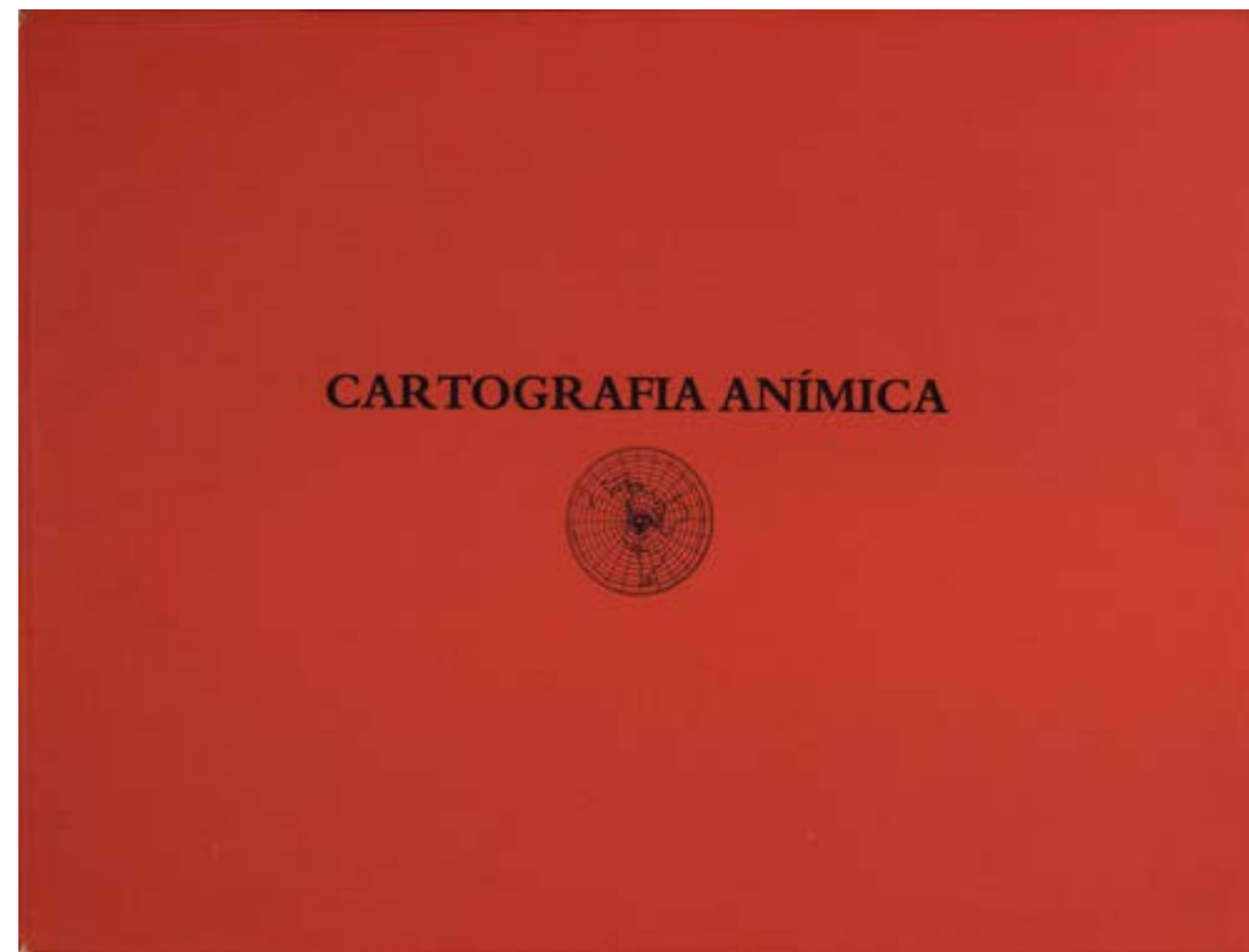

Lote 228
Wesley Duke Lee
Álbum - Viagem Utópica
37 x 50 cm
gravuras
assinado
1980
Contém 48 gravuras.
Exemplar nº 1624.

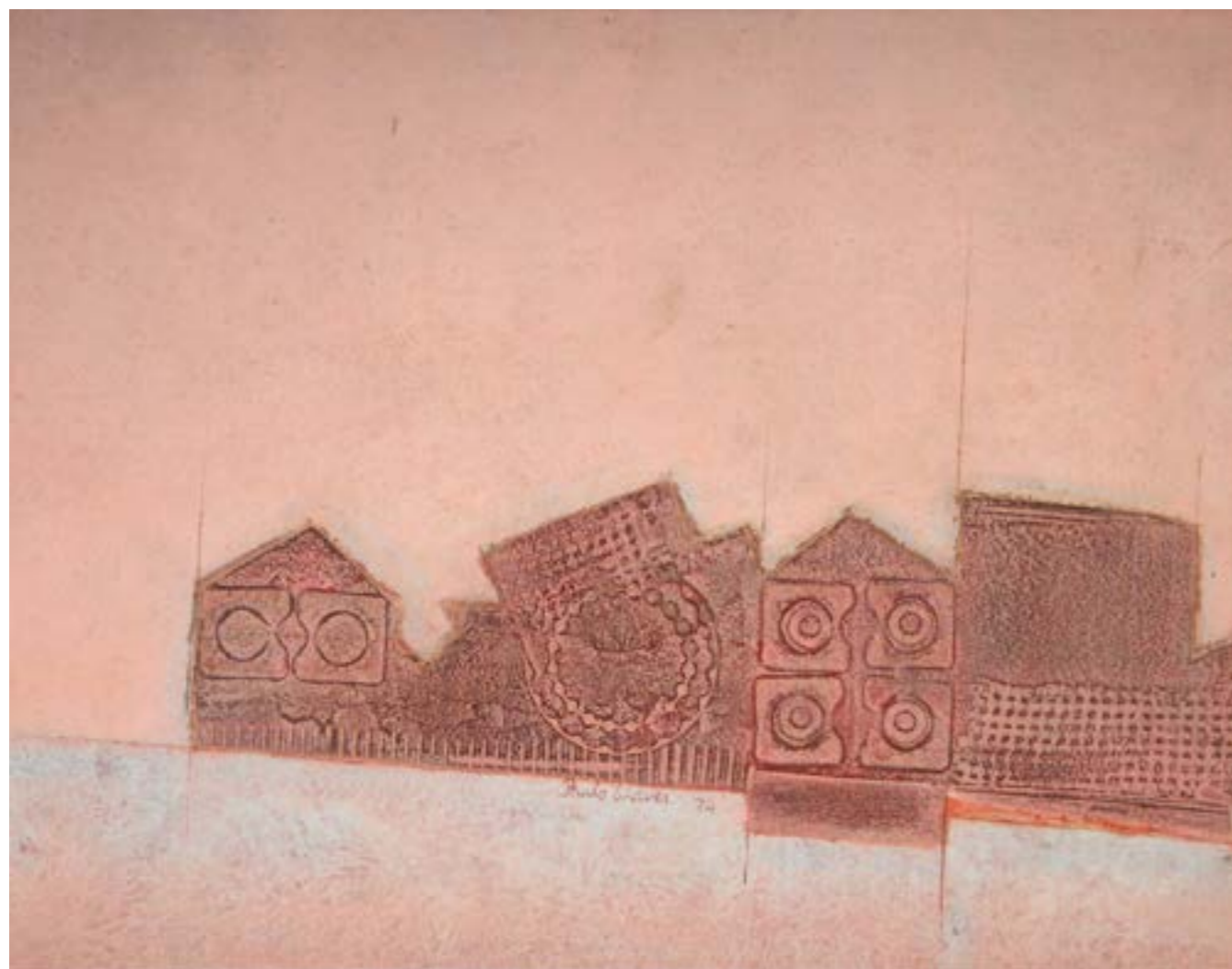

Lote 229
Paulo Chaves
Pomerigios
30 x 39 cm
tinta óleo e relevo sobre placa
assinatura inf. centro
1974
Etiqueta da Galeria Paulo Prado.



Lote 230
Evandro Carlos Jardim
Sem Título
30 x 34 cm
gravura em metal
assinatura inf. dir.
Exemplar nº 66/100.
Obra sem moldura.



Lote 231
Tullio Mugnaini
Flores
35 x 27 cm
óleo tela colada em madeira
assinatura inf. esq.
1961
Sem Moldura.
Necessita restauro.



Lote 232
Darcy Penteadó
Oremus
100 x 72 cm
óleo sobre tela
assinatura inf. esq.
1970
Etiqueta "A Galeria".



Lote 233
Aldemir Martins
Gato
37 x 30 cm
serigrafia
assinatura inf. dir.
2003
Exemplar nº 36/80.



Lote 234
Aldemir Martins
Gato Vermelho
38 cm (diâmetro)
acrílica sobre papel cartão (pizza)
assinado
2000



Lote 235
Mariana Mattos
Vago Pensamento Sob Sombra
acrílica sobre madeira
assinatura no verso
2014
26 x 30 cm
24 x 15 cm
24 x 15 cm
24 x 15 cm



Lote 236
Autor Não Identificado
Abstrato
107 x 87 cm
óleo sobre madeira
assinatura ao centro

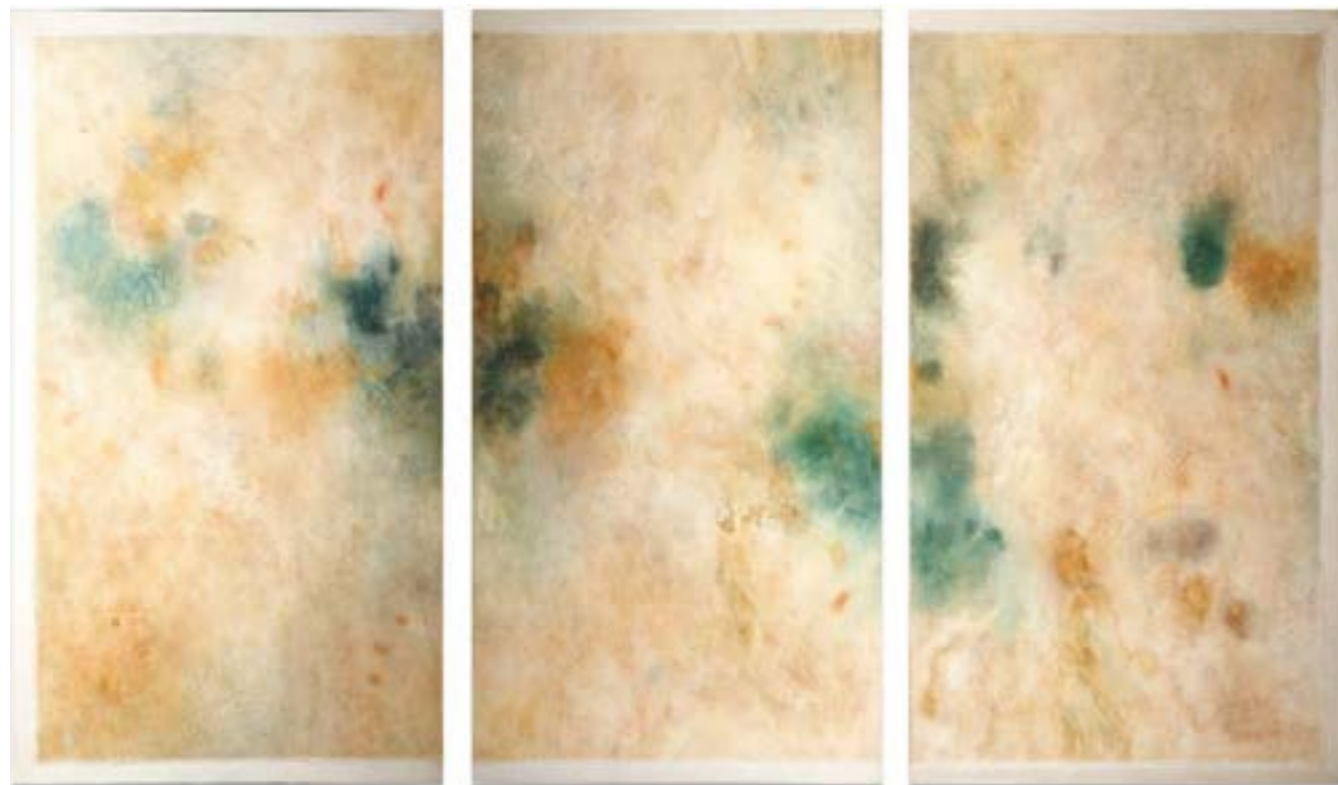

Lote 237
Setsuko Katayama
Sem Título (Tríptico)
143 x 236 cm
óleo sobre tela
assinatura inf. esq.
1998



Lote 238
Eduardo Garcia
Volte Sempre (Série Arranjos)
23 x 18 cm
materiais para embalagem
assinatura no verso
2018
Possui certificado do artista.



Lote 239
Monda
Abstrato
60 x 50 cm
óleo sobre tela
assinatura inf. dir.
1964



Lote 240
Nilda Neves
Sem Título
45 x 33 cm
óleo sobre tela
assinatura inf. dir.



Lote 241
Horácio
Músicos
120 x 180 cm
óleo sobre tela
assinatura inf. dir.
1972



Lote 242
Rubens Gerchman
Veloz - Cidade
24 x 30 cm
óleo sobre tela colada em madeira
assinatura inf. dir.
1993



Lote 243
Marysia Portinari
Super Nova Tycho Brahe - Vista em 1500 na Dinamarca
100 x 130 cm
óleo sobre tela
assinatura no verso
2024



Lote 244
Claudio Souza Pinto
Love Forever
100 x 120 cm
óleo sobre linho
assinatura inf. dir.
2010



Lote 245
Valdir Sarubbi
Sem Título
33 x 35 cm
desenho sobre papel
assinatura inf. centro
1999
Obra sem moldura.



Lote 246
Arthur Piza
Sem Título
38 x 28 cm
gravura em metal
assinatura inf. dir.
Exemplar nº 2/90
Obra sem moldura.



Lote 247
Marcelo Grassmann
Guerreios
31 x 25 cm / 23 x 25 cm / 35 x 25 cm
3 gravuras
assinatura inf. dir.
Exemplares nº 30/100, 30/110 e 30/100.



Lote 248
Chen Kong Fang
Gatinho Molhado II
50 x 35 cm
nanquim, sumiê
assinatura inf. dir.



Lote 249
Inos Corradin
Menino Com Cavalo de Pau
80 x 60 cm
óleo sobre tela
assinatura inf. dir.



Lote 250
Escola Cusquenha
Sem Título
95 x 75 cm
óleo sobre tela



Lote 251
Luiz Hossaka
Cavaletes
34 x 28 cm
impressão analógica sobre papel algodão
2015



Lote 252
Beto Riginik
Fotos Londres Em Cores
50 x 50 cm (cada)
fotografia

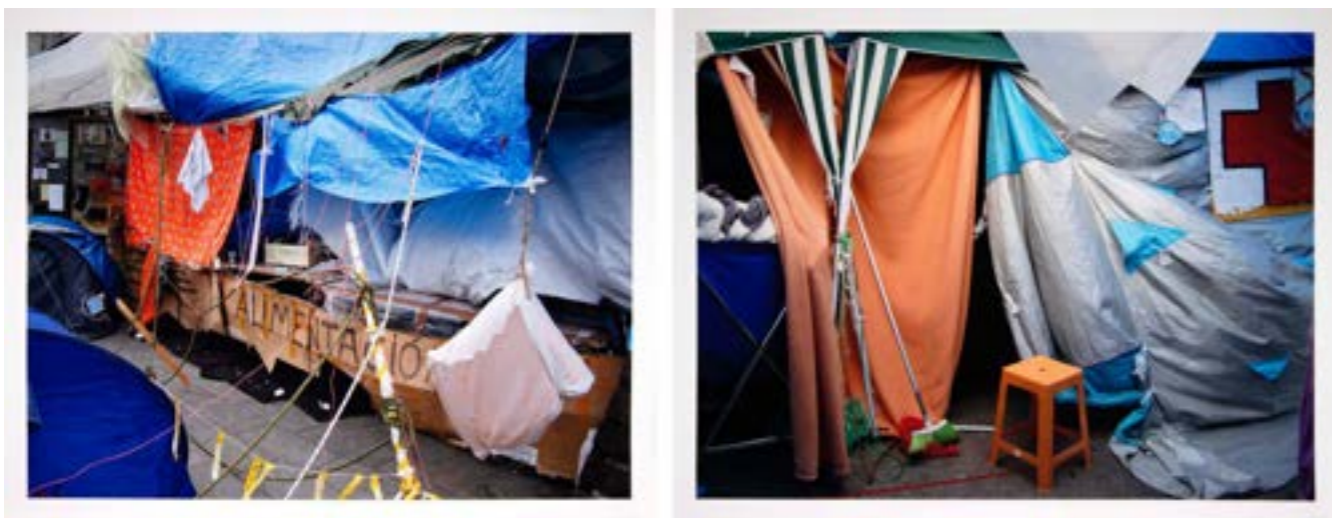

Lote 253
Sara Ramo
Sem Título (Díptico)
43 x 56 cm (cada)
impressão serigráfica de fotografia

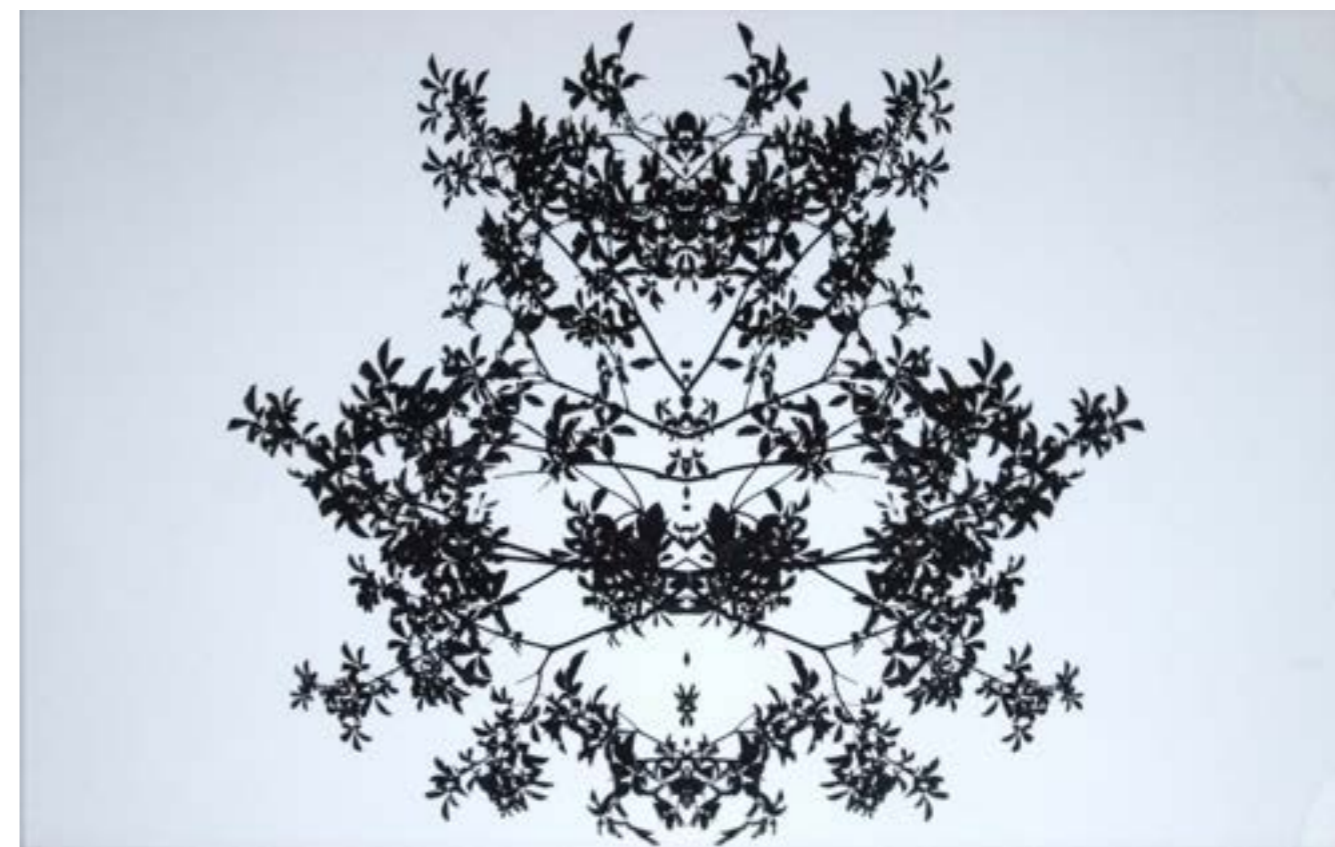

Lote 254
Jayelle Hudson
Sem Título
107 x 69 cm
fotografia



Lote 255
Roberto Camasmie
New York In Gold XXIII
60 cm (diâm)
tinta acrílica, relevo, crayon, folha de outro
2023

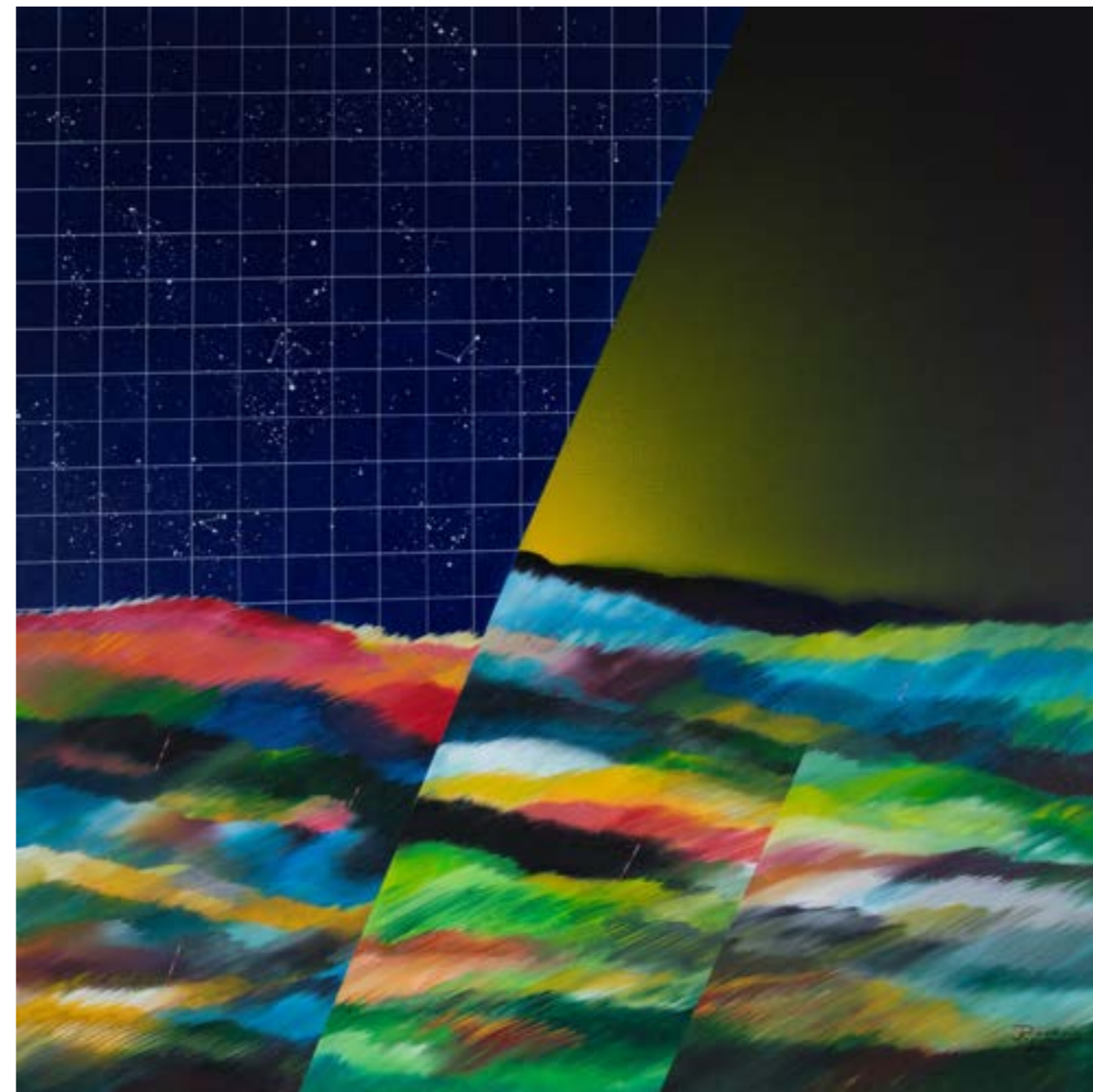

Lote 256
Inácio Rodrigues
Sem Título
100 x 100 cm
acrílica sobre tela
assinatura inf. dir.
2020



Lote 257
Didu Losso
Dream On (Triptico)
90 x 20 cm
madeira de skate, acrílico e spray
assinatura no verso



Lote 258
Flavio Lafraia
Umbrella Tree
89 x 70 cm
acrílica sobre tela
assinatura inf. dir.
2022



Lote 259
Gabriel De Goes
Sem Título
104 x 70 cm
óleo sobre tela colado em madeira
assinatura inf. dir.



Lote 260
Johann Moritz Rugendas
Habitans de Minas
27 x 36 cm
reprodução de livro
assinatura inf. esq.



Lote 261
Darcy Penteado
Retrato de Maria Aparecida Saad
120 x 81 cm
óleo sobre tela
assinatura sup. dir.
1970