

LEILÃO DE ARTE
27, 28 E 29 DE NOVEMBRO ÀS 20H

EXPOSIÇÃO
DE 21 A 25 DE NOVEMBRO
DAS 10H ÀS 18H



Lote 1
Alberto Lefevre
Sem Título
40 x 120 cm
escultura em madeira
assinatura na peça
1997



Lote 2
Mario Cravo Júnior
Abstrato
37 x 16 cm
escultura em inox
assinatura na peça
2010



Lote 3
Caciporé Torres
Petite
19 x 16 x 5 cm
escultura em bronze
assinatura na peça
2000

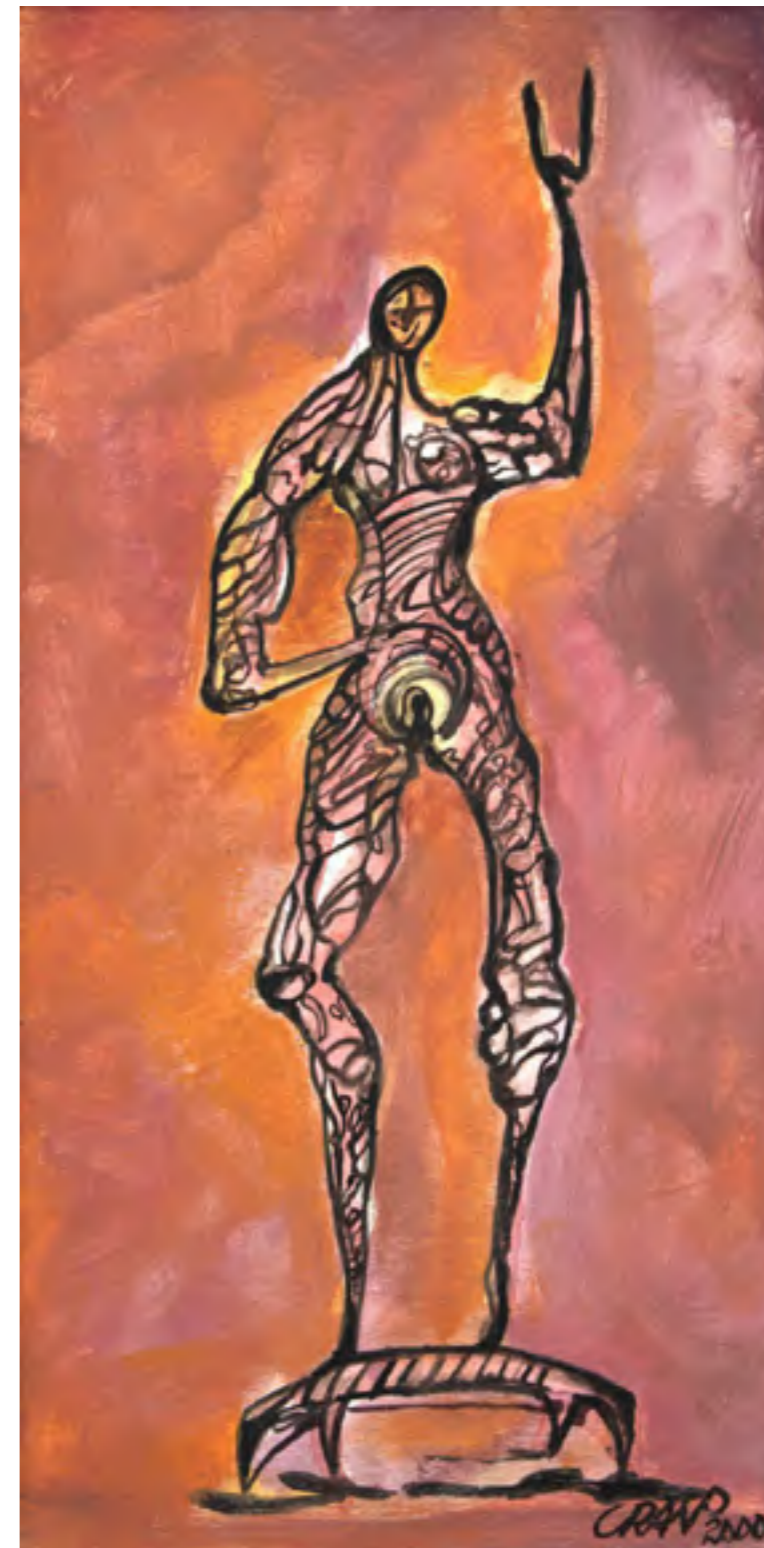

Lote 4
Mario Cravo Júnior
Série Figuras
80 x 40 cm
óleo sobre placa
assinatura inf. dir.
2000



Lote 5
Noemia Mourão
Menina na Janela
56 x 46 cm
óleo sobre tela
assinatura inf. dir.

Participou da exposição da artista no Museu Nacional de Belas Artes - Rio de Janeiro - Abril de 1944



Lote 6
Tomie Ohtake
Sem Título
50 x 70 cm
gravura em metal
assinatura inf. dir.
1990
Exemplar: P.I



Lote 7
Hans Nobauer
Vista do Rio de Janeiro
78 x 138 cm
óleo sobre tela
assinatura inf. esq.
1962



Lote 8
Paulo Rossi Osir
Corcovado - RJ
39 x 47 cm
óleo sobre tela
assinatura inf. dir.
1928



Lote 9
Tikashi Fukushima
Vaso de Flores
56 x 40 cm
óleo sobre tela
assinatura inf. esq.
1956



Lote 10
Mick Carnicelli
Paisagem
50 x 60 cm
óleo sobre tela
assinatura sup. dir.
1946



Lote 11
Antonio Hélio Cabral
Esquina Pari
30 x 40 cm
óleo sobre tela
assinatura no verso
1978



Lote 12
Aldo Bonadei
Paisagem
35 x 32 cm
óleo sobre placa
assinatura inf. dir.
1922



Lote 13
Macaparana
Sem Título
170 x 20 cm
óleo sobre madeira
assinatura no verso
1988



Lote 14
Mario Cravo Júnior
Cabeça Expressiva (Série Cabeças)
60 x 40 cm
óleo sobre placa
assinatura inf. dir.
2001



Lote 15
Candido Portinari
Sem Título
15 x 15 cm
azulejo
1937



Lote 16
Candido Portinari
Sem Título
15 x 15 cm
azulejo
1937



Lote 17
Fulvio Pennacchi
Fuga Para o Egito
30 x 38 cm
óleo sobre madeira
assinatura no verso
1980



Lote 18
Macaparana
Sem Título
19 x 25 cm
guache e pastel seco sobre tela colada em placa
assinatura no verso
1978



Lote 19
Tikashi Fukushima
Abstração em Cores
100 x 50 cm
óleo sobre tela
assinatura inf. dir.
Etiqueta no verso da Galeria Ipanema



Lote 20
Francisco Rebolo
Paisagem
32 x 45 cm
óleo sobre tela
assinatura inf. dir.
1980



Lote 21
Mario Cravo Júnior
Totem (Abstrato)
43 x 20 x 14 cm
escultura em madeira
assinatura no verso



Lote 22
Mario Cravo Júnior
Totem (Série Cabeça)
41 x 14 x 15 cm
escultura em madeira
assinatura no verso



Lote 23
Alice Brill
Na Janela
32 x 24 cm
óleos sobre cartão
assinatura inf. dir.
dec. 60



Lote 24
Francisco Goldsmith
Paisagem do Rio de Janeiro
24 x 16 cm
aquarela sobre papel
assinatura inf. dir.



Lote 25
Marina Caram
Fruteira
52 x 70 cm
xilogravura
assinatura inf. dir.
1970
Exemplar nº 6/30.



Lote 26
Ottone Zorlini
Paisagem de Agua de São Pedro - Piracicaba
20 x 26 cm
óleo sobre madeira
assinatura inf. dir.
1966



Lote 27
Manoel Martins
Arredores de São Paulo
40 x 50 cm
óleo sobre cartão
assinatura inf. esq.
1937



Lote 28
Domenico Calabrone
Cantora
47 x 29 x 14 cm
escultura em mármore
assinatura na peça
1985

Reproduzida no livro "A Fragmentação e o Nascimento da Forma Calabrone" - Pág 48



Lote 29
Cícero Dias
Duas Mulheres
63 x 53 cm
óleo sobre tela
assinatura inf. dir.



Lote 30
Grauben
Jardim Das Borboletas
90 x 71 cm
óleo sobre tela
assinatura inf. dir.
1969

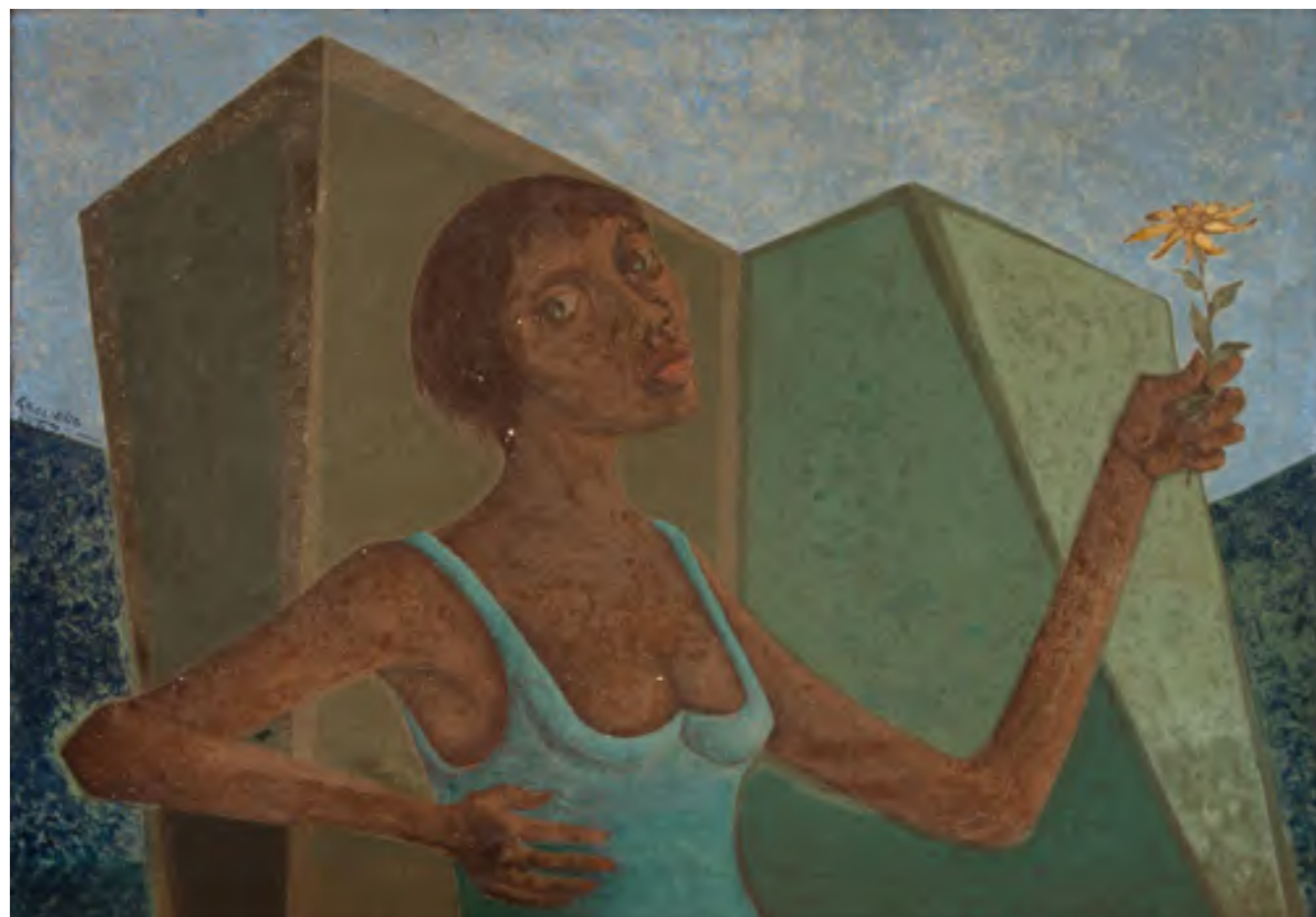

Lote 31
Clóvis Graciano
Figura Feminina
53 x 72 cm
óleo sobre tela
assinatura ao centro
1962



Lote 32
Claudio Tozzi
Sem Título
44 x 44 cm
serigrafia
assinatura inf. dir.
Exemplar nº 60/100



Lote 33
Iran do Espírito Santo
Conta Gotas
10 x 3 x 3 cm
escultura em aço inoxidável



Lote 34
Aldemir Martins
Frutas
35 x 50 cm
serigrafia
assinatura inf. dir.
1995
Exemplar nº 029/100



Lote 35
Paulo Rebocho
Sem Título
50 x 50 cm
serigrafia
assinatura no verso
Exemplar P/A

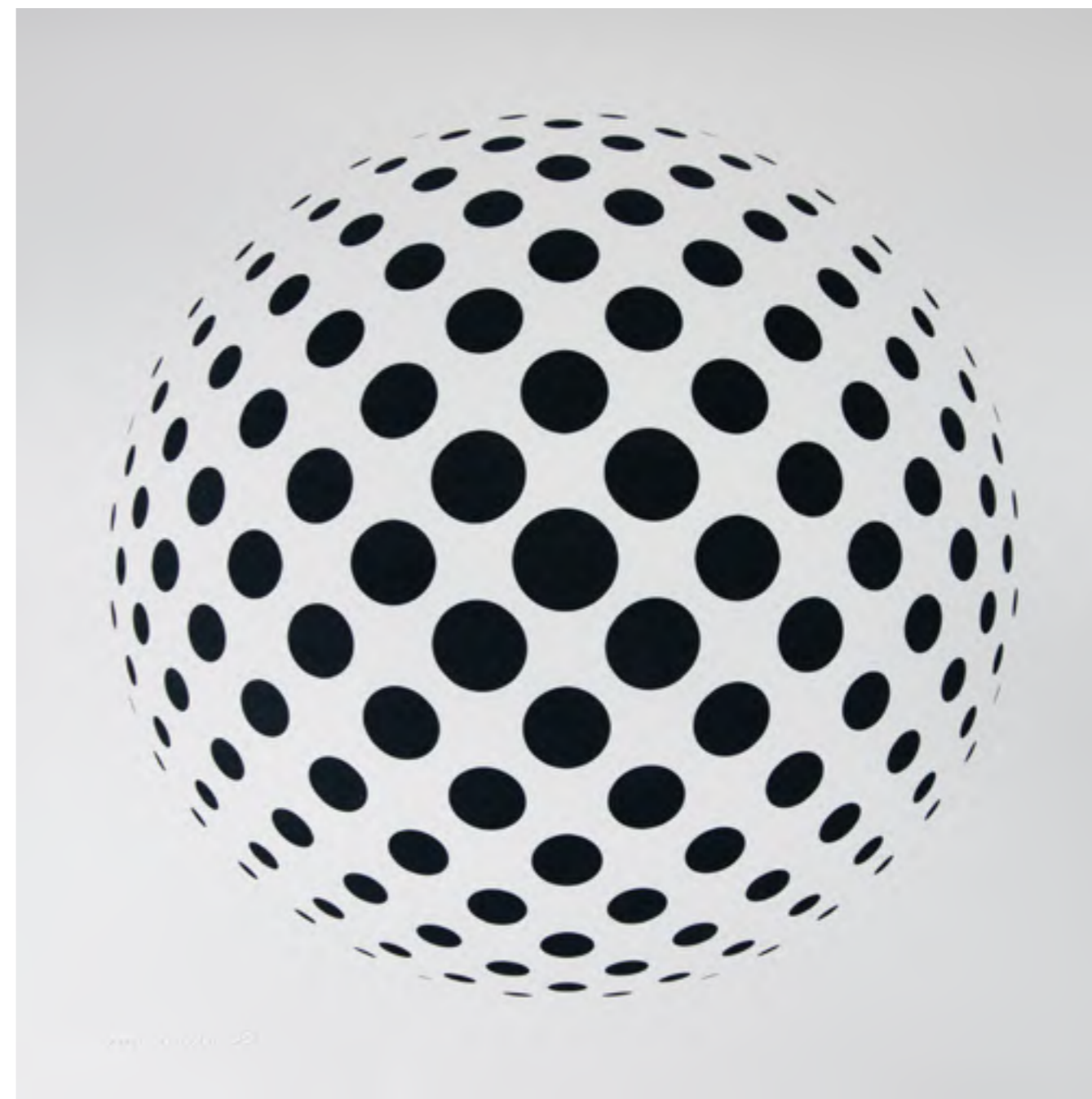

Lote 36
Paulo Rebocho
Sem Título
50 x 50 cm
serigrafia
assinatura no verso
Exemplar nº 50/50.



Lote 37
Tomie Ohtake
Sem Título
131 x 111 cm
óleo sobre tela
assinatura inf. dir.
1968

Etiqueta da Hara Museum of Contemporary Art, 1988 - Tóquio/Japão.

Registrado no Instituto Tomie Ohtake, sob nº: p 68 8

Etiqueta da exposição "Retrospectiva de Tomie Ohtake - 1983" Museu de Arte de São Paulo Pág. 37

2301121030258



Lote 38
Amilcar de Castro
Sem Título
38,5 x 38 x 13 cm
escultura em aço
assinatura na peça
1987

516516516



Lote 39
Hélio Oiticica
Seja Marginal - Seja Herói
92 x 110 cm
serigrafia sobre tecido
assinatura no verso
1968/2012
Tiragem nº 6/10 assinada por Cesar Oiticica.



Lote 40
Ivan Serpa
Sem Título
155 x 130 cm
óleo sobre tela colado em eucatex
assinatura inf. dir.
1963



Lote 41
Ernesto Neto
Sem Título
25 x 70 x 40 cm
escultura
2011

Possui certificado de autenticidade N. Inventário EN10466 emitido pela Galeria Fortes D'Aloia & Gabriel no dia 27/07/2023.



Lote 42
Manabu Mabe
Miragem
150 x 130 cm
óleo sobre tela
assinatura inf. dir.
1968

Registrada no Instituto Mabe sob nº 2726



Lote 43
Arcangelo Ianelli
Sem Título
110 x 90 cm
óleo sobre tela
assinatura inf. dir.
1964

Registrado sob TOMBO: MOST 1.
Reproduzida no livro "Arcangelo Ianelli", 2004, pág. 142



Lote 44
Amelia Toledo
Sem Título
160 x 100 cm
óleo sobre juta
assinatura no verso
2001



Lote 45
Glauco Rodrigues
No Segundo Reinado - Panorama da Cidade do Rio de Janeiro 1855
80 x 101 cm
acrílica sobre madeira
assinatura no verso
1977
Da série: "Aquarela do Brasil" - Etiqueta da Galeria de Arte Ipanema.



Lote 46
Nicolas Vlavianos
Planta - Pássaro
78 x 65 x 23 cm
aço inox soldado
assinatura sup. esq.
1972

Reproduzido no livro da Exposição "Vlavianos A Conquista do Espaço" pág. 81.



Lote 47
Samson Flexor
Sem Título
80 x 80,5 cm
óleo sobre tela
assinatura inf. dir.
1958

Reproduzido no livro da Exposição "Samsor Flexor - Além do Moderno", MAM - 2022, pág. 67

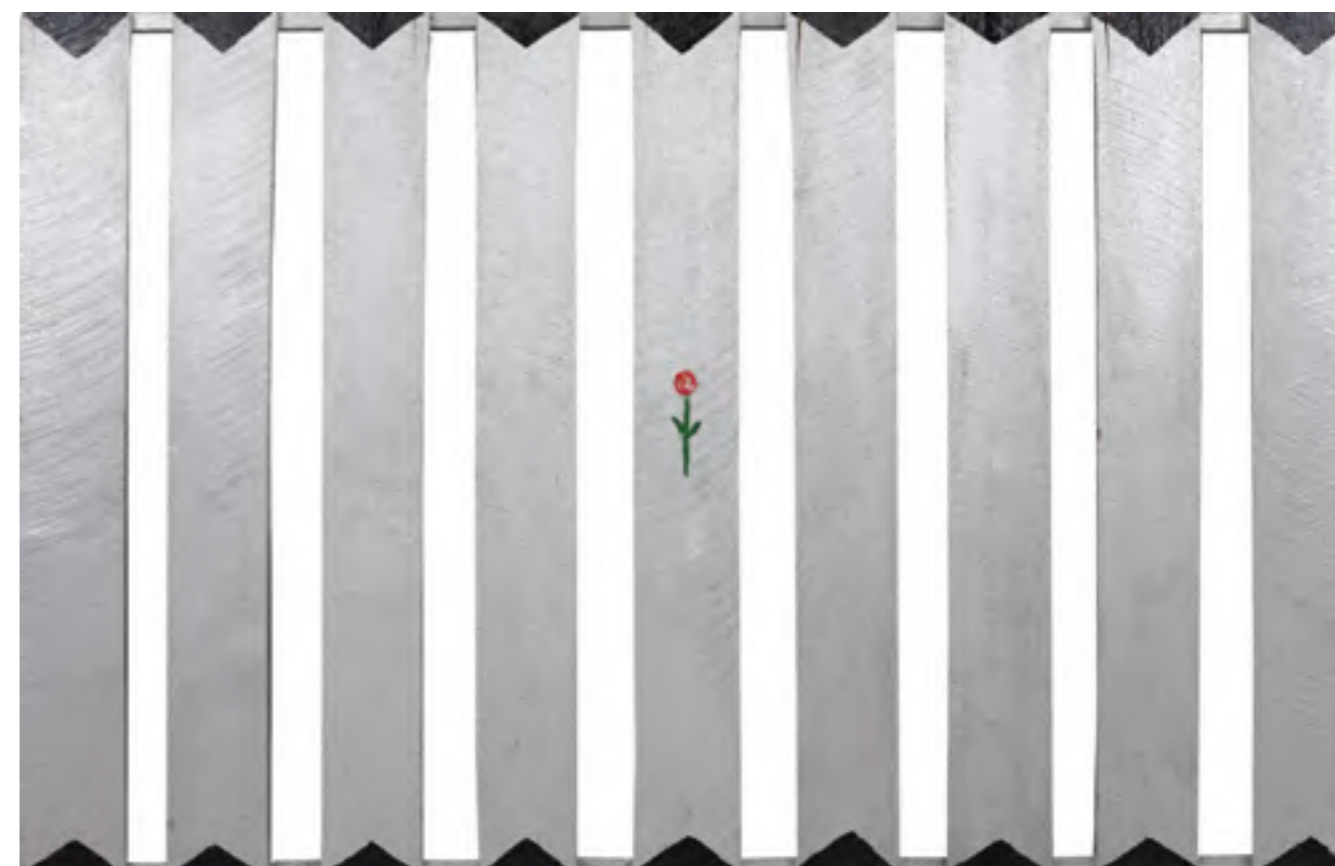

Lote 48
Emmanuel Nassar
A Flor
130 x 200 cm
acrílica sobre madeira
assinatura no verso
1993



Lote 49
Ernesto de Fiori
Paisagem
39 x 49 cm
óleo sobre tela
assinatura no verso
1942

Reproduzida no catálogo da retrospectiva do artista realizada na galeria Cosme Velho - novembro 1974, relacionado sob nº 7.



Lote 50
Tarsila do Amaral
Estudo de Retrato Azul (Sérgio Milliet)
35,2 x 24,5 cm
grafite sobre papel
assinatura inf. dir.
1923

Reproduzido no Raisoné Tarsila do Amaral, Vol. II, pág. 230, sob o registro De208. Participou da exposição "Tarsila do Amaral" realizada na Galeria Paulo Prado, São Paulo, SP em 1980.

Reproduzido no Catálogo da Galeria Paulo Prado, abril/1980.



Lote 51
Bruno Giorgi
Figura Feminina
43 x 7 x 7 cm (sem base)
escultura em bronze
assinatura na peça
Base 12 x 12 x 12 cm

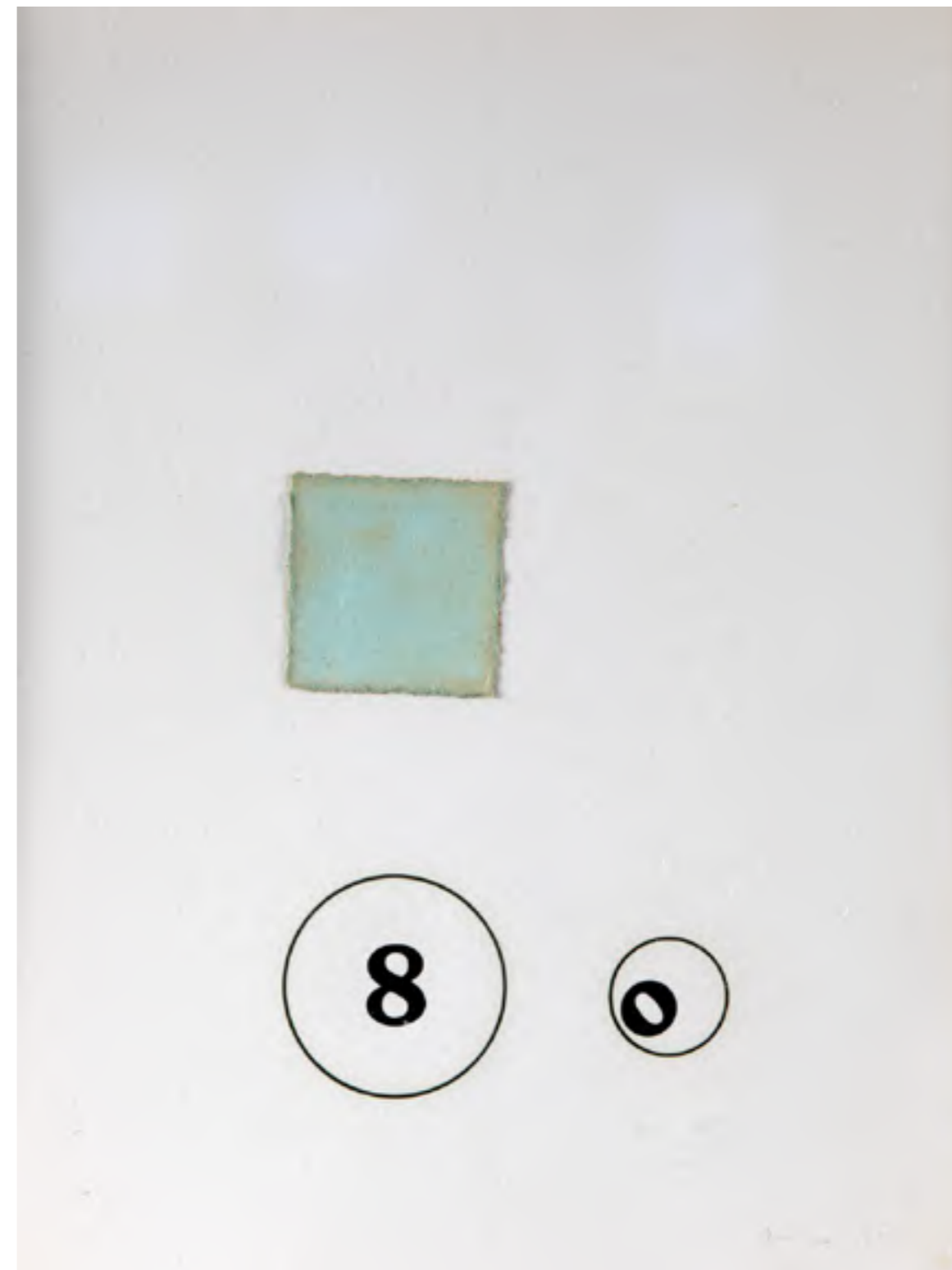

Lote 52
Mira Schendel
Sem Título
24 x 18 cm
letra 7 nanquim, aquarela e colagem sobre papel
assinatura inf. dir.



Lote 53
Victor Brecheret
São Francisco
47,5 x 15 cm
escultura em bronze
assinatura na peça

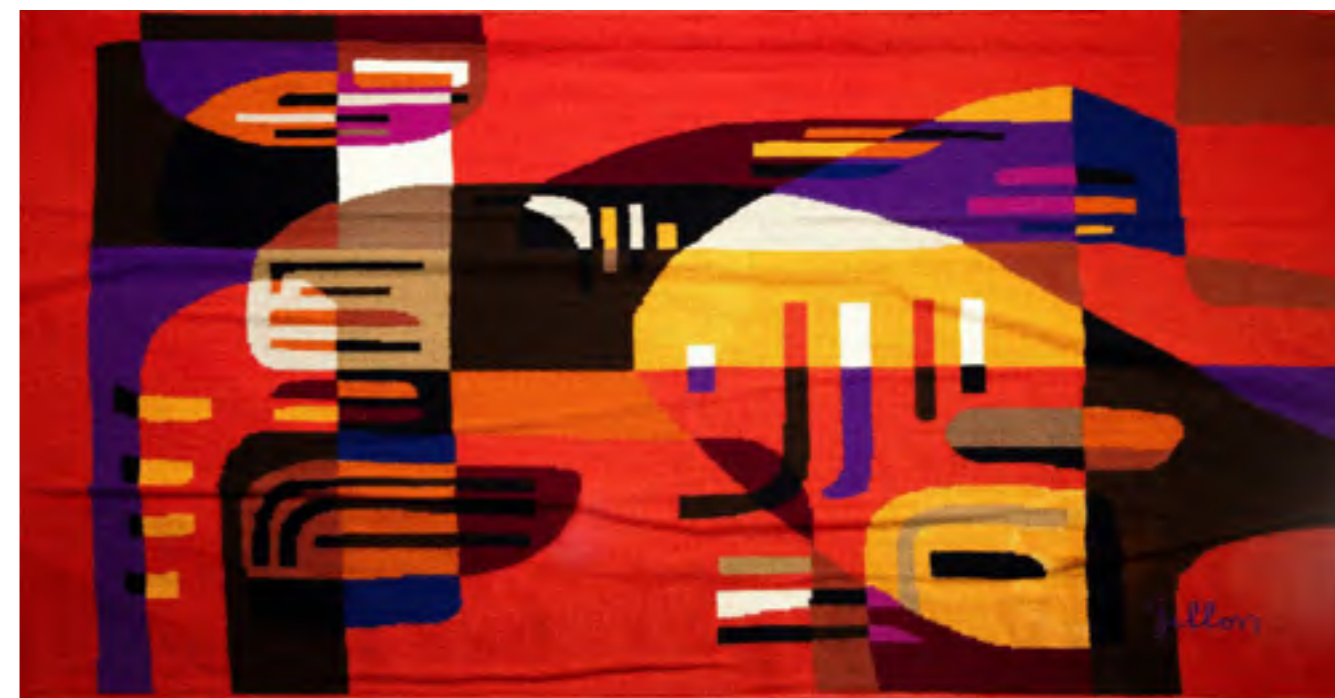

Lote 54
Jean Gillon
Sem Título
90 x 138 cm
tapeçaria
assinatura inf. dir.
Déc. 70



Lote 55
Juarez Machado
Apres Midi a Deauville
93 x 120 cm
acrílica sobre tela
assinatura inf. dir.
2004

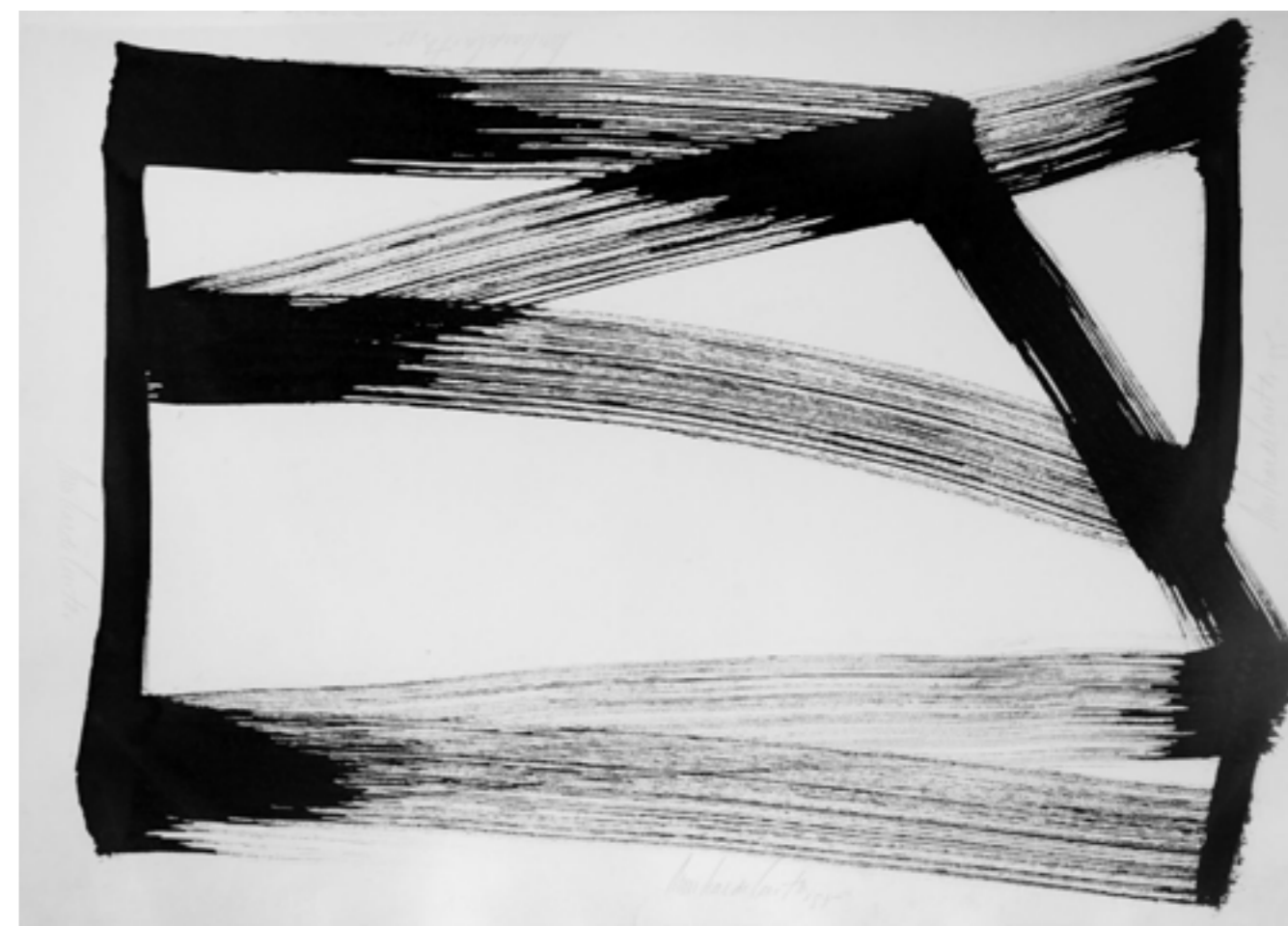

Lote 56
Amilcar de Castro
Sem Título
70 x 100 cm
acrílica sobre cartão
assinatura inf. centro
1985

Acompanha Certificado do Instituto Amilcar de Castro



Lote 57
Arcangelo Ianelli
Sem Título
45 x 60 cm
óleo sobre tela
assinatura inf. dir.
1958



Lote 58
Orlando Teruz
Meninas no Balanço
80 x 100 cm
óleo sobre tela
assinatura inf. dir.
1969



Lote 59
Milton Dacosta
Figura
12 x 10 cm
óleo sobre tela
assinatura inf. dir.
1973



Lote 60
Amílcar de Castro
Sem Título
43 x 60 cm
acrílica sobre cartão
assinatura inf. dir.
1988



Lote 61
Clóvis Graciano
Capoeira
80 x 220 cm
óleo sobre tela
assinatura inf. dir.
Déc. 50



Lote 62
Carlos Araújo
Sem Título
131 x 110 cm
óleo sobre madeira
assinatura inf. esq.



Lote 63
Carlos Araújo
Sem Título
110 x 130 cm
óleo sobre madeira
assinatura inf. dir.



Lote 64
Orlando Teruz
Figura Feminina
81 x 65 cm
óleo sobre tela
assinatura inf. dir.
1972



Lote 65
Aldemir Martins
Galo
38 x 28 cm
acrílica sobre tela
assinatura inf. dir.
1997



Lote 66
Eustáquio Neves
Sem Título
29,7 x 21 cm
fotografia
assinatura no verso
1995/96
Exemplar P/A



Lote 67
Andrea Fiamenghi
Sem Título
100 x 100 cm
fotografia



Lote 68
Andrea Fiamenghi
Sem Título
100 x 100 cm
fotografia



Lote 69
Mario Cravo Júnior
Corpo Deitado
60 x 90 cm
óleo sobre placa
assinatura inf. esq.
1984



Lote 70
Aldemir Martins
Gato
52 x 38 cm
nanquim e ecoline sobre papel
assinatura inf. centro
1965

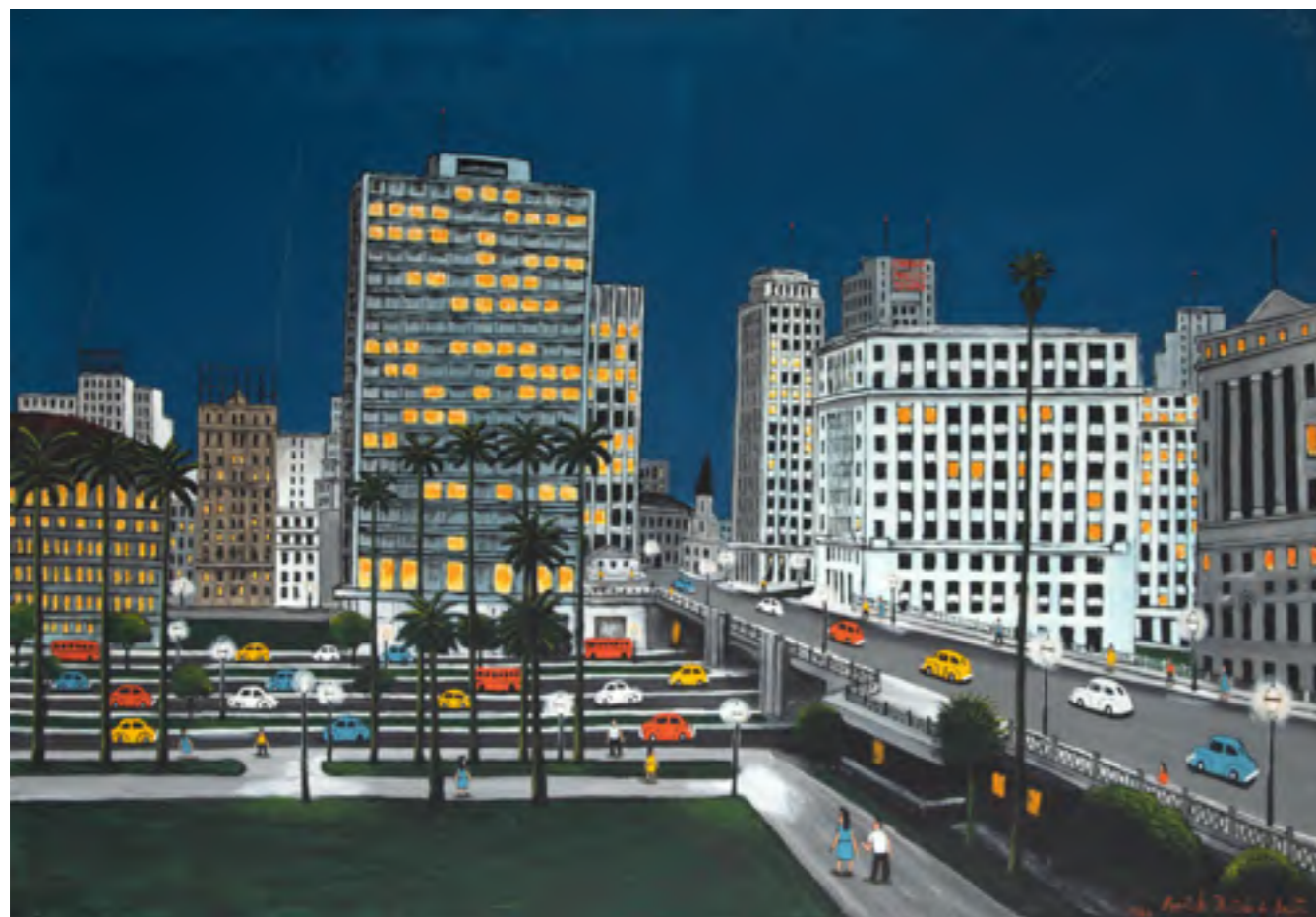

Lote 71
Agostinho Batista de Freitas
Viaduto do Chá (Cena Noturna)
70 x 100 cm
óleo sobre tela
assinatura inf. dir.
1990

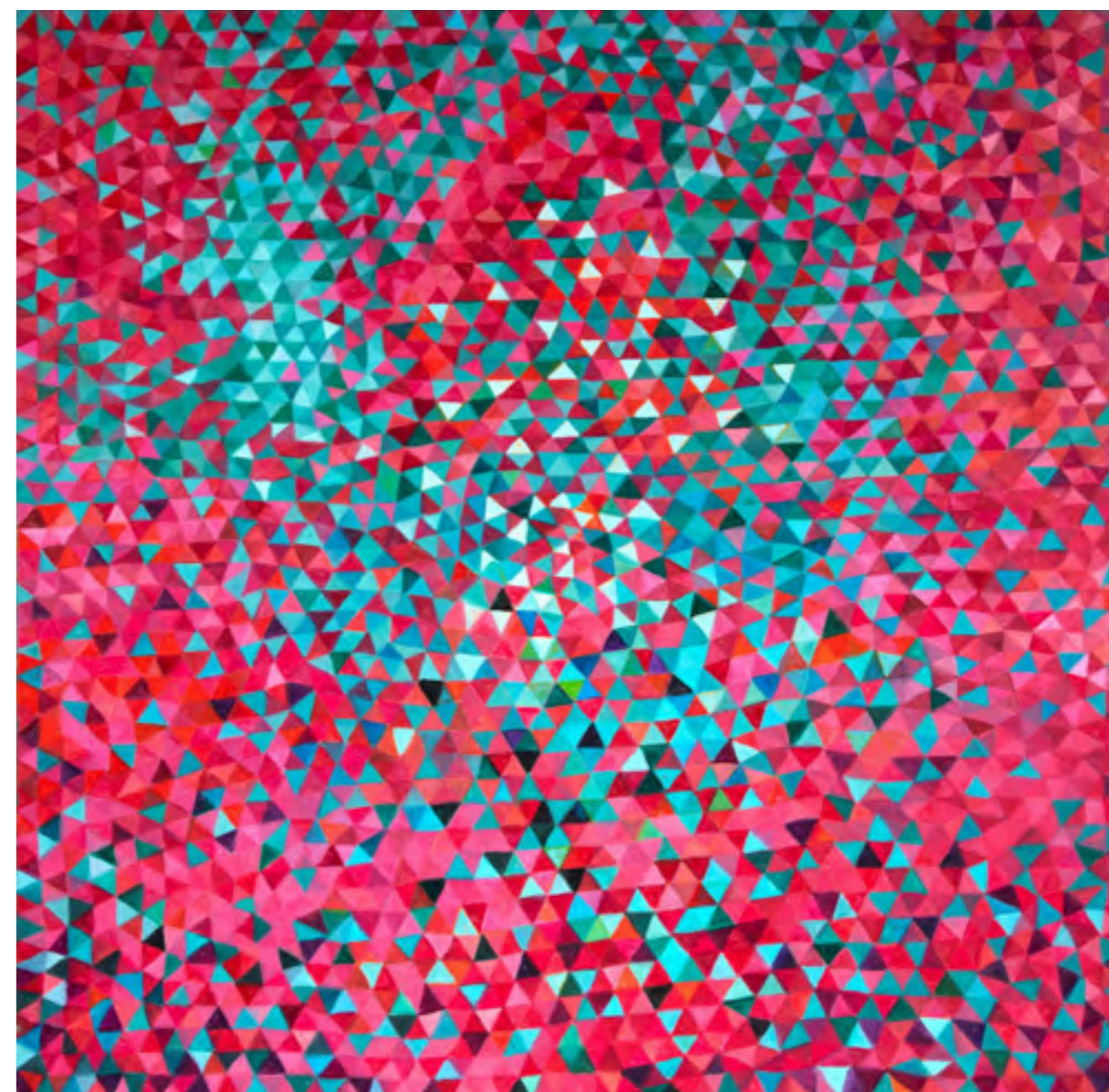

Lote 72
Marysia Portinari
Galáxia de Bernard
100 x 100 cm
óleo sobre tela
assinatura no verso



Lote 73
Mario Cravo Júnior
Exú (Série Cabeças)
100 x 63 cm
óleo sobre placa
assinatura inf. dir.
1992



Lote 74
Milton Dacosta
Sem Título
20 x 15 cm
grafite sobre papel
assinatura inf. esq.



Lote 75
Milton Dacosta
Sem Título
20 x 15 cm
grafite sobre papel
assinatura inf. dir.



Lote 76
Pedro Alexandrino
Natureza Morta
125 x 100 cm
óleo sobre tela
assinatura sup. dir.



Lote 77
Antonio Ferrigno
Trabalhadores
70 x 50 cm
óleo sobre tela
assinatura inf. dir.
Localizado São Paulo.



Lote 78
Candido Portinari
Sem Título
19 x 14,5 cm
desenho à grafite sobre papel
Catalogada no Projeto Portinari FCO 414 CR 3053.
Com Inscrições de Maria Portinari DN 725e N 61.



Lote 79
Antonio Henrique Amaral
Sem Título
78 x 78 cm
óleo sobre tela
assinatura inf. dir.
1984

Certificado de autenticidade de obra, emitida pela Galeria Espaço Arte M. Mizrahi. Declaração de Originalidade emitido pela Galeria Paulista



Lote 80
José Antônio da Silva
Rosinha
70 x 50 cm
óleo sobre tela
assinatura inf. esq.
1984

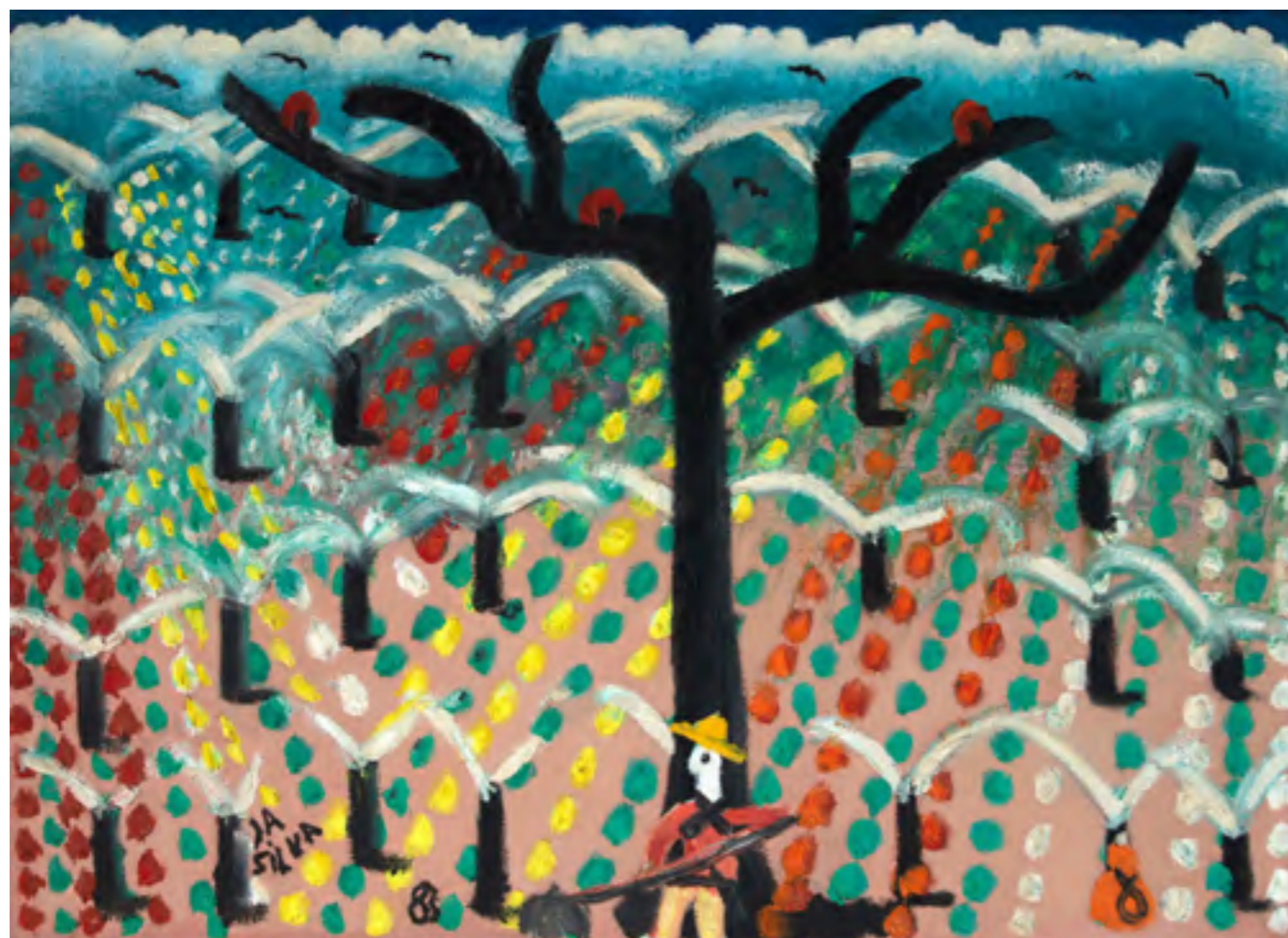

Lote 81
José Antônio da Silva
Plantação
50 x 70 cm
óleo sobre tela
assinatura inf. esq.
1983



Lote 82
Di Cavalcanti
Sem Título
65 x 50 cm
xilogravura
assinatura inf. dir.
Exemplar nº 33/57



Lote 83
 Gilvan Samico
 O Sonho de Mateus
 90 x 50 cm
 xilogravura
 assinatura inf. esq.
 1987

Exemplar nº 2/120. Reproduzido no livro "Samico, 40 anos de gravura" do Centro Cultural Banco do Brasil, 1997, na pág. 102.

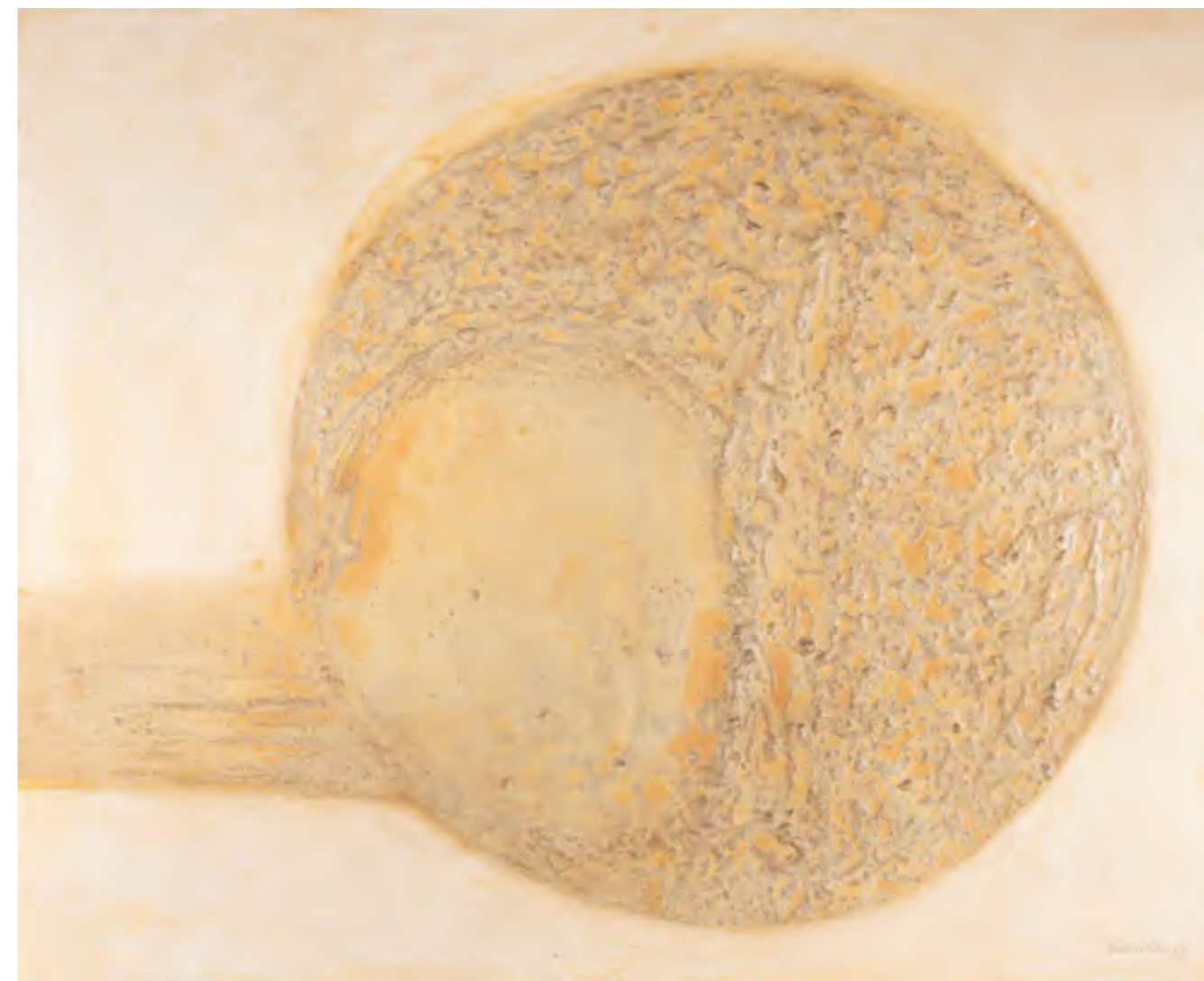

Lote 85
 Kazuo Wakabayashi
 Sem Título
 88 x 110 cm
 óleo sobre tela
 assinatura inf. dir.
 1967



Lote 86
Kazuo Wakabayashi
Sem Título
73 x 104 cm
óleo sobre tela
assinatura inf. dir.



Lote 87
Manabu Mabe
Pasto Seco
36 x 44 cm
óleo sobre eucatex
assinatura no verso
1963

Certificado de autenticidade do Instituto Manabu Mabe (Projeto de catalogação geral do Instituto, sob nº 2739)
Pertenceu ao Adido Diplomático Luciano Machado, que serviu em Washington/EUA, com o Embaixador Juracy
Magalhães, na década de 60



Lote 88
Tran Tho
Sem Título
109 x 79 cm
óleo sobre madeira com aplicação de massa
assinatura inf. dir.



Lote 89
Fulvio Pennacchi
Soltando Balão
38 x 46 cm
óleo sobre cartão
assinatura sup. dir.
1947

Participou da Exposição Grupo Santa Helena 80 Anos - Enock Saceamento - 18/05
à 10/06/2016 - Pro Arte Galeria de Arte



Lote 90
Alfredo Volpi
Madona
47,2 x 33,8 cm
têmpera sobre tela
assinatura no verso
déc. 60

Obra reproduzida no Raisoné do Artista "Alfredo Volpi Catálogo de Obras, 2015" na pág. 219, sob registro ACOAV 0014. Participou da exposição individual "Volpi - Projetos e estudos em retrospectiva: 40 - 70", em 1993. Pág. 89



Lote 91
Anita Malfatti
Paisagem com Casas (Frente) / Silhueta (Verso)
44 x 52 cm
desenho a lápis
1953



Lote 92
Anita Malfatti
Sem Título
52 x 60 cm
desenho a lápis
1953

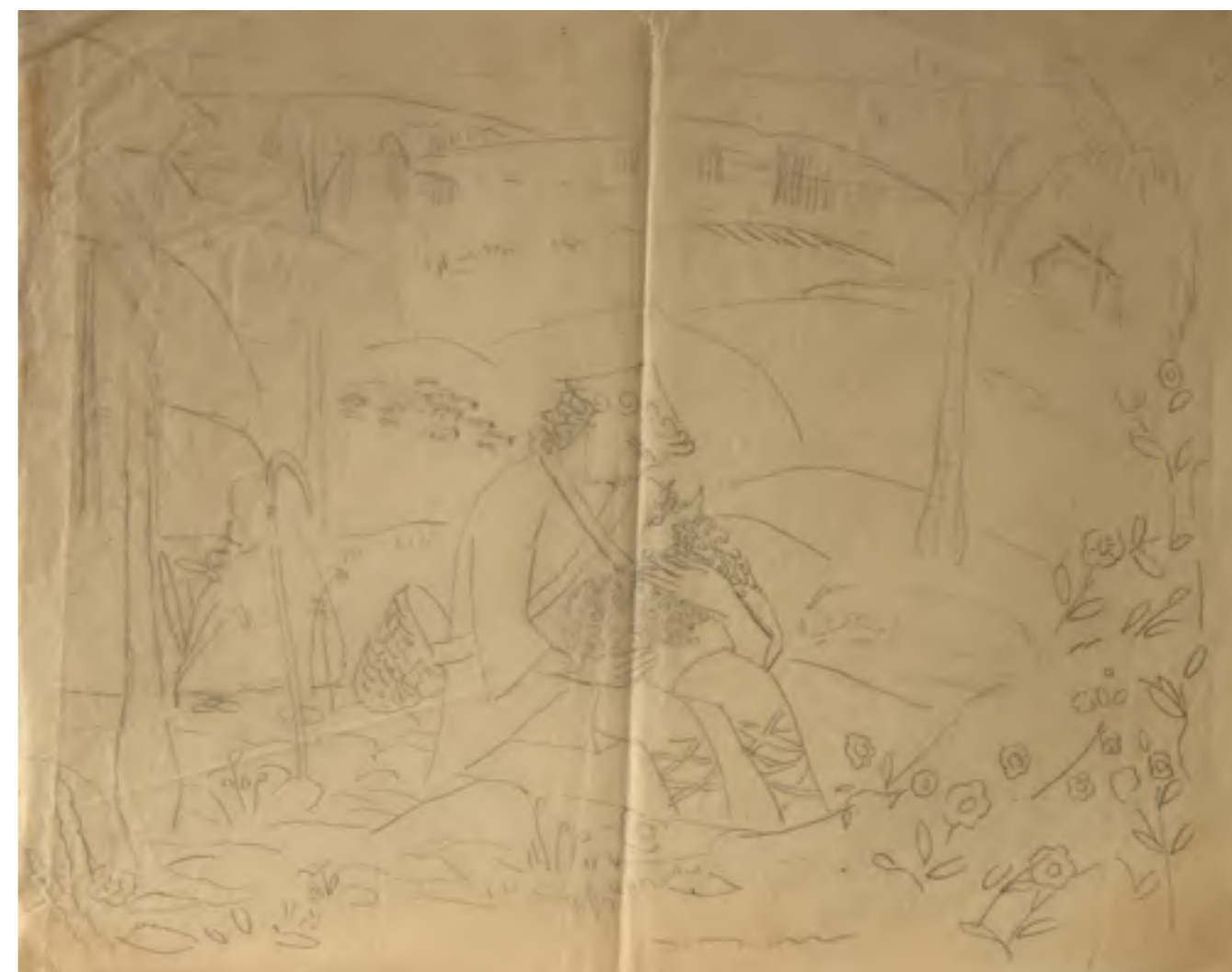

Lote 93
Anita Malfatti
Jardim
60 x 70 cm
desenho a lápis
1953



Lote 94
Kazuo Wakabayashi
Sem Título
60 x 60 cm
serigrafia
assinatura inf. dir.
2010
Exemplar nº 30/100



Lote 95
Kazuo Wakabayashi
Sem Título
60 x 60 cm
serigrafia
assinatura inf. dir.
2010
Exemplar nº 30/100

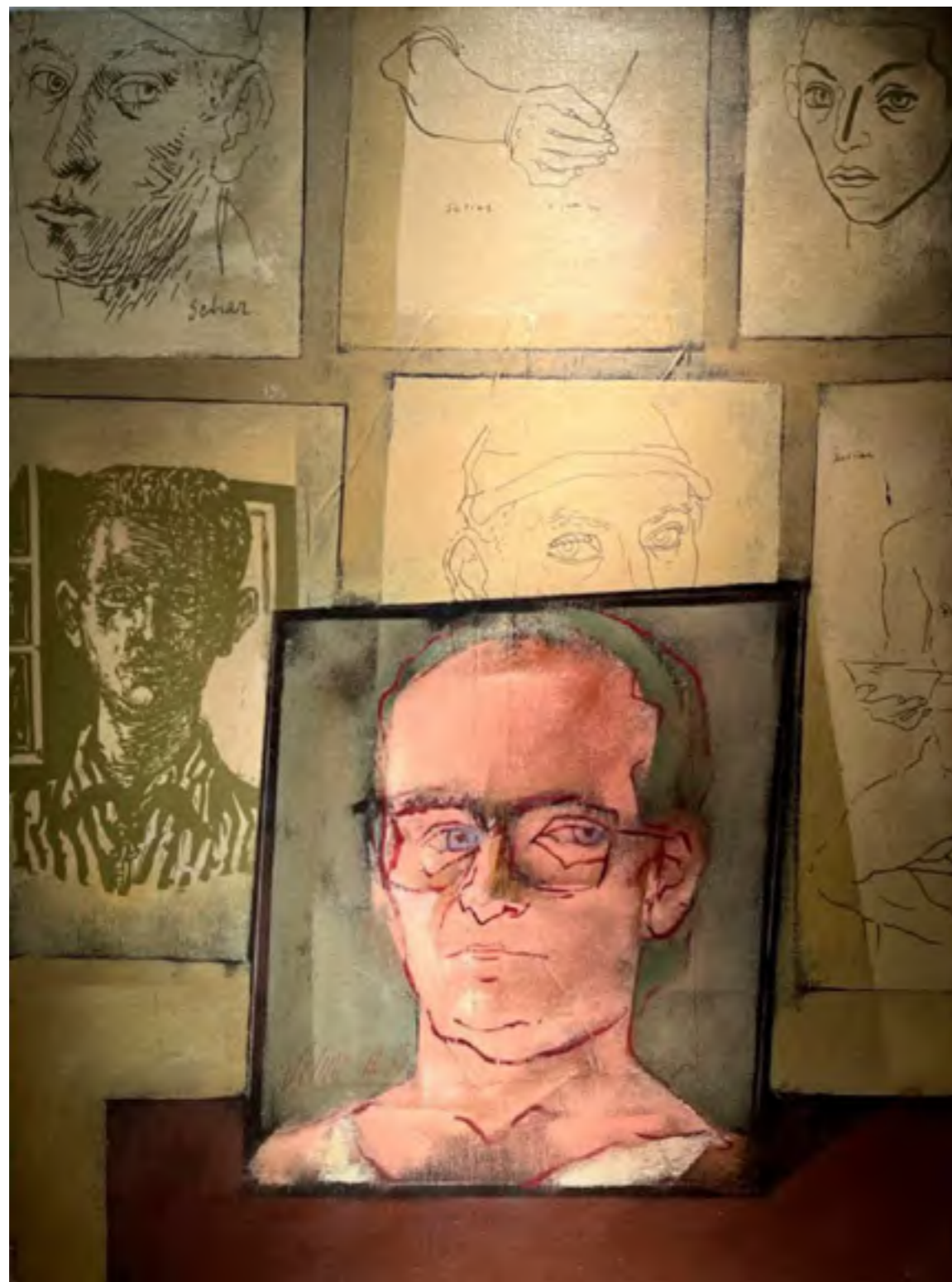

Lote 96
Carlos Scliar
Auto-Retrato I
75 x 55 cm
tinta vinílica e colagem e serigrafia sobre tela colada em eucatex
assinatura inf. esq.
1985/86

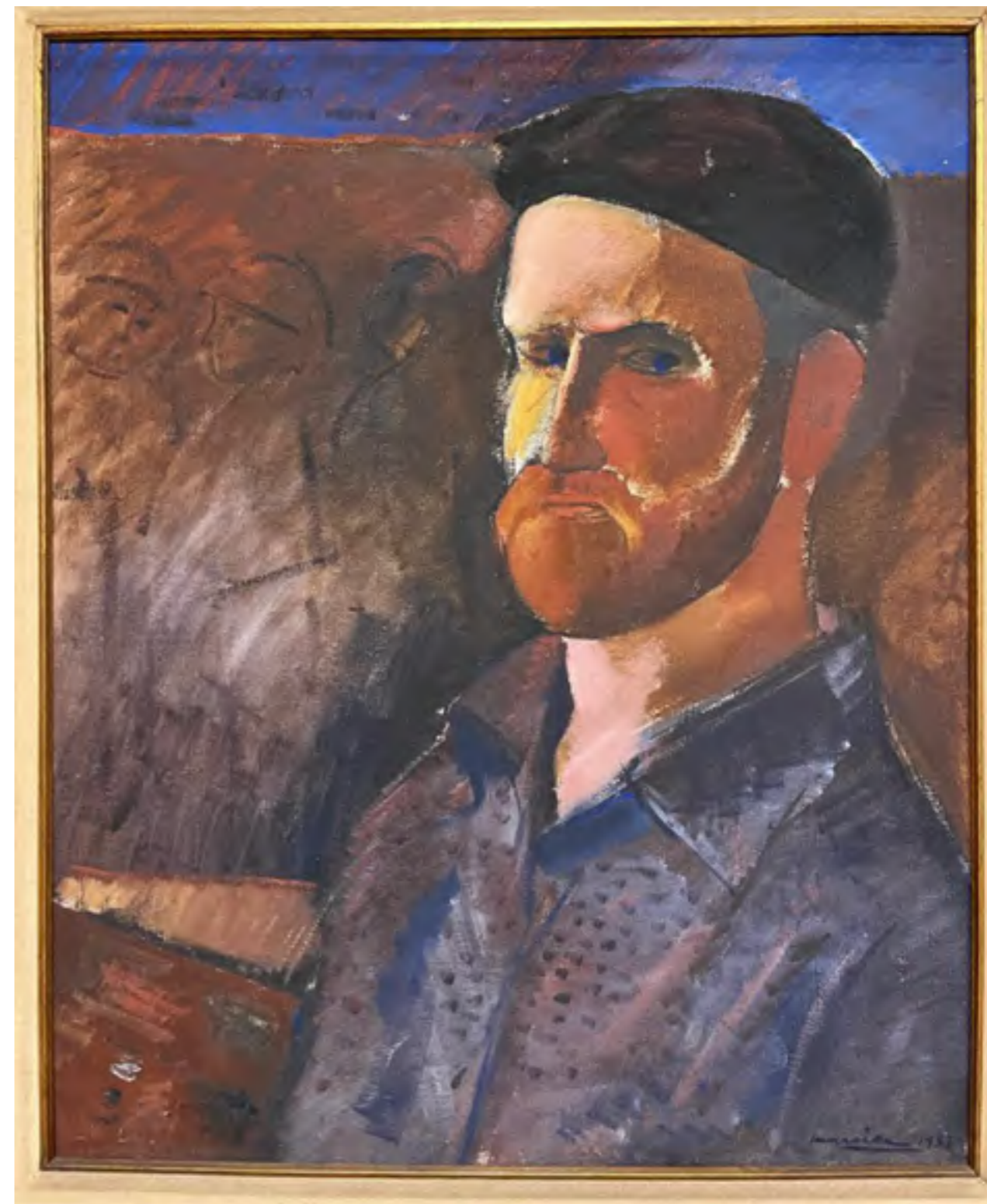

Lote 97
Emeric Marcier
Autorretrato
73 x 59 cm
óleo sobre tela
assinatura inf. dir.
1953



Lote 98
Gustavo Dall'Ara
Enseada de Botafogo
57 x 200 cm
óleo sobre tela
assinatura inf. esq.
1919



Lote 99
Benedito Calixto
Marinha
23 x 53 cm
óleo sobre madeira
assinatura inf. dir.



Lote 100
Bruno Giorgi
Natureza Morta
38 x 48 cm
óleo sobre tela
assinatura inf. dir.



2ª NOITE DO LEILÃO DE ARTE
28 DE NOVEMBRO ÀS 20H



Lote 101
Massao Okinaka
Sem Título
73 x 60 cm
óleo sobre tela
assinatura inf. esq.



Lote 102
Yoshiya Takaoka
Auto Retrato - Estudo
30 x 17 cm
desenho à lápis
assinatura inf. dir.
1937



Lote 103
Bustamante Sá
Paisagem de Firenze
44 x 53 cm
óleo sobre tela
assinatura inf. dir.
1951



Lote 104
Lucia Suanê
Nordeste Pernambucano
38 x 47 cm
têmpera sobre madeira
assinatura inf. esq.
Primeira pintura da série Nordeste Pernambuco



Lote 105
Yoshiya Takaoka
Catedral da Sé
43 x 32 cm
aquarela sobre papel
assinatura inf. dir.
1961



Lote 106
Thomaz Ianelli
Paisagem
25 x 30 cm
óleo sobre tela
assinatura inf. esq.



Lote 107
Antelo Del Bebbio
Soltando Balão
46 x 43 cm
encáustica
assinatura inf. esq.



Lote 108
Ottone Zorlini
Cena Bíblica
36 x 18 x 9 cm
escultura em terracota
assinatura na peça



Lote 109
Fritz
Menino
32 x 10 x 9 cm
escultura em bronze
assinatura na peça



Lote 110
Santa Rosa
Dama
35 x 24 cm
aquarela sobre papel
assinatura inf. dir.



Lote 111
Dario Mecatti
Óbidos
45 x 37 cm
óleo sobre tela



Lote 112
Arnaldo Ferrari
Menino
26 x 22 cm
óleo sobre madeira
assinatura inf. dir.

Com as seguintes etiquetas no verso:

1 - Exposição na Secretaria de Cultura, Esportes e Turismo - Conselho Estadual de Cultura - Paço das Artes,
São Paulo - SP.

2- Etiqueta nº 4045 de Renot Galeria de Arte - São Paulo, SP.



Lote 113
Joaquim Da Rocha Ferreira
Mulheres
55 x 40 cm
óleo sobre tela
assinatura sup. dir.
1950



Lote 114
Armando Balloni
Pierrot
41 x 33 cm
óleo sobre tela
assinatura inf. esq.



Lote 115
Yuji Tamaki
Praia com Igreja
38 x 46 cm
óleo sobre eucatex
assinatura inf. esq.



Lote 116
Massao Okinaka
Paisagem
50 x 60 cm
óleo sobre tela
assinatura inf. esq.



Lote 117
Massao Okinaka
Praia Raposa Maranhão
47 x 57 cm
óleo sobre tela
assinatura inf. dir.
1973



Lote 118
José Moraes
Frutas
60 x 50 cm
óleo sobre tela
assinatura inf. esq.
2000



Lote 119
Benedito José Tobias
Negra
60 x 46 cm
óleo sobre tela colado em eucatex
assinatura inf. dir.

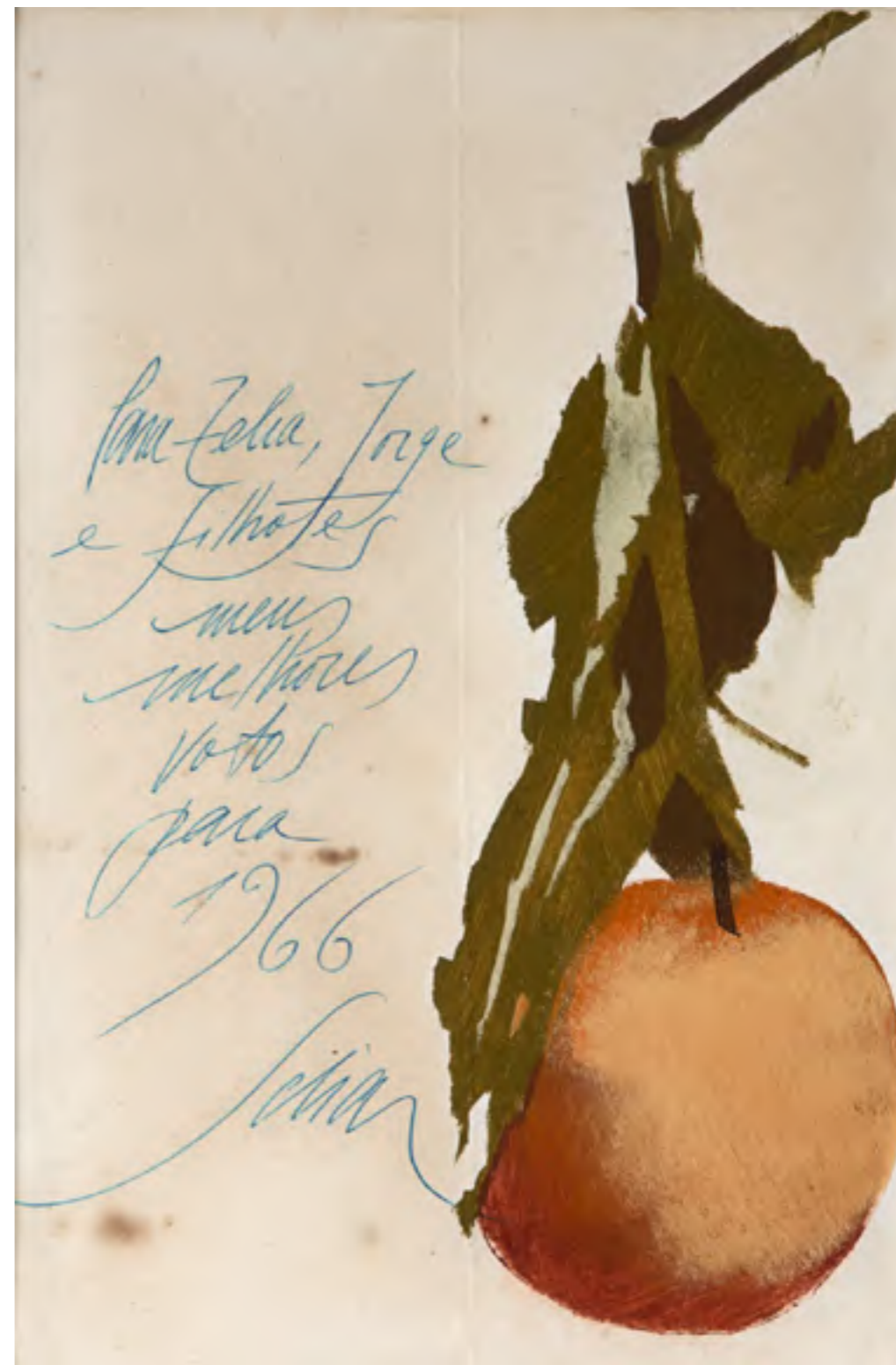

Lote 120
Carlos Scliar
Maçã Pendurada
27 x 18 cm
óleo sobre papel
assinatura inf. esq.
1966
Dedicatória para Jorge Amado



Lote 121
Kazuo Wakabayashi
Sem Título
47 x 47 cm
serigrafia
assinatura inf. dir.
Exemplar nº 67/100.



Lote 122
Antonio Poteiro
Sem Título
48 x 54 cm
serigrafia
assinatura inf. dir.
Exemplar P.A IX/X



Lote 123
Mario Cravo Júnior
Abstrato (Série Nuvens)
63 x 30 cm
grafite sobre madeira
assinatura inf. centro
2009



Lote 124
Mario Cravo Júnior
Totem (Série Cabeça)
40 x 14 x 14 cm
escultura em madeira
assinatura no verso



Lote 125
Mario Cravo Júnior
Guerreiro Nu
123 x 55 cm
óleo sobre placa
assinatura inf. dir.
1997



Lote 126
Fulvio Pennacchi
Soltando Balão
30 x 37 cm
óleo sobre eucatex
assinatura inf. esq.
1973



Lote 127
Aldemir Martins
Frutas
54 x 45 cm
óleo sobre tela
assinatura inf. esq.
1979



Lote 128
Yugo Mabe
Vaso de Flor
100 x 150 cm
óleo sobre tela
assinatura inf. dir.
2013



Lote 129
Manoel Martins
Batuque
68 x 60 cm
óleo sobre tela
assinatura inf. esq.
1938

Participou da Exposição Grupo Santa Helena 80 Anos - Enock Saceamento - 18/05 á 10/06/2016 - ProArte
Galeria de Arte



Lote 130
Antonio Henrique Amaral
Composição
70 x 100 cm
técnica mista sobre papel
assinatura inf. dir.
1980



Lote 131
Oscar Pereira da Silva
Sem Título
37 x 44 cm
óleo sobre madeira
assinatura inf. esq.



Lote 132
Niobe Xandó
Sem Título
54 x 33 cm
guache sobre papel
assinatura inf. dir.
Catalogada sob nº: NX011000/0027.



Lote 133
Tikashi Fukushima
Lembranças Esparsas
80 x 80 cm
óleo sobre tela
assinatura inf. dir.
1985



Lote 134
Clóvis Graciano
Mulher e Peixe
45 x 35 cm
óleo sobre tela
assinatura inf. esq.
1977



Lote 135
Manoel de Souza Netto
Sem Título
52 x 86 cm
técnica mista
assinatura inf. esq.



Lote 136
Milton Dacosta
Sem Título
16 x 10 cm
guache e grafite sobre papel
assinatura inf. dir.



Lote 137
Paulo Rebocho
Sem Título
52 x 52 cm
escultura em acrílico e madeira
assinatura no verso



Lote 138
Mario Cravo Júnior
Sem Título
9 x 18 x 18 cm
escultura em bronze
assinatura na peça
2009



Lote 139
Mario Cravo Júnior
Berimbau
26 x 10 x 11 cm
escultura em bronze
assinatura na peça
2011

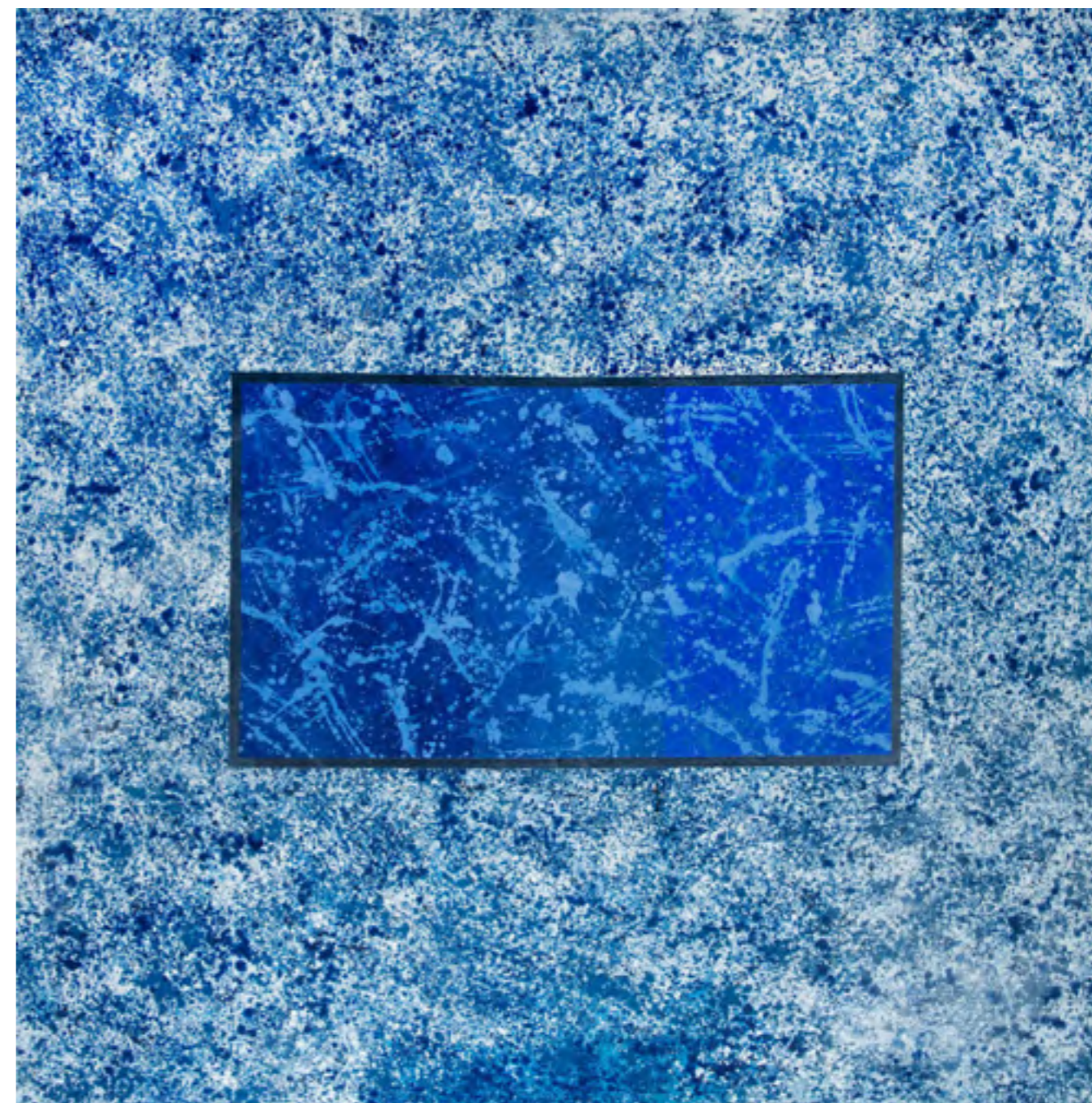

Lote 140
Angelo de Aquino
A Terra é Azul
120 x 120 cm
óleo sobre tela
assinatura no verso
1978



Lote 141
Yugo Mabe
Sem Título
105 x 152 cm
óleo sobre tela
assinatura inf. dir.



Lote 142
Yugo Mabe
Sem Título
98 x 78 cm
óleo sobre tela
assinatura inf. dir.
2005



Lote 143
Concessa Colaço
Azulando
135 x 160 cm
tapeçaria
assinatura inf. dir.



Lote 144
Emeric Marcier
Casario
70 x 52 cm
óleo sobre tela
assinatura inf. esq.
1948



Lote 145
Suzana Queiroga
Sem Título
185 x 58 cm
acrílica sobre tela
assinatura no verso
1991



Lote 146
Mario Cravo Júnior
Círculo Planeta
40 x 33 cm
escultura em metal inox
assinatura na peça
2005



Lote 147
Yuli Geszti
Sem Título
140 x 140 cm
óleo sobre tela
assinatura no verso



Lote 148
Yuli Geszti
Sem Título
140 x 150 cm
óleo sobre tela
assinatura no verso

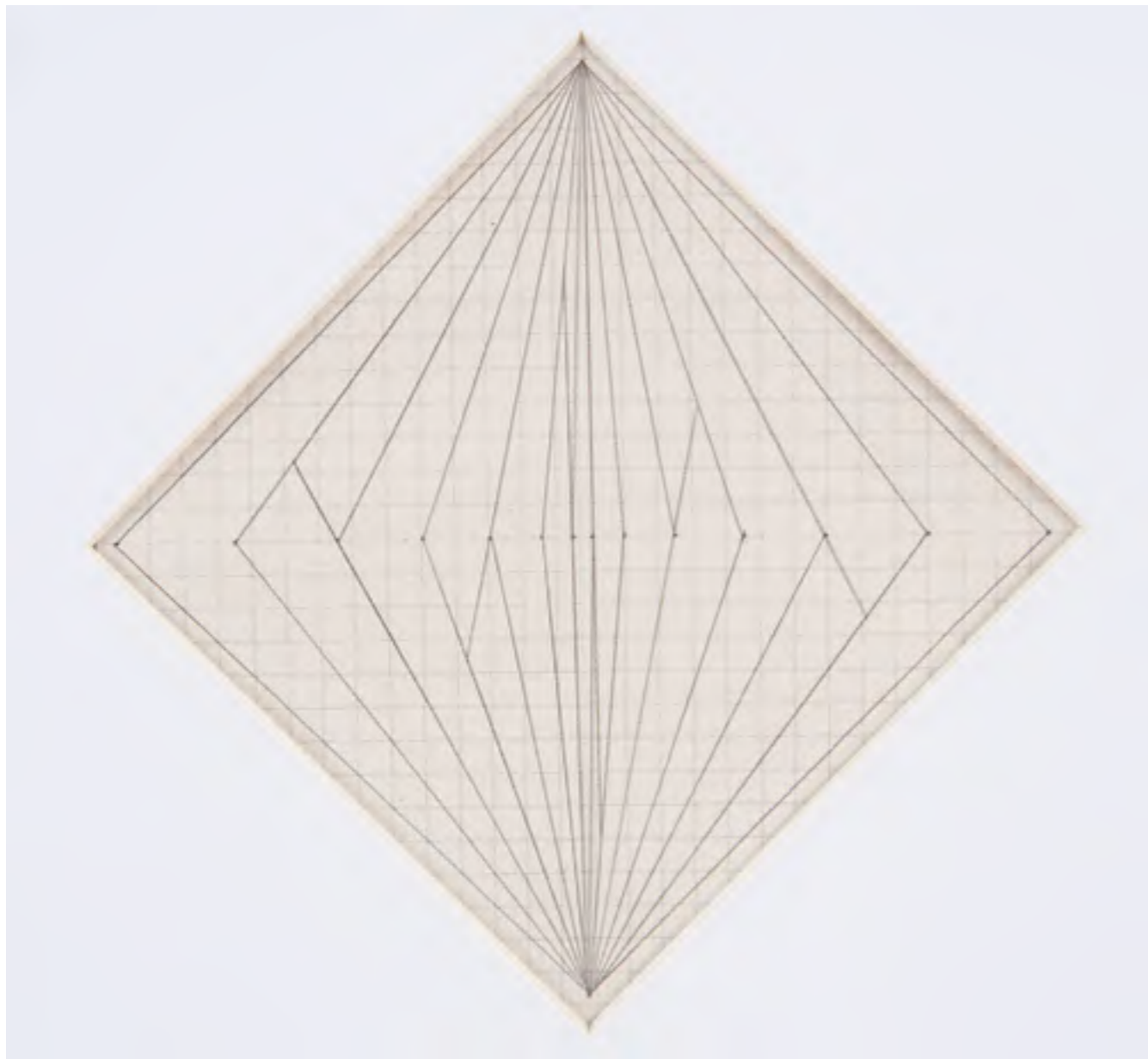

Lote 149
Hércules Barsotti
13 Divisões Modulares Diminuindo Para o Centro
15 x 15 cm
grafite sobre papel quadriculado

Participou da exposição "Hércules Barsotti, opostos determinantes", curadoria de Marilúcia Bottallo, na Galeria Frente, 2016, reproduzido no livro da mostra na pág. 142.



Lote 150
Hércules Barsotti
Projeto para Exposição
19 x 57 cm
grafite sobre papel quadriculado
assinatura inf. dir.

Participou da exposição "Hércules Barsotti, opostos determinantes", curadoria de Marilúcia Bottallo, na Galeria Frente, 2016, reproduzido no livro da mostra na pág. 149.



Lote 151
Hércules Barsotti
Sem título
24 x 33,5 cm
grafite sobre papel
sem assinatura
s.d.



Lote 152
Cabelo
Sem Título
170 x 140 cm
técnica mista sobre tecido



Lote 153
Mario Cravo Neto
Torso Menina
86 x 86 cm
impressão de pigmento sobre papel algodão
dec. 80
Exemplar nº 1/10.



Lote 154
Mario Cravo Neto
Vendedor de Fogos
87 x 87 cm
impressão de pigmento sobre papel algodão
dec. 80
Exemplar nº 1/10.



Lote 155
Gerda Brentani
São Jorge
50 x 65 cm
desenho a nanquim
assinatura inf. dir.
1964

Com etiqueta da Retrospectiva da artista no MAM - SP



Lote 156
Menotti Del Picchia
Aeroporto Santos Dumont visto do Meu Apartamento
21 x 31 cm
óleo sobre tela
assinatura inf. dir.
1959

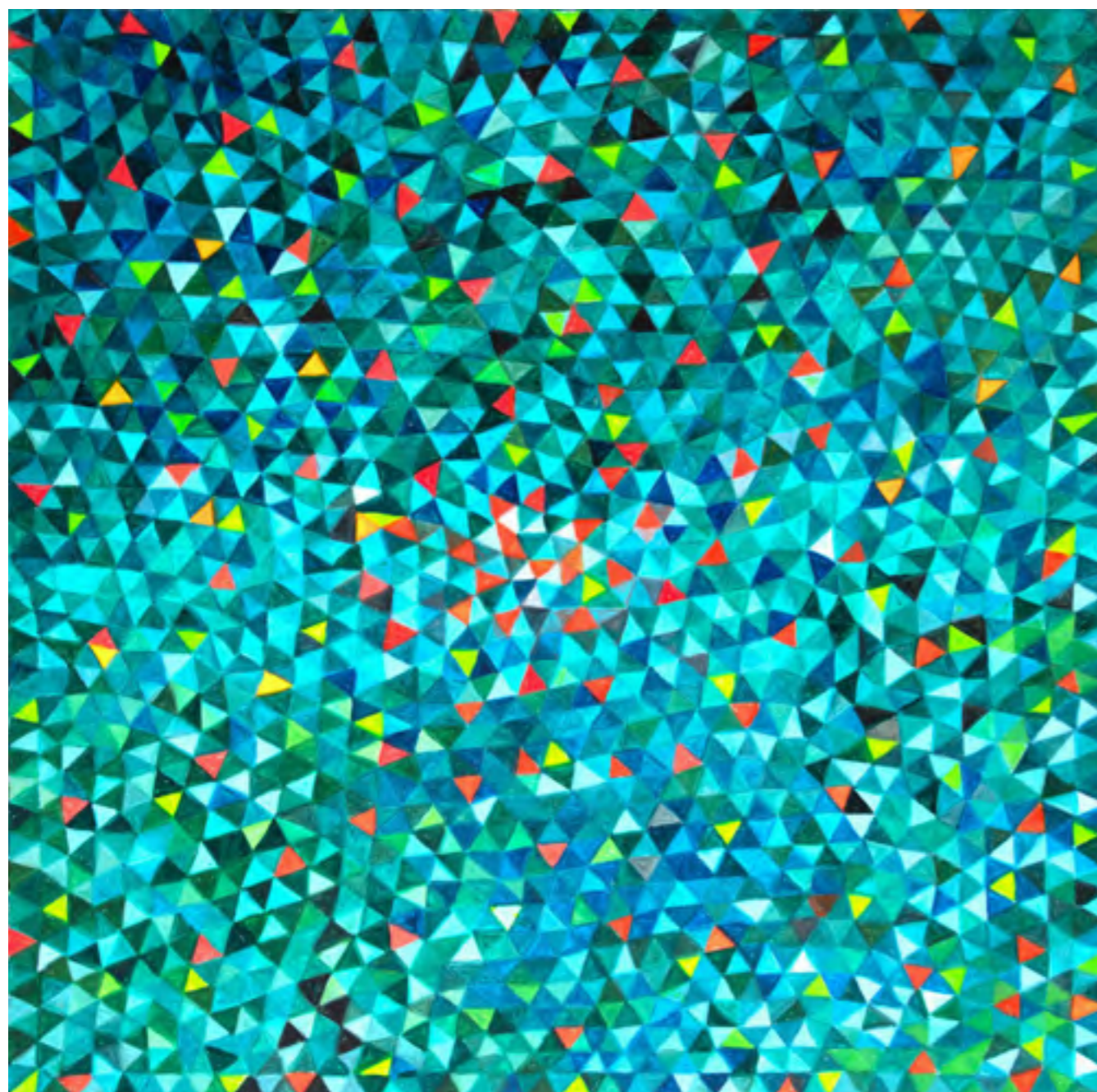

Lote 157
Marysia Portinari
Mata Atlântica - Vista do Espaço
80 x 80 cm
óleo sobre tela
assinatura no verso
2023



Lote 158
Marysia Portinari
Vaso de Flor com Boneca
20 x 18 cm
óleo sobre eucatex
assinatura direita



Lote 159
José Leonilson
Sem Título
33 x 24 cm
lápiz de cor e aquarela sobre papel
assinatura ao centro
1987

Reproduzido no Raisonné do artista no vol. 2, na pág. 311. Registro nº PL.1065.0/00 Participou da Exposição "Sob o peso dos meus amores", em 2011, no Itaú Cultural / Capela do Morumbi, São Paulo.



Lote 160
Gonçalo Ivo
Barreiras
100 x 120 cm
óleo sobre tela
assinatura no verso
1994



Lote 161
José Leonilson
Sem Título
24 x 33 cm
tinta de caneta permanente sobre papel
assinatura ao centro
1986

Reproduzido no Raisoné do artista no vol. 2, na pág. 267. Registro nº PL.0312.0/00.



Lote 162
Fulvio Pennacchi
Paisagem com Pescadores
74 x 104 cm
óleo sobre tela
1979
Etiqueta da A. Galeria



Lote 164
Norberto Nicola
Sem Título
132 x 65 cm
tapeçaria
assinatura na peça



Lote 165
José Leonilson
Sem Título
24 x 33 cm
tinta de caneta permanente sobre papel
assinatura inf. esq.
1986

Reproduzido no Raisoné do artista no vol. 2, na pág. 267. Registro nº PL.0316.0/00.



Lote 166
Maria Leontina
Páginas (Tese)
72 x 60 cm
óleo sobre tela
assinatura inf. dir.
1973



Lote 167
Jo Pitrau
Sem título
81 x 100 cm
técnica mista sobre papel colado em tela
assinatura inf. dir.
1983



Lote 168
Anita Malfatti
Rio Itanhaém - (com Hotel Pollastrini e igreja)
26 x 34 cm
aquarela sobre papel
assinatura inf. dir.
1942

reproduzida no livro "Anita Malfatti, 120 anos de Nascimento" -
Catálogo da Obra, Documentação, Biografia e Estudo da Obra por Marta Rossetti Batista,
págs. 110, 114 e 129.

Pág. 166

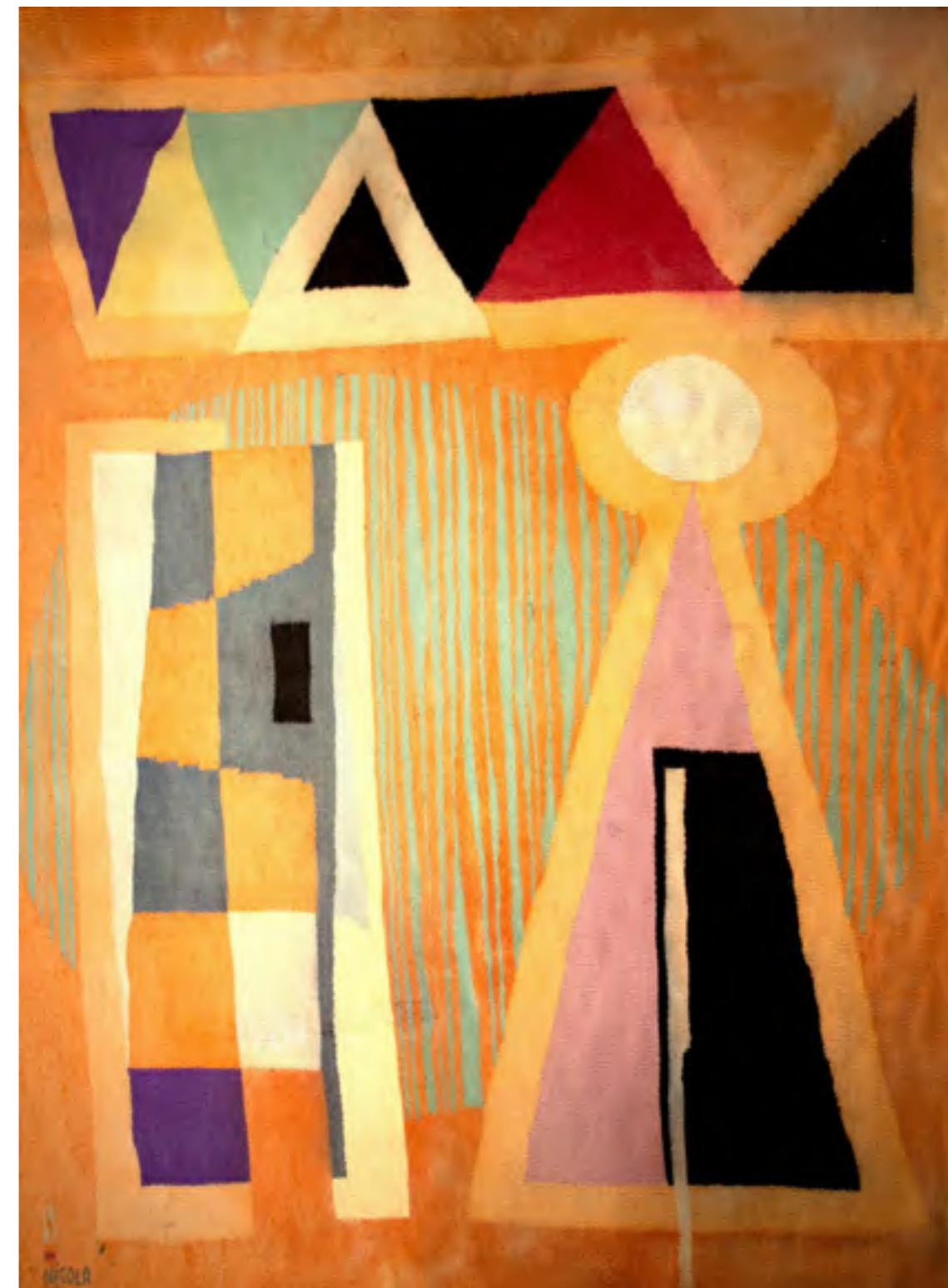

Lote 169
Norberto Nicola
Vila Encantada
176 x 138 cm
tapeçaria
assinatura inf. esq.

Déc.70
Executado pelo ateliê Douchez Nicola.

Pág. 167



Lote 170
Francisco Rebolo
Mulher
45 x 34 cm
óleo sobre tela
assinatura inf. dir.
1942

Com carimbo da Mostra Retrospectiva Rebolo 40 anos de pintura realizada no MAM- SP 1963 no verso
Reproduzido na pág,123 do livro Rebolo - Editora MWM - São Paulo 1986



Lote 171
Carybé
Cavalgada
35 x 52 cm
aquarela sobre papel
assinatura inf. dir.
1975

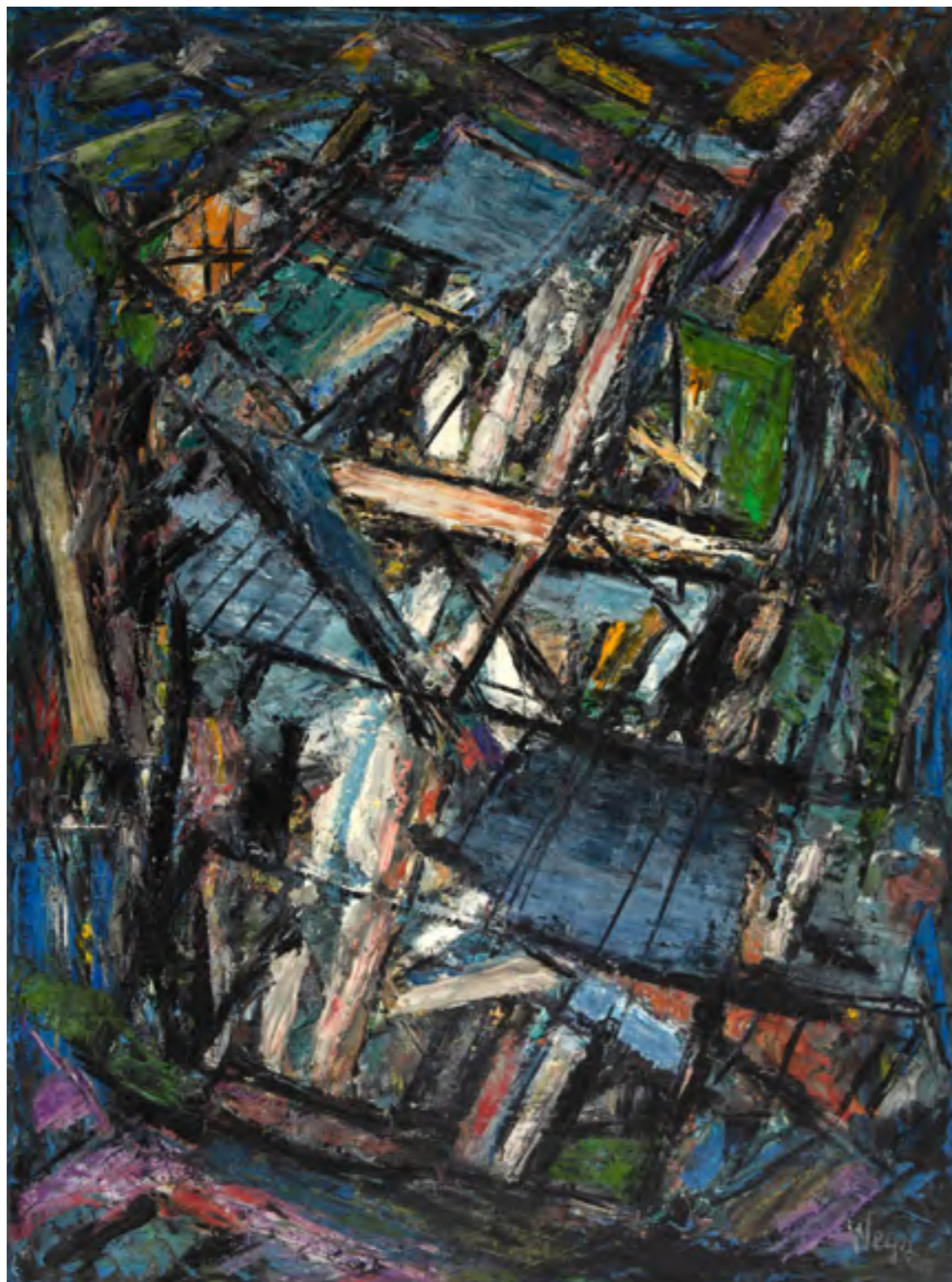

Lote 172
Wega Nery
Sem Título
73 x 54 cm
óleo sobre tela
1958

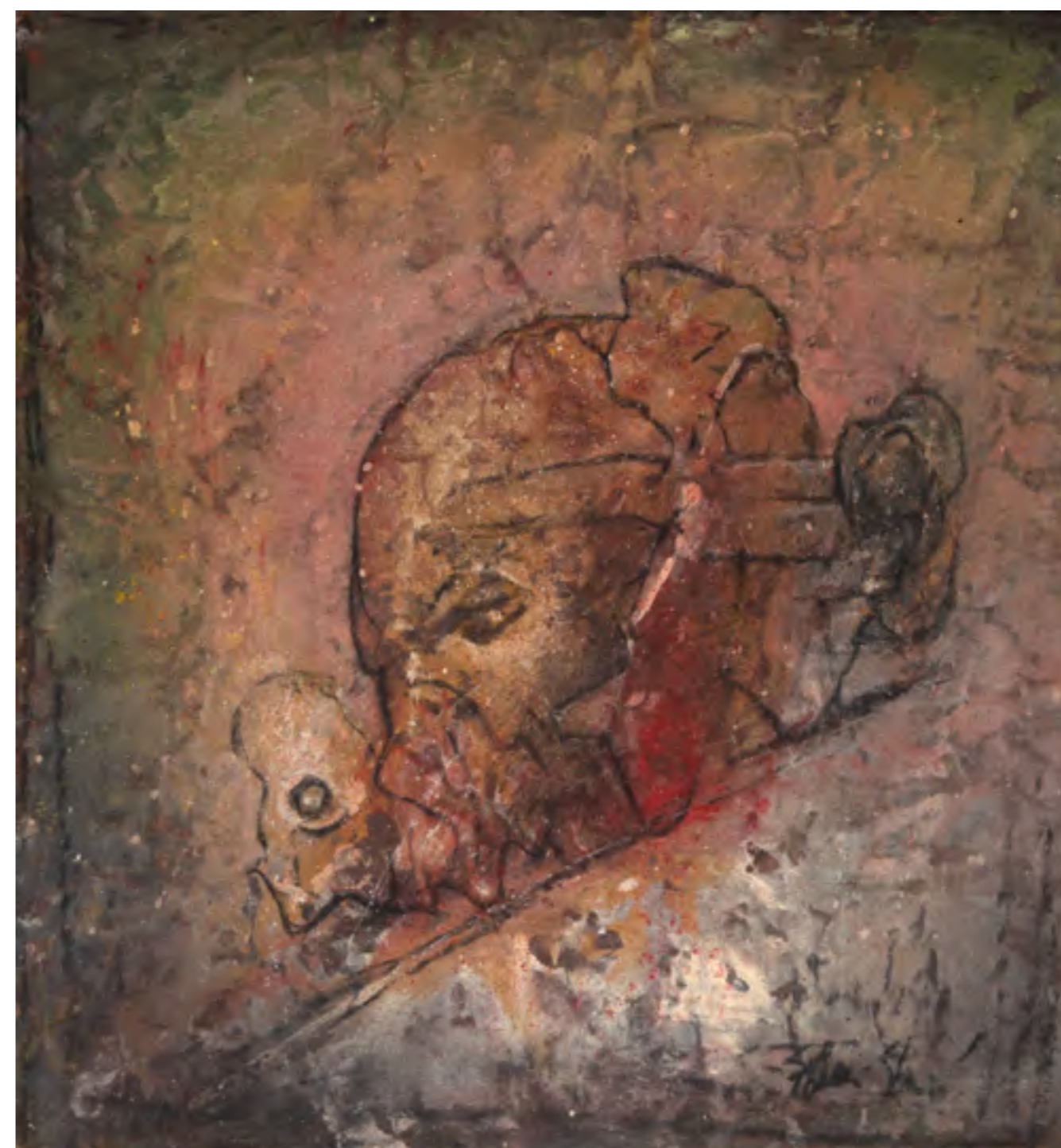

Lote 173
Flávio Shiró
Oh Les Beaux Jours
60 x 54 cm
óleo sobre tela
assinatura no verso
1980



Lote 174
Ernesto de Fiori
Maternidade
27 x 18 x 24,5 cm
escultura em bronze
assinatura na peça
1938

Reproduzida no livro "Ernesto de Fiori, Uma Retrospectiva, Pinacoteca, pág 169



Lote 175
José Roberto Aguilar
Token
160 x 120 cm
acrílica sobre tela
assinatura inf. dir.
1974

Reproduzida no Catálogo da Exposição "Aguilar 50 anos" CCB-SP de 11 maio a 17 junho de 2010, pág. 41



Lote 176
Thomaz Ianelli
Escalada
80 x 60 cm
óleo sobre tela
assinatura inf. esq.



*Para Frederico Barata.
com admiração e estima
do Goeldi*

Lote 177
Oswaldo Goeldi
Pescador de Caranguejo
36 x 28 cm
xilogravura
assinatura inf. dir.

Dedicatória para Frederico Barata.

Reproduzida livro "Oswaldo Goeldi - Um Autorretrato" registro da exposição comemorativa do centenário de nascimento do artista, 1995, Centro Cultural Banco do Brasil, pág 63.



Lote 178
Carlos Araújo
Maternidade
80 x 160 cm
óleo sobre madeira
assinatura inf. esq.



Lote 179
Mario Zanini
Barcos Carregando Lenha
40 x 50 cm
óleo sobre cartão
assinatura inf. esq.
1935

Etiqueta da exposição retrospectiva do artista realizada no MAC- SP 1976. Reproduzido na pág. 33,
relacionado sob nº 10 do Catalogo geral da referida exposição



Lote 180
Thomaz Ianelli
Santino - A Carroça de Sorvete
50 x 70 cm
óleo sobre tela
assinatura inf. dir.



Lote 181
Sergio Milliet
Natureza Morta
46 x 38 cm
óleo sobre tela
assinatura inf. dir.
Com etiqueta da Cia das Artes.



Lote 182
Djanira da Motta e Silva
Sem Título
38 x 45 cm
óleo sobre tela
assinatura inf. dir.
1968



Lote 183
Francisco Rebolo
Sem Título
55 x 70 cm
óleo sobre madeira
assinatura inf. dir.



Lote 184
Ivan Marquetti
Ruínas da Matriz e Paisagem
70 x 100 cm
óleo sobre tela
assinatura inf. dir.
1985



Lote 185
Ivan Marquetti
Vista da Misericórdia
86 x 100 cm
óleo sobre tela
assinatura inf. esq.
1980



Lote 186
Paulina Kaz
Vaso de Flores
64 x 80 cm
óleo sobre tela



Lote 187
Danilo Di Prete
Natureza Morta
50 x 68 cm
óleo sobre tela
assinatura inf. dir.



Lote 188
Ivan Marquetti
Interior e Paisagem da Casa do Patrimônio Nacional II
70 x 100 cm
óleo sobre tela
assinatura inf. esq.
1970



Lote 189
Ivan Marquetti
Igreja São Francisco de Assis
65 x 105 cm
óleo sobre tela
assinatura inf. dir.
1990



Lote 190
Walter Feder
Marinha
80 x 116 cm
óleo sobre tela
assinatura inf. dir.



Lote 191
Ivan Marquetti
Telhados e Mirantes
55 x 90 cm
óleo sobre tela
assinatura inf. dir.
1986
Etiqueta da Galeria Contorno.



Lote 192
Clodomiro Amazonas
Paisagem
80 x 96 cm
óleo sobre tela



Lote 193
Tony Koegl
Nu Feminino
95 x 130 cm
óleo sobre tela
assinatura inf. dir.
1964



Lote 194
Yutaka Toyota
Sem Título
80 x 21 x 6 cm
escultura em acrílico
assinatura na peça



Lote 195
Tito de Alencastro
Salvador
40 x 30 cm
óleo sobre placa
assinatura inf. dir.
1984



Lote 196
Manabu Mabe
Sem Título
72 x 52 cm
serigrafia
assinatura inf. dir.
1961
Exemplar nº 60/100.



Lote 197
Manoel Santiago
Nu Feminino
45 x 32 cm
óleo sobre tela
assinatura inf. dir.
1952



Lote 198
Francisco Rebolo
Mulheres Conversando
31 x 22 cm
técnica mista sobre cartão
assinatura inf. dir.
1944

Estudo para o afresco "Mulheres e Paisagem" reproduzido no livro do artista.



Lote 199
Vitorio Gobbis
Vaso de Flores
65 x 55 cm
óleo sobre tela
assinatura inf. dir.



Lote 200
Alfredo Rizzotti
Paisagem com Figuras
27 x 30 cm
óleo sobre placa
assinatura inf. dir.
1944

Com etiqueta da exposição Grupo Santa Helena e Grupo Seibi 1935/1945 realizada no Museu de Arte Brasileira Fundação Armando Alves Pentead. Com etiqueta da Exposição: De Anita ao Museu período 29/11 á 18/12/1976, homenagem a



JAMES LISBOA
LEILOEIRO OFICIAL

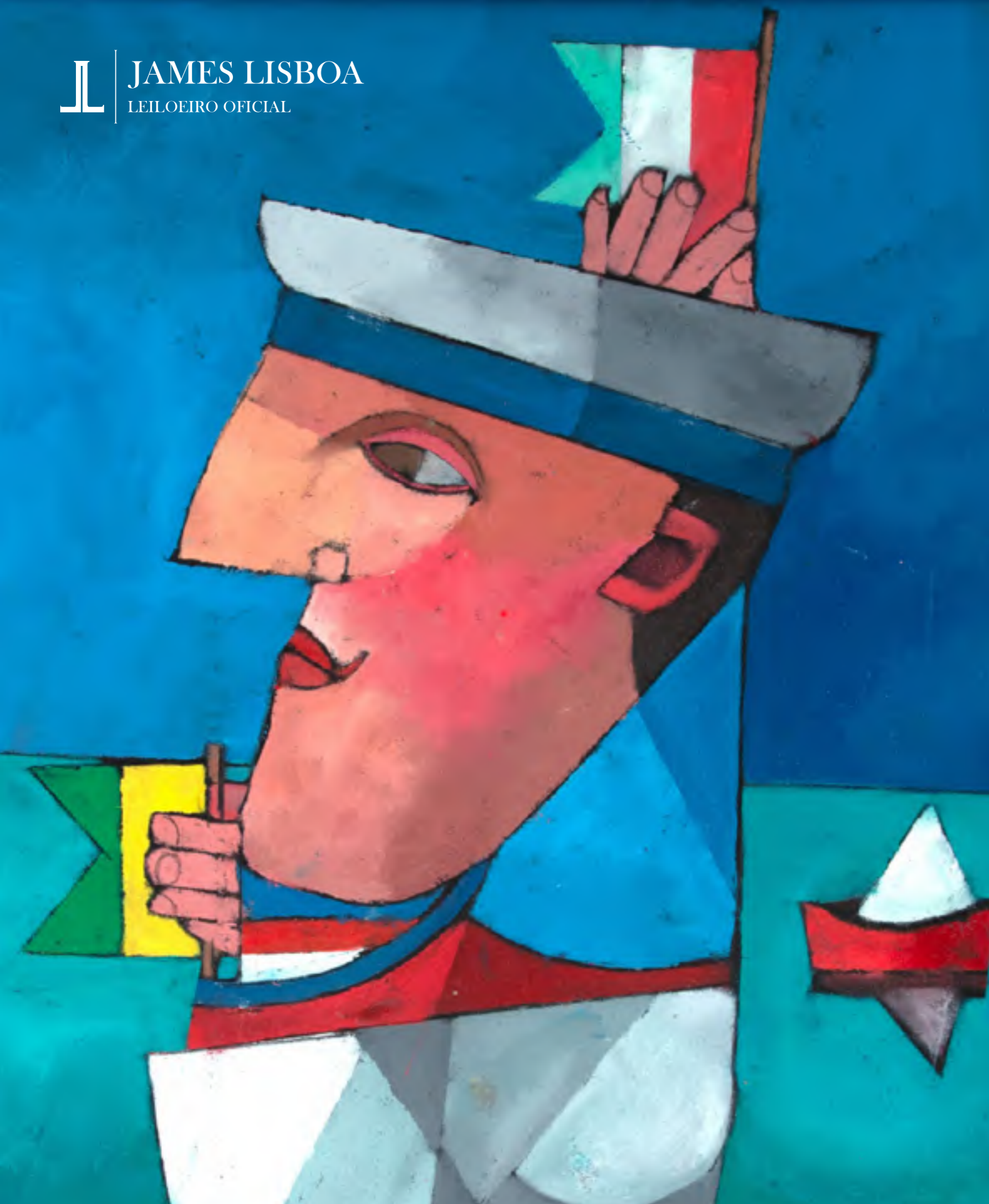

3ª NOITE DO LEILÃO DE ARTE
29 DE NOVEMBRO ÀS 20H



Lote 201
Hugo Adami
Paisagem Noturna
65 x 55 cm
óleo sobre tela
assinatura inf. dir.
Déc. 40



Lote 202
Manoel Martins
Paisagem
40 x 50 cm
óleo sobre cartão
assinatura inf. dir.
1937



Lote 203
Manabu Mabe
Sem Título
48 x 67 cm
serigrafia
assinatura inf. dir.
Exemplar nº 46/118



Lote 204
F. Gonzalez
Jornal Velho
82 x 67 cm
óleo sobre placa
assinatura inf. dir.
1983



Lote 205
Yugo Mabe
Sem Título
45 x 53 cm
óleo sobre tela
assinatura inf. dir.
2000

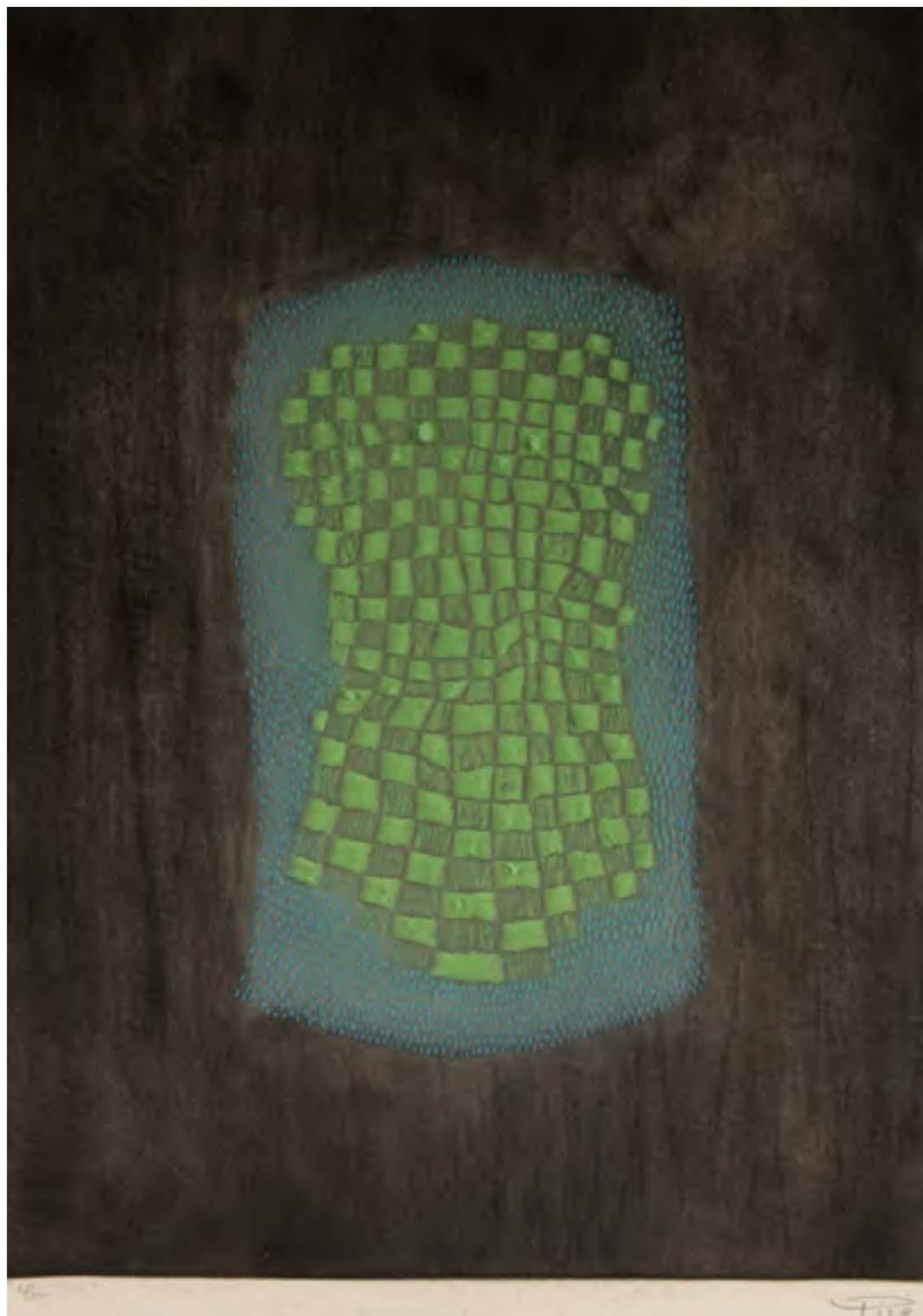

Lote 206
Arthur Piza
Lucarne
48 x 35 cm
gravura em metal
assinatura inf. dir.
Exemplar nº 63/200.



Lote 207
Orlando Teruz
Maternidade
22 x 16 cm
óleo sobre papel
assinatura inf. dir.
1969



Lote 208
Manabu Mabe
Sem Título
40 x 60 cm
serigrafia
assinatura inf. dir.
1982
Exemplar nº 58/100.



Lote 209
Edgar Oehlmeyer
Figura Feminina
40 x 30 cm
óleo sobre placa
assinatura inf. dir.
1961

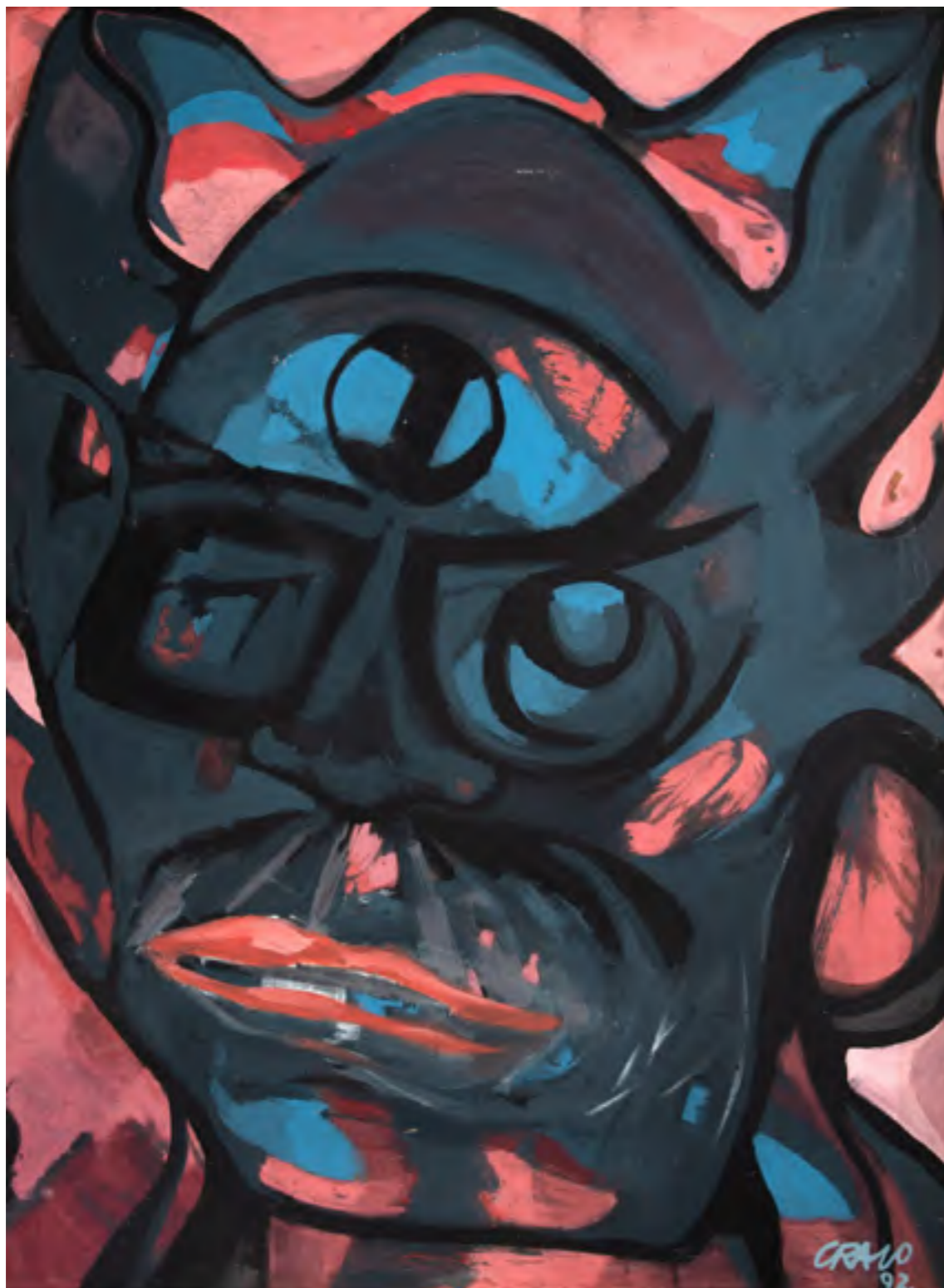

Lote 210
Mario Cravo Júnior
Flamejante
122 x 90 cm
óleo sobre placa
assinatura inf. dir.
1992



Lote 211
Mario Cravo Júnior
Pai e Filho
115 x 32 cm
escultura em metal inox
assinatura na peça
1996



Lote 212
Ernesto de Fiori
Vista de São Paulo
48 x 63 cm
guache sobre papel

Reproduzido no livro "Ernesto de Fiori, uma retrospectiva" realizada na Pinacoteca de São Paulo, 1997, na pág. 85.



Lote 213
Thomaz Ianelli
Sem Título
65 x 50 cm
óleo sobre tela
assinatura inf. esq.
1963

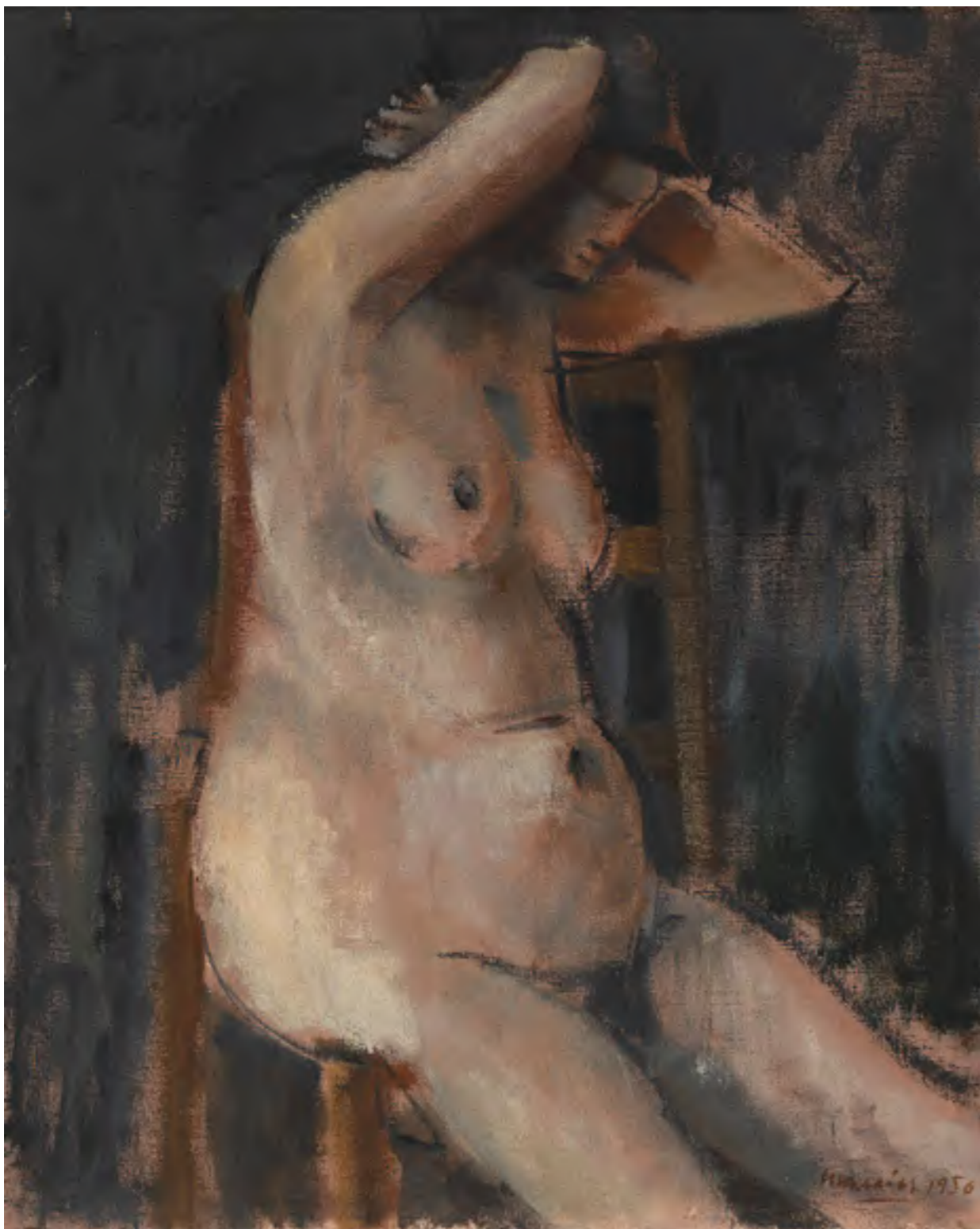

Lote 214
Emeric Marcier
Nu Feminino
80 x 65 cm
óleo sobre tela
assinatura inf. dir.
1956



Lote 215
Yutaka Toyota
Espaço Cósmico
38 x 13 x 10 cm
escultura em aço escovado e madeira
assinatura na peça
dec. 80
certificado de autenticidade nº 000178- Série A



Lote 216
Joaquim Figueira
Paisagem da Ponte Grande
37 x 47 cm
óleo sobre cartão
assinatura inf. dir.
Relacionado Sob Nº 29 do Catálogo da exposição do artista



Lote 217
Flávio Shiró
Várzea do Sudan
40 x 50 cm
óleo sobre tela colada em madeira
assinatura inf. dir.
1948



Lote 218
Aldemir Martins
Galo
48 x 43 cm
nanquim sobre papel
assinatura inf. dir.
1965

Reproduzido no livro "Aldemir Martins" - Por Aldemir Martins - Pág 106.



Lote 219
Raquel Taraborelli
Roseira cor de Rosa com Casa Ensolarada
50 x 60 cm
óleo sobre tela
assinatura inf. dir.



Lote 220
Aldemir Martins
Cajus
50 x 72 cm
serigrafia sobre papel
assinatura inf. dir.
1995
Exemplar nº 064/150. Não possui moldura.



Lote 221
Waldemar Da Costa
Retrato de Alvaro de Monreal
100 x 81 cm
óleo sobre tela
assinatura inf. esq.
1932



Lote 222
Clóvis Graciano
São Francisco
57 x 42 cm
técnica mista sobre papel
assinatura inf. esq.



Lote 223
Clóvis Graciano
Homem
31 x 21 cm
desenho a nanquim
assinatura inf. centro
1938



Lote 224
Vicente Mecozzi
Vaso de Flores
36 x 26 cm
óleo sobre placa
assinatura inf. esq.



Lote 225
Arnaldo Barbosa
Natureza Morta
33 x 40 cm
óleo sobre madeira
assinatura inf. esq.
1930



Lote 226
Vicente Mecozzi
Sem Título
25 x 35 cm
óleo sobre placa
assinatura inf. esq.
1945



Lote 227
Mick Carnicelli
Paisagem Urbana
33 x 37 cm
óleo sobre cartão
assinatura inf. esq.
1949



Lote 228
Marysia Portinari
Vaso com Flores
60 x 50 cm
óleo sobre tela
assinatura inf. esq.



Lote 229
Edgar Oehlmeyer
Vaso de Flores
55 x 46 cm
óleo sobre tela
assinatura inf. dir.



Lote 230
Dario Mecatti
O Encantador de Serpentes
18 x 13 cm
óleo sobre tela
assinatura sup. esq.



Lote 231
Antonio Poteiro
Sem Título
50 x 58 cm
serigrafia
assinatura inf. dir.
Exemplar nº 43/80.



Lote 232
Macaparana
Sem Título
25 x 35 cm
guache sobre papel
assinatura inf. centro
1979



Lote 233
Quissak Júnior
Maternidade - Série Trilogia
40 x 30 cm
óleo sobre madeira
assinatura inf. dir.
1975



Lote 234
Maciej Babinski
Paisagem
27 x 38 cm
aquarela sobre papel
assinatura inf. esq.
1977



Lote 235
Alfredo Norfini
Feira de Recife
18 x 25 cm
aquarela
assinatura inf. dir.
1921



Lote 236
Claudio Tozzi
Sem Título
50 x 70 cm
serigrafia
assinatura inf. dir.
1976
Exemplar nº 28/100



Lote 237
Inocêncio Borghese
Sem Título
33 x 24 cm
óleo sobre placa
assinatura inf. dir.
1964



Lote 238
Yuji Tamaki
Paisagem de Salvador - BA
24 x 30 cm
óleo sobre tela
assinatura inf. esq.
1976



Lote 239
Francisco Goldsmith
Praia - RJ
24 x 18 cm
aquarela sobre papel
assinatura inf. esq.



Lote 240
Francisco Goldsmith
Praia do Flamengo
16 x 23 cm
aquarela sobre cartão
assinatura inf. dir.



Lote 241
Benedito José Tobias
Igreja e Convento de São Francisco
24 x 33 cm
aquarela sobre papel
assinatura inf. esq.



Lote 242
Walter Shigeto Tanaka
Casario
33 x 50 cm
óleo sobre madeira
assinatura inf. dir.
1970



Lote 243
Roberto Camasmie
New York In Gold
74 x 83 cm
acrílico, relevo, crayon e folha de ouro sobre tela
assinatura inf. dir.
2023



Lote 244
Inos Corradin
Marinheiro
68 x 48 cm
óleo sobre tela
assinatura inf. esq.
2021



Lote 245
Ivan Serpa
Nu Feminino
32 x 23 cm
sépia sobre papel
assinatura inf. dir.
1967



Lote 246
Paulo Rossi Osir
Natureza Morta
48 x 55 cm
óleo sobre madeira
assinatura inf. dir.
1939

Com etiqueta do artista no verso. Com etiqueta da Bienal de São Paulo - 1963 no verso. Reproduzido no Catálogo da referida Bienal



Lote 247
Roberto Camasmie
Abstract Flowers
74 x 83 cm
acrílica, relevo sobre chapa poliestireno
assinatura inf. dir.
2023



Lote 248
José Bento
Árvore
30 x 12 x 12 cm
escultura em madeira
assinatura na peça

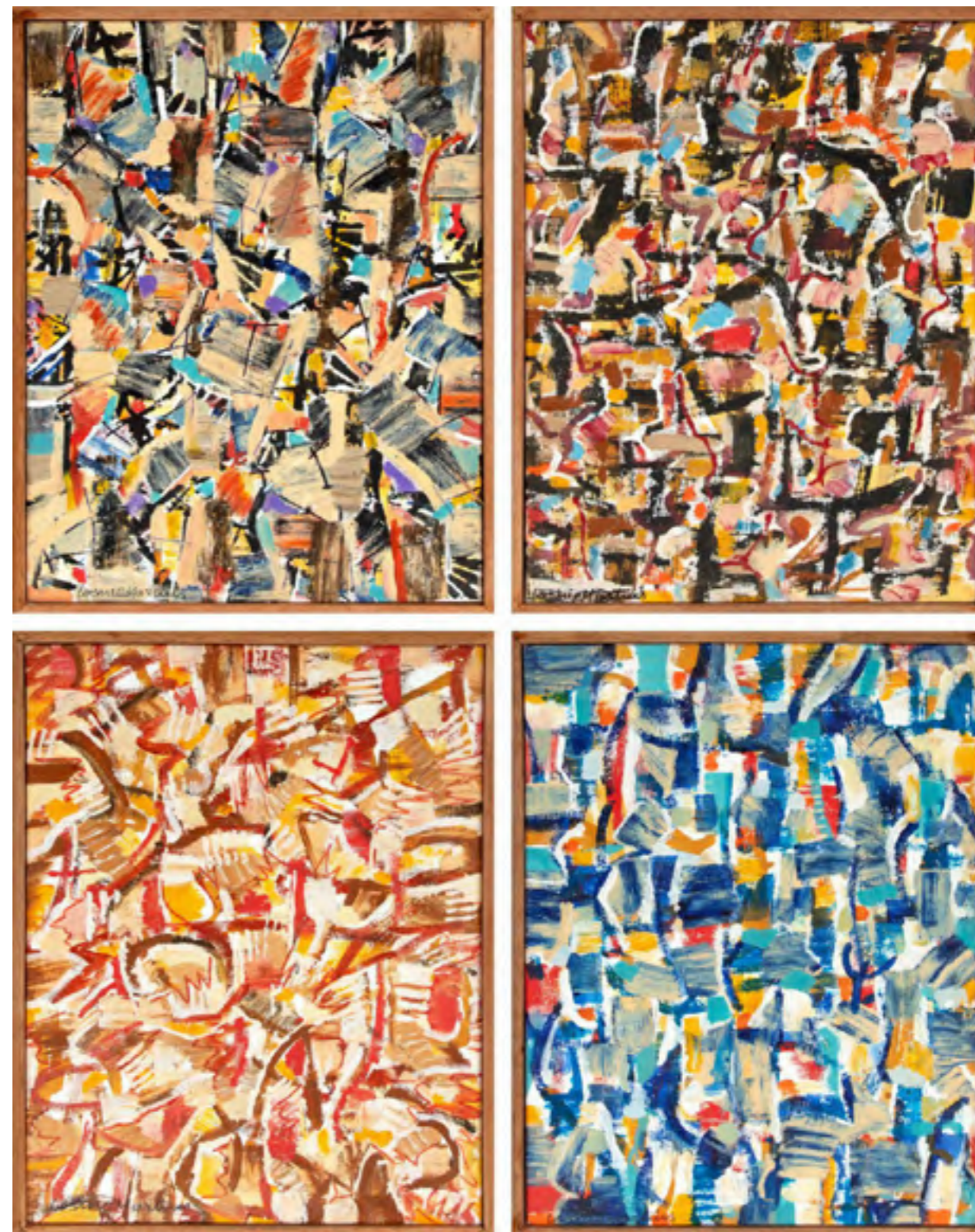

Lote 249
Cosme Martins
Quadríptico
40 x 30 cm (cada)
acrílica sobre tela
assinatura inf. esq.
2023



Lote 250
Aldemir Martins
Cangaceiro
31 x 21 cm
nanquim sobre papel
assinatura inf. centro
1969



Lote 251
Yolanda Mohalyi
Figuras
68 x 52 cm
aquarela sobre papel
assinatura inf. dir.



Lote 252
Di Cavalcanti
Sem Título
32 x 20 cm
nanquim sobre papel
assinatura inf. dir.



Lote 253
Dimitri Ismailovitch
Composição com Buda
55 x 65 cm
óleo sobre tela
assinatura inf. esq.
1933



Lote 254
Bruno Giorgi
Figura Feminina
34 x 15 x 22 cm
escultura em bronze
assinatura na peça



Lote 255
José Bento
Árvore
25 x 10 x 10 cm
escultura em madeira
assinatura na peça



Lote 256
Haydée Santiago
Carnaval do Baurri das Laranjeiras
50 x 58 cm
óleo sobre tela
assinatura inf. dir.
1946
Com carimbo do Salão Nacional de Belas Artes.



Lote 257
Alfredo Rizzotti
Prece
120 x 100 cm
óleo sobre tela
assinatura inf. dir.
1970



Lote 258
Yolanda Mohalyi
Sem Título
28 x 43 cm
nanquim e aquarela sobre cartão
assinatura inf. esq.
Ex. Coleção José Neistein



Lote 259
Chen Kong Fang
Crianças Brincando
35 x 45 cm
óleo sobre eucatex
assinatura no verso
1971



Lote 260
Alex Cerveny
Sem Título
56 x 75 cm
folha de ouro e ecoline sobre papel
assinatura inf. esq.
1994



Lote 261
John Nicholson
Expecting Them To Rise To The Ocassion
49 x 66 cm
acrílica sobre madeira
assinatura inf. dir.
1997

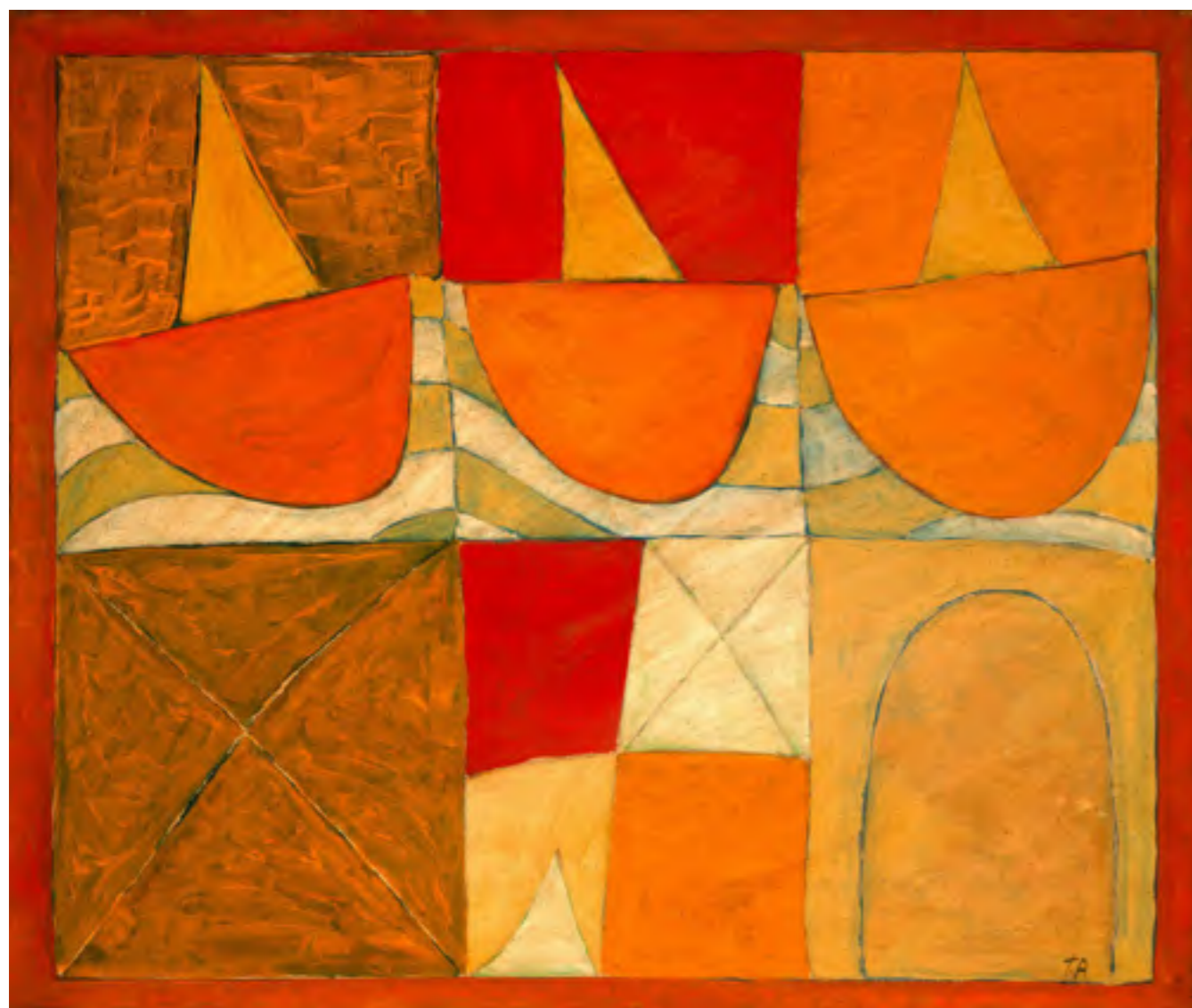

Lote 262
Tito de Alencastro
Composição
60 x 70 cm
óleo sobre tela
assinatura inf. dir.
1990



Lote 263
Mario Zanini
Marinha com Pescadores
25 x 35 cm
óleo sobre cartão
assinatura inf. esq.



Lote 264
Mario Zanini
Paisagem
25 x 35 cm
óleo sobre tela colada em cartão
assinatura inf. dir.
Déc. 40



Lote 265
Mario Zanini
Paisagem
54 x 38 cm
óleo sobre cartão
assinatura inf. dir.
Déc. 50



Lote 266
Vicente Meozzi
Vila - Arredores de Taubaté
52 x 66 cm
óleo sobre tela
assinatura inf. esq.
1938

Com etiqueta da exposição 50 anos de paisagem Brasileira Palacio dos Estados -
Parque Ibirapuera - Museu de Arte Moderna de São Paulo 1956, relacionado sob N° 247 do
Catálogo

Pág. 264

2306235326365



Lote 267
Gastão Worms
Menino com Violão
70 x 89 cm
óleo sobre tela colada em madeira
assinatura inf. esq.

Pág. 265

2306235326495



Lote 268
Antonio Hélio Cabral
Vista da Rua Traipú (Pacaembu)
66 x 47 cm
óleo sobre cartão
assinatura no verso
1980



Lote 269
Tadashi Kaminagai
Discussão no Jogo
55 x 46 cm
óleo sobre tela colada em madeira
assinatura inf. dir.
1945



Lote 270
Raphael Galvez
As Pedras da Estrada
32 x 45 cm
óleo sobre cartão
assinatura inf. dir.
1945



Lote 271
Marina Caram
Operários
52 x 45 cm
óleo sobre eucatex
assinatura inf. dir.



Lote 272
Georgina De Albuquerque
Crianças Brincando
27 x 35 cm
óleo sobre tela
assinatura inf. dir.



Lote 273
Clóvis Graciano
Sem Título
65 x 48 cm
nanquim sobre papel
assinatura inf. esq.
1956



Lote 274
Yvonne Visconti
Mater
66 x 55 cm
óleo sobre tela
assinatura inf. esq.

Com carimbo do 47 Salão Nacional de Bellas Artes - Rio de Janeiro - 1941 no verso

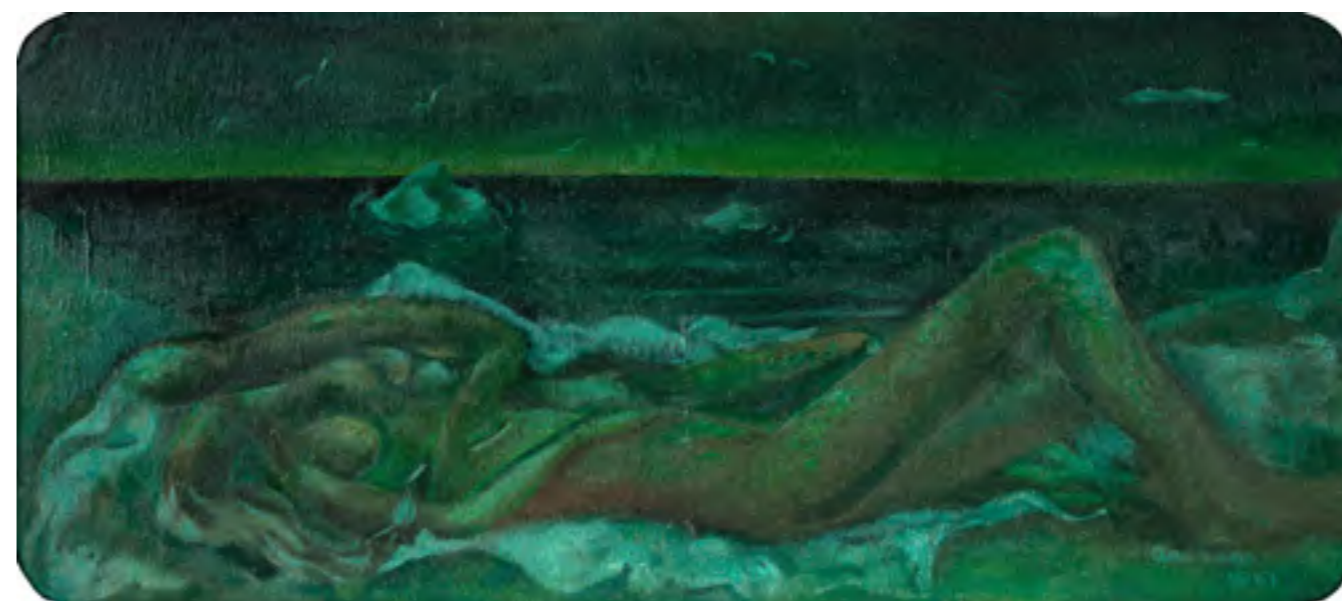

Lote 275
None Andrade
Figura Feminina
46 x 85 cm
óleo sobre tela
assinatura inf. dir.
1967



Lote 276
Júlio Guerra
Figura Feminina
54 x 30 x 20 cm
escultura em bronze
assinatura na peça

Reproduzido na contra capa da exposição Julio Guerra - Um Modernista Marginal



Lote 277
Gastão Worms
Caititus
27 x 35 x 17 cm
escultura em gesso patinado
assinatura na peça
1996

Com etiqueta da exposição "Os Worms: Bertha e Gastão", de maio a junho de 1996 na pinacoteca do Estado de São Paulo - SP.



Lote 278
Vitorio Gobbis
Frutas
48 x 60 cm
óleo sobre tela
assinatura inf. esq.



Lote 279
César Lacanna
O Bobo da Roça
60 x 48 cm
óleo sobre tela
assinatura inf. dir.
1945



Lote 280
Clóvis Graciano
Revolução de 32 "Batalha do Túnel"
42 x 43 cm
nanquim sobre papel
assinatura inf. esq.
Déc. 40



Lote 281
Joaquim Figueira
Autoretrato
32 x 25 cm
óleo sobre tela
Com carimbo de exposição Postuma do artista realizada em 1944 e assinado atrás
por Mário Lewy, Mário Zanini e Mário Schemberg (organizadores da exposição) Ex. Coleção
Mario Schemberg



Lote 282
Rafael Perez Barradas
Paisagem Urbana de Paris
31 x 22 cm
aquarela sobre papel
assinatura inf. dir.



Lote 283
Hugo Adami
Paisagem Imaginária
60 x 73 cm
óleo sobre tela
assinatura inf. dir.
1940/1945

Reproduzido no catálogo da exposição de Hugo Adami realizada no MAM em São Paulo em 1986



Lote 284
Hugo Adami
Natureza Morta
37 x 37 cm
óleo sobre madeira
assinatura no verso

Com dedicatória Para Helena Rudge Muller no verso

Com etiqueta da Exposição " Três

Pioneiros no tempo dos Salões" realizada no Museu Lasar Segall em 1980 no verso

Pág. 282

2306235329397



Lote 285
Hugo Adami
Paisagem
57 x 70 cm
óleo sobre tela
assinatura inf. dir.

1927

Com etiqueta da Exposição: De Anita ao Museu: Período 29/11 á 18/12/1976, homenagem a Paulo Mendes de Almeida Sala de Arte Diâmetro realizada na Galeria Vernissage

Pág. 283

2306235329632



Lote 286
Autor Não Identificado
Foto Autografada Eva Peron
26 x 20 cm
fotografia
assinado



Lote 287
Walter Lewy
Sem Título
54 x 72 cm
óleo sobre tela
assinatura inf. dir.
1977



Lote 288
João Farkas
Careta 40 - Série Caretas de Maragojipe
53 x 35 cm
fotografia
2018/2021
Exemplar nº 2/6.
Reproduzida no livro do artista "Caretas de Maragojipe"



Lote 289
Oswaldo Goeldi
Pescadores
21 x 27 cm
desenho a nanquim
assinatura inf. dir.



Lote 290
John Nicholson
One Some Preces Of Rock
62 x 88 cm
acrílica sobre madeira
assinatura inf. centro
1993

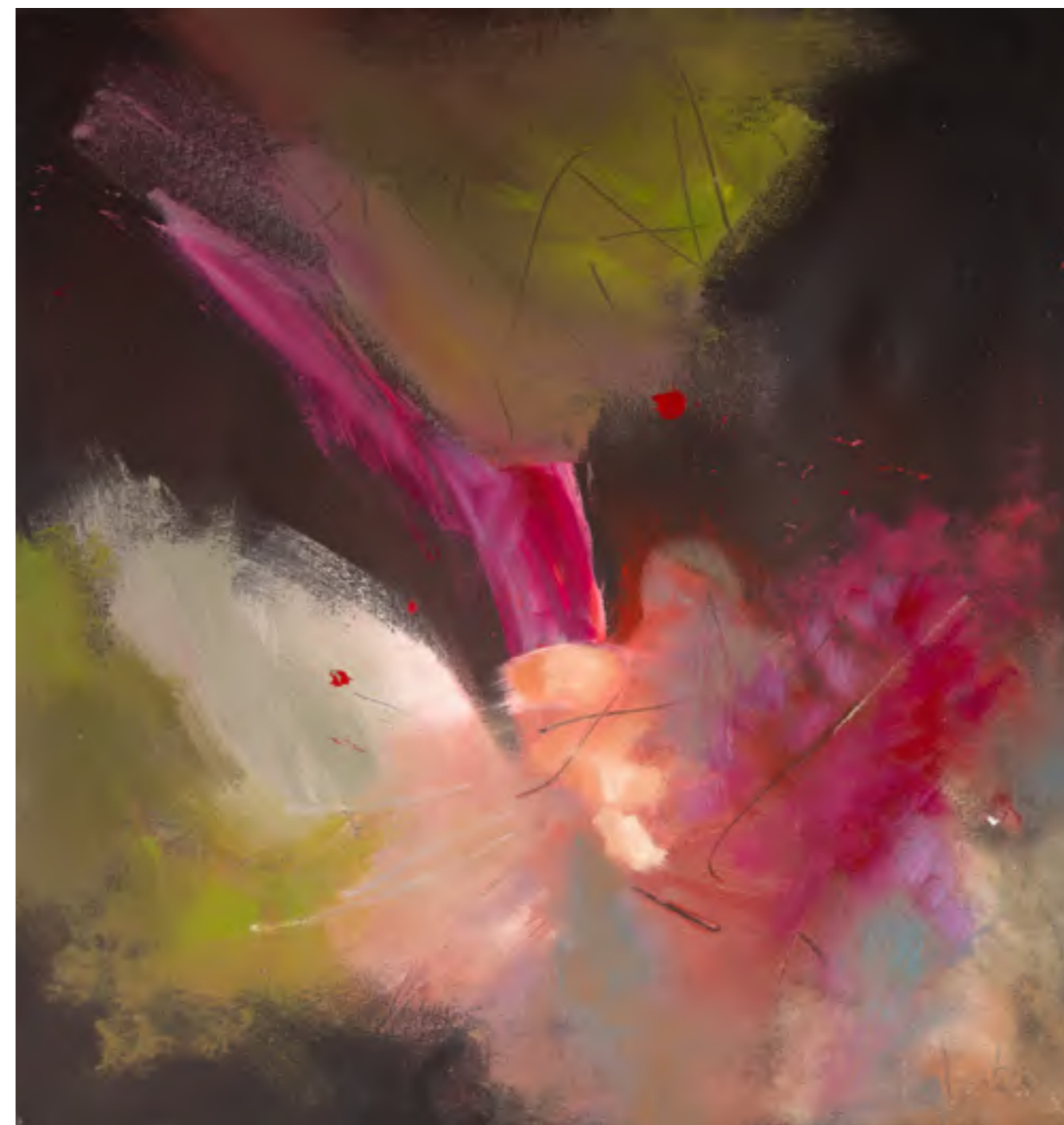

Lote 291
Mareya Baglieto
Gênesis Vegetal
100 x 90 cm
óleo sobre tela
assinatura inf. dir.
1986



Lote 292
Mario Cravo Júnior
Harpa
60 x 40 cm
óleo sobre placa
assinatura inf. dir.
2000



Lote 293
Emeric Marcier
Cachorro
95 x 76 cm
óleo sobre tela
assinatura inf. dir.
1955

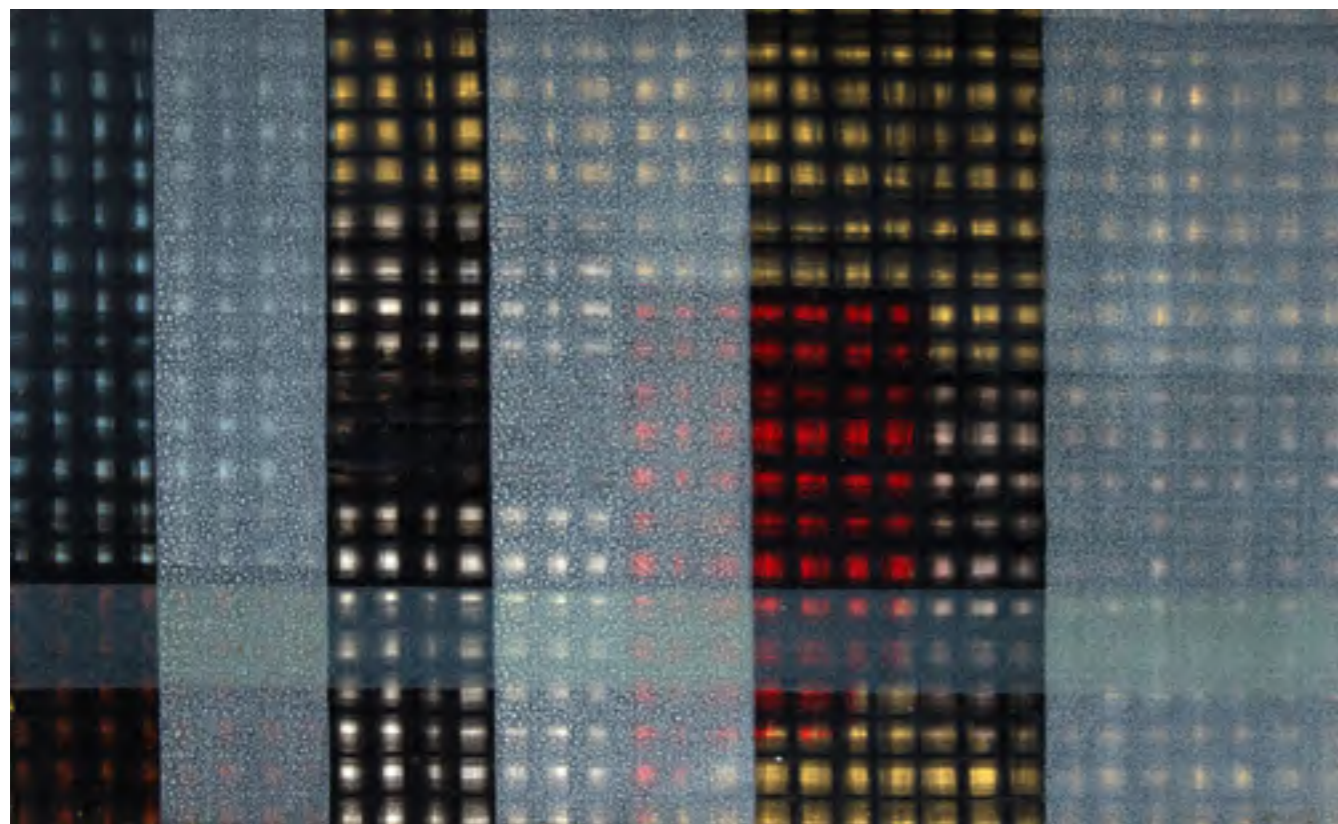

Lote 294
Bernardo Caro
Sem Título
49 x 79 cm
óleo sobre tela
assinatura inf. dir.
1986



Lote 295
Enrico Bianco
Laranjal
40 x 50 cm
óleo sobre eucatex
assinatura inf. dir.
1978



Lote 296
Ivan Marquetti
Beco do Mota - Diamantina
91 x 60 cm
óleo sobre tela
assinatura inf. dir.
1974



Lote 297
Chen Kong Fang
Sem Título
51 x 60 cm
óleo sobre tela
assinatura inf. dir.
1984



Lote 298
Yoshiya Takaoka
Parque de Diversões
45 x 56 cm
óleo sobre cartão
assinatura inf. esq.
1944



Lote 299
Fulvio Pennacchi
Pescadores
65 x 85 cm
serigrafia
assinatura inf. dir.
1990
Exemplar nº 133/140.

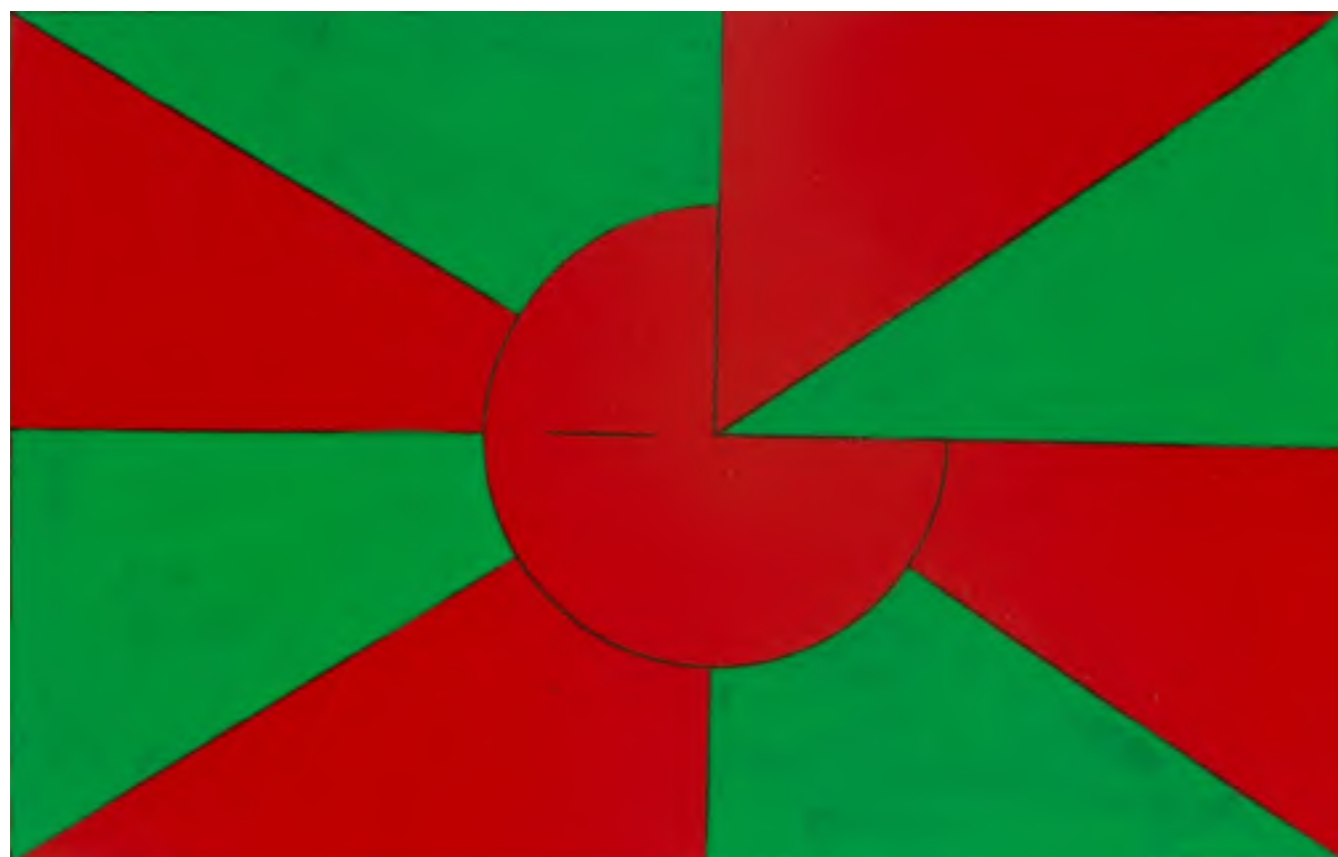

Lote 300
Dionísio del Santo
Sem Título
22 x 35 cm
técnica mista
assinatura inf. dir.
1975



Lote 301
Arnaldo Meozzi
Cidade de São Paulo
24 x 60 cm
óleo sobre tela colada em cartão
assinatura inf. esq.
1901



Lote 302
Massao Okinaka
Sobrado Colonial - Parati
80 x 64 cm
óleo sobre tela
assinatura inf. esq.
1968



Lote 303
Macaparana
Sem Título
15 x 18 cm
guache sobre papel
assinatura no verso
1980

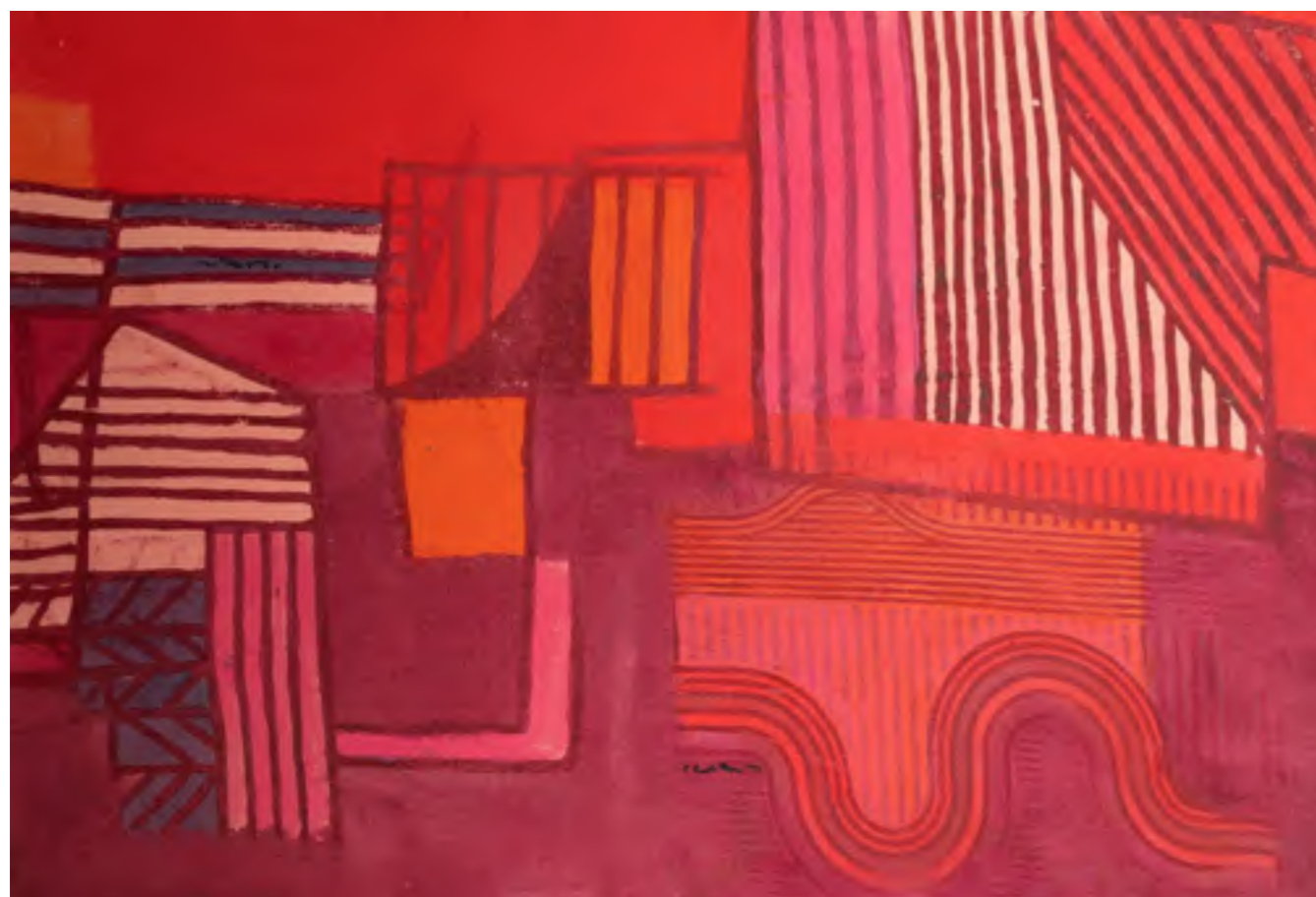

Lote 304
Burle Marx
Sem Título
95 x 135 cm
panneaux
assinatura inf. centro
1992

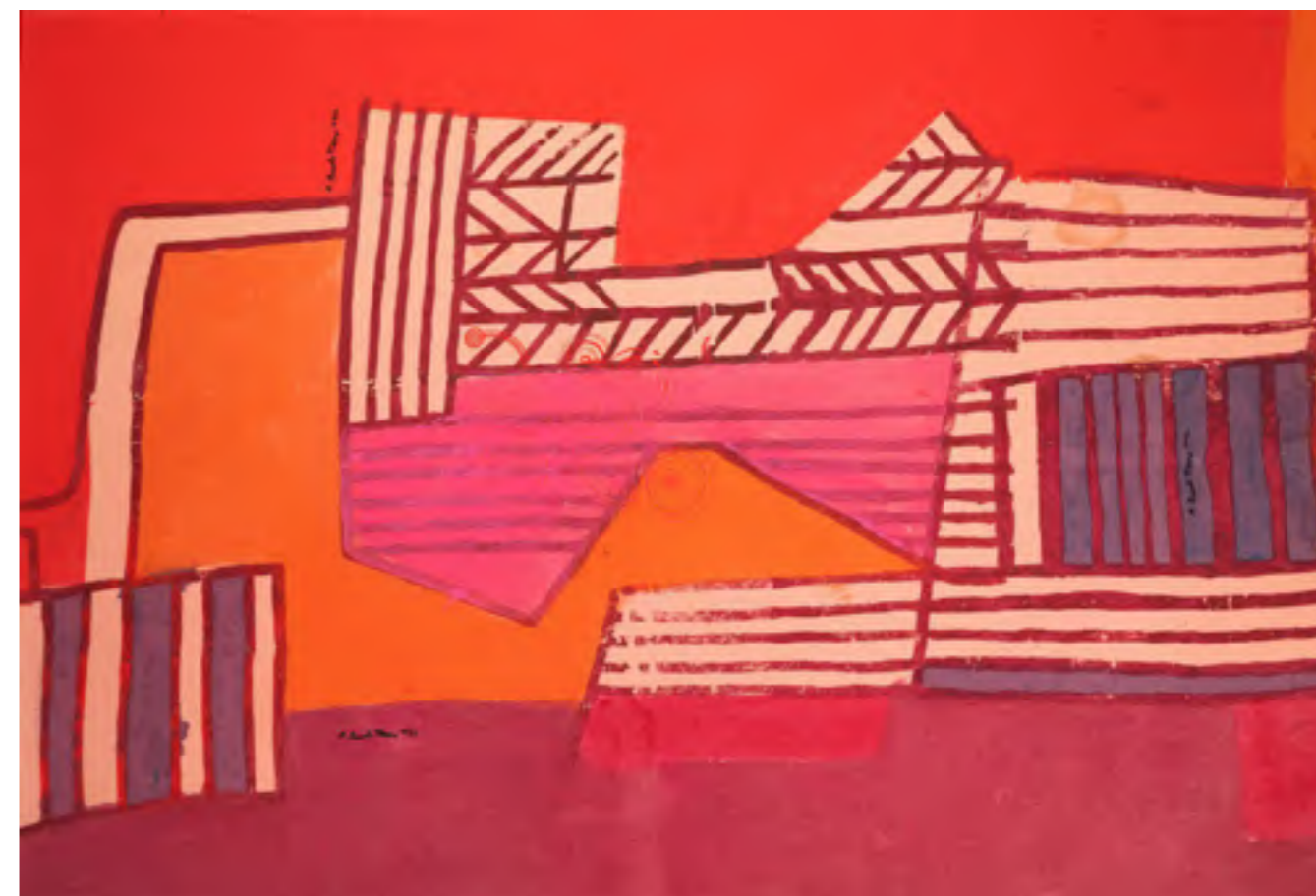

Lote 305
Burle Marx
Sem Título
95 x 135 cm
panneaux
assinatura inf. esq.
1992



Lote 306

Tarsila do Amaral

Gente no Povoado

28 x 44 cm

aquaforte , ponta seca sobre papel

assinatura inf. dir.

1970

Exemplar P.A

Exibido na pág nº 146 do raisonné da artista, Vol III.