

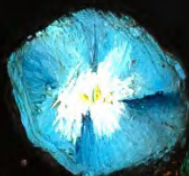

JAMES LISBOA  
LEILOEIRO OFICIAL



LEILÃO DE ARTE  
08 E 09 DE AGOSTO ÀS 20H

EXPOSIÇÃO  
DE 31 DE JULHO À 06 DE AGOSTO  
DAS 10H ÀS 18H





Lote 1  
Di Cavalcanti  
Mulata e Gato  
65 x 50 cm  
xilogravura  
assinatura inf. dir.  
Exemplar nº 33/57.





Lote 2  
Di Cavalcanti  
Mulatas  
65 x 50 cm  
xilogravura  
assinatura inf. dir.  
Exemplar n° 33/57.





Lote 3  
Alfredo Volpi  
Homem e Cavalo  
30 x 30 cm  
pintura sobre azulejo  
assinatura inf. dir.





Lote 4  
Alfredo Volpi  
Fonte, Mulheres e Criança  
30 x 30 cm  
pintura sobre azulejo  
assinatura inf. esq.





Lote 5  
Anita Malfatti  
Nu Masculino  
35,5 x 28 cm  
desenho à grafite e nanquim





Lote 6  
Anita Malfatti  
Nu Masculino  
32,5 x 25,5 cm  
grafite e nanquim sobre papel  
Frente e Verso.





Lote 7  
Anita Malfatti  
Nu feminino (frente) / Retrato (verso)  
28 x 21,5 cm  
grafite sobre papel  
Frente e Verso.





Lote 8

Anita Malfatti

Estudo: O Milagre da Pesca / Nu Sentado e Cabeça de Homem

15,5 x 24 cm / 31,5 x 24 cm

grafite, nanquim e aquarela

1940 - 1950

Frente e Verso.

Reproduzido no livro "Anita Malfatti, No Tempo e no Espaço", pág. 112, sob nº 53



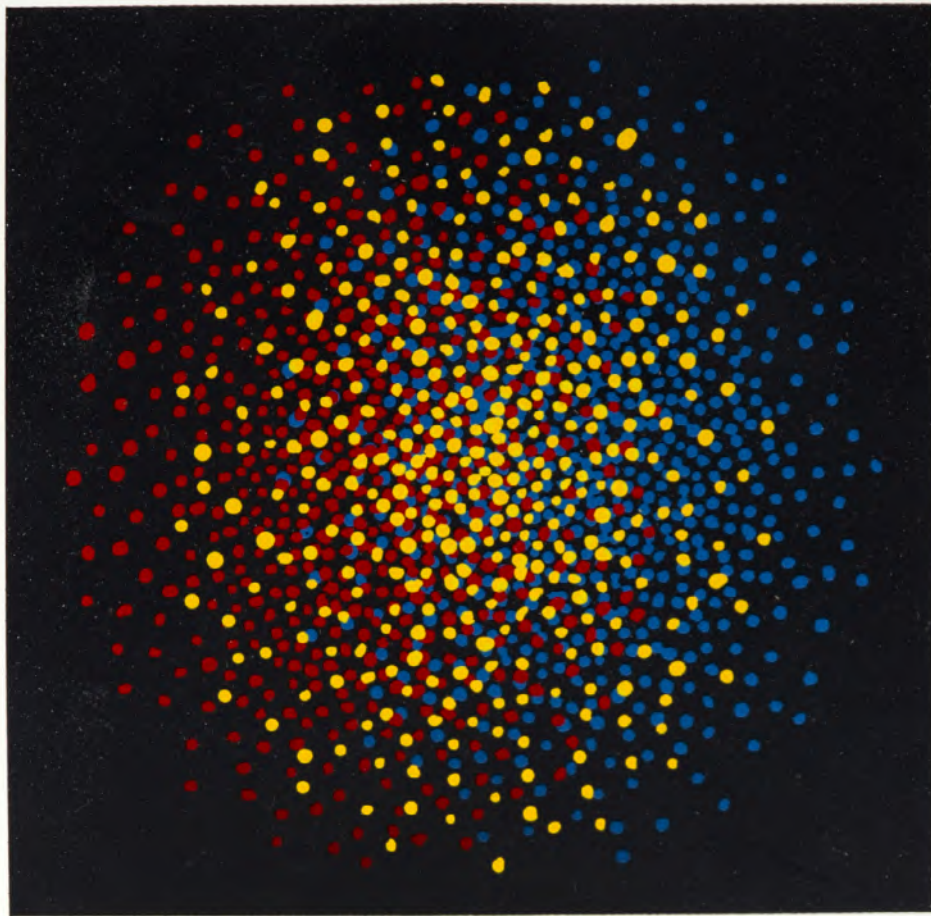

94/200

Le Parc

Lote 9  
Julio Le Parc  
Sem Título  
30 x 22 cm  
técnica mista sobre serigrafia  
assinatura inf. dir.  
Exemplar nº 94/200.



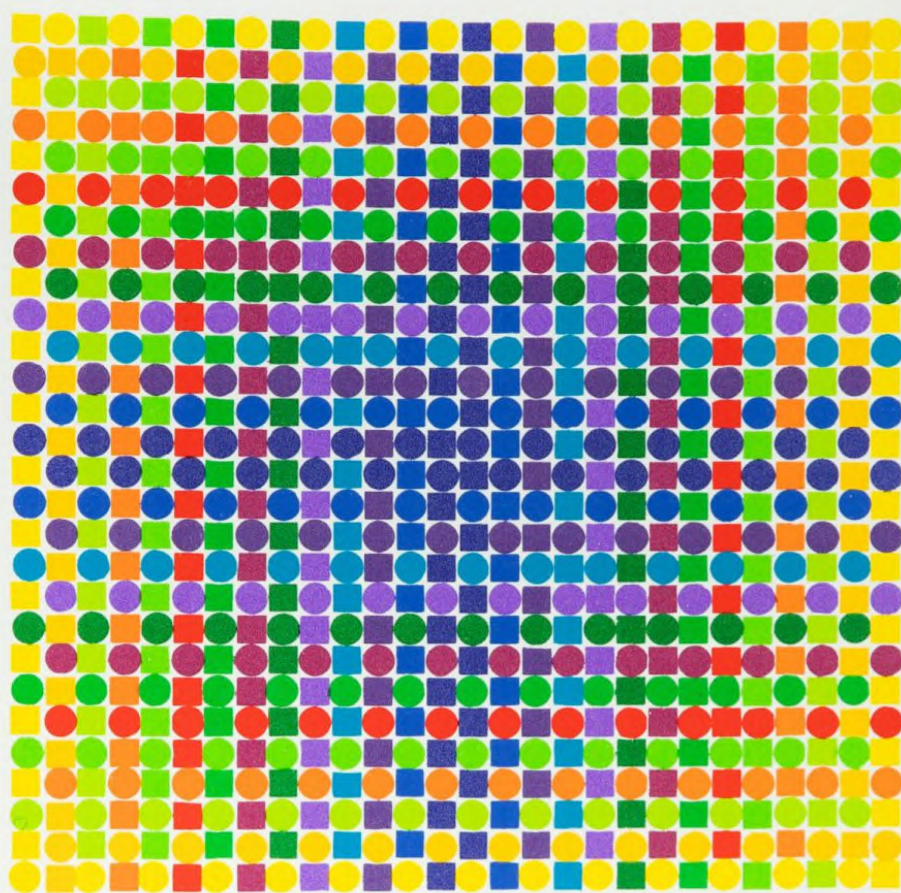

94/200

Le Parc

Lote 10  
Julio Le Parc  
Sem Título  
30 x 22 cm  
técnica mista sobre serigrafia  
assinatura inf. dir.  
Exemplar nº 94/200.





Lote 11  
Niobe Xandó  
Sem Título  
22 cm diam  
técnica mista sobre cartão  
assinatura inf. dir.

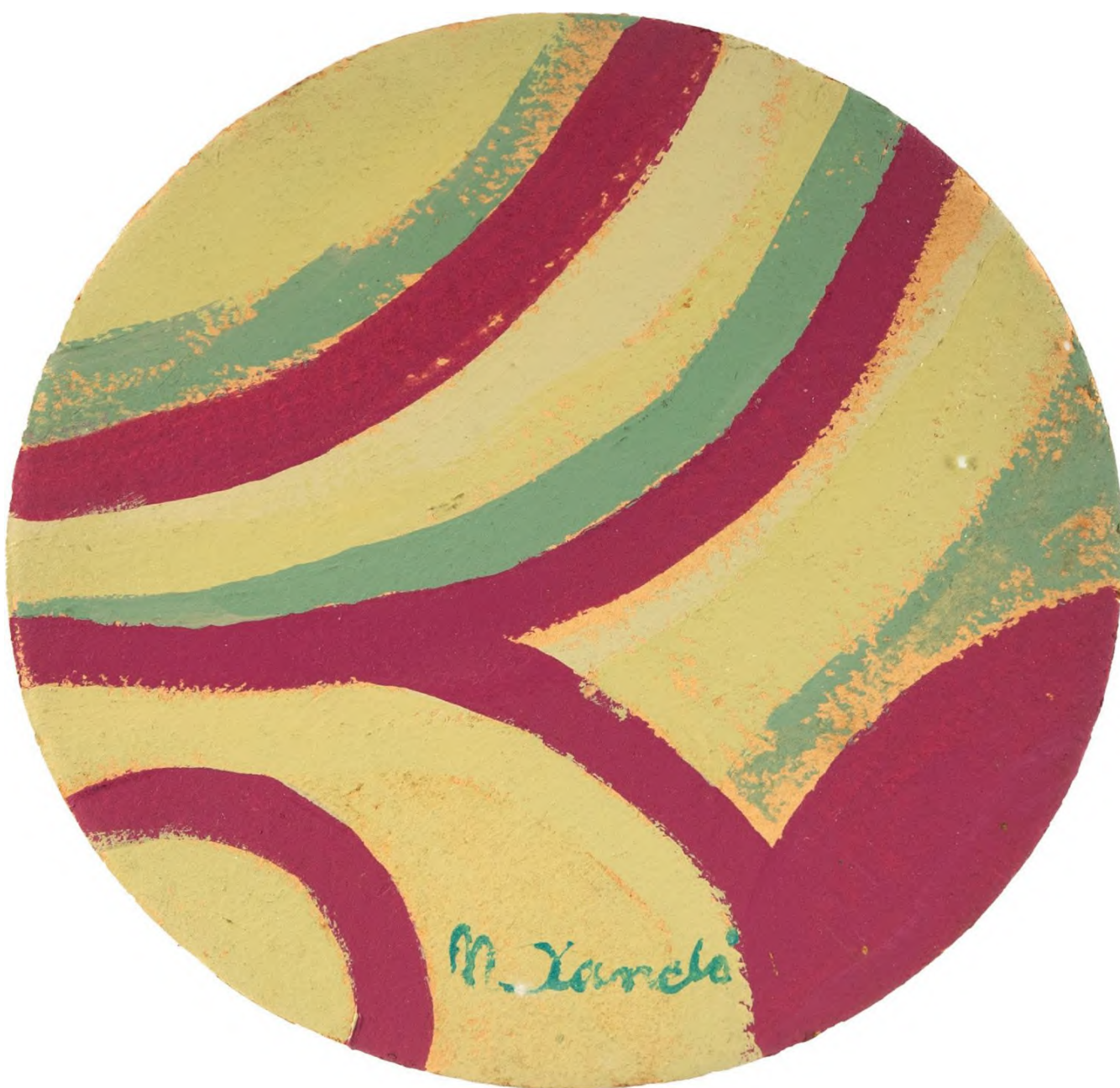

Lote 12  
Niobe Xandó  
Sem Título  
22 cm diam  
técnica mista sobre cartão  
assinatura ao centro





Lote 13  
Manoel Martins  
Sem Título  
25 x 50 cm  
óleo sobre placa  
assinatura inf. dir.



Lote 14  
Agostinho Batista de Freitas  
Colheita  
50 x 70 cm  
óleo sobre tela  
assinatura inf. dir.  
1994





Lote 15  
Agostinho Batista de Freitas  
Vale do Anhangabaú  
80 x 120 cm  
óleo sobre tela  
assinatura inf. dir.  
1992





Lote 16  
Manoel Martins  
Casarios  
89 x 60 cm  
óleo sobre placa  
assinatura inf. dir.  
1972





Lote 17  
Emeric Marcier  
Casaríos  
37 x 54 cm  
óleo sobre tela  
assinatura inf. esq.  
1947





Lote 18  
Eliseu Visconti  
Paisagem em Sain Hub  
28 x 34 cm  
óleo sobre madeira  
assinatura inf. dir.





Lote 19  
Francisco Rebolo  
Paisagem  
27 x 35 cm  
óleo sobre eucatex  
assinatura inf. dir.



Lote 20  
Fulvio Pennacchi  
Pescadores  
30 x 40 cm  
óleo sobre eucatex  
assinatura inf. esq.  
1994





Lote 21  
Fulvio Pennacchi  
Colheita da Uva  
40 x 40 cm  
óleo sobre duratex  
assinatura inf. esq.  
1954



Lote 22  
Fulvio Pennacchi  
Projeto Casa Campo  
15,5 x 15 cm  
guache sobre cartão  
assinatura inf. dir.  
1947





Lote 23  
Fulvio Pennacchi  
Aldeia de Pescadores  
50 x 70 cm  
óleo sobre tela  
assinatura sup. esq.  
1979



Lote 24  
Fulvio Pennacchi  
Paisagem com Casas  
16 x 20 cm  
óleo sobre duratex  
assinatura sup. dir.  
1978





Lote 25  
Alfredo Volpi  
Paisagem  
37 x 50 cm  
óleo sobre tela  
assinatura inf. dir.



Lote 26  
Alfredo Volpi  
Paisagem  
21 x 36 cm  
óleo sobre tela  
assinatura inf. dir.





Lote 27

Francisco Rebolo

Paisagem com Cabana

51 x 40 cm

óleo sobre tela

assinatura inf. dir.

1961

Com etiqueta da Cia das Artes.





Lote 28  
Adélio Sarro  
Maternidade nº 4  
100 x 80 cm  
óleo sobre tela  
assinatura inf. esq.  
1985





Lote 29  
Abraham Palatnik  
Progressão C-11  
100 x 150 cm  
óleo e barbante sobre tela colada em madeira  
assinatura no verso  
1999



Lote 30  
José Bento  
Árvore  
35 x 14 x 13 cm  
escultura em madeira  
assinatura na peça





Lote 31  
José Bento  
Árvore  
30 x 12 x 12 cm  
escultura em madeira  
assinatura na peça



Lote 32  
José Bento  
Árvore  
25 x 9,5 x 9,5 cm  
escultura em madeira  
assinatura no verso





Lote 33  
José Bento  
Árvore  
25 x 9 x 9,5 cm  
escultura em madeira  
assinatura na peça



Lote 34  
José Bento  
Árvore  
20 x 7,5 x 7,5 cm  
escultura em madeira  
assinatura na peça





Lote 35  
Benedito Calixto  
Ilha Porchat  
40 x 70 cm  
óleo sobre tela  
assinatura inf. dir.

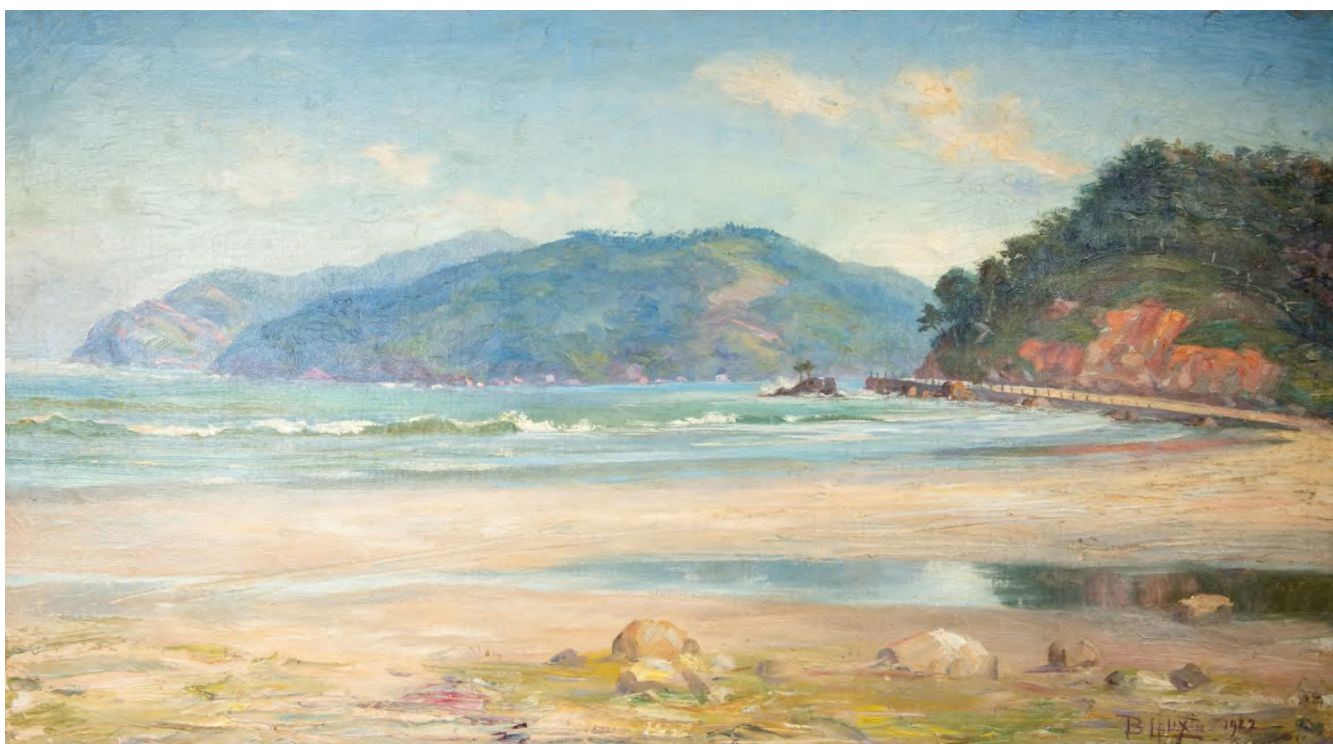

Lote 36  
Benedito Calixto  
Praia do Gonzaguinha  
34 x 48 cm  
óleo sobre tela  
assinatura inf. dir.  
1997





Lote 37  
Flavio de Carvalho  
Samara Rua  
67 x 60 cm  
aquarela sobre papel  
assinatura sup. dir.  
1952



Lote 38  
Flavio de Carvalho  
Figura Feminina  
97 x 72 cm  
nanquim sobre papel  
assinatura sup. dir.  
1957





Lote 39  
Antonio Hélio Cabral  
Sem Título  
102 x 71 cm  
óleo sobre tela  
assinatura no verso  
2023



Lote 40  
Antonio Hélio Cabral  
Coluna  
100 x 30 cm  
gravura no tubo de acrílico  
assinado



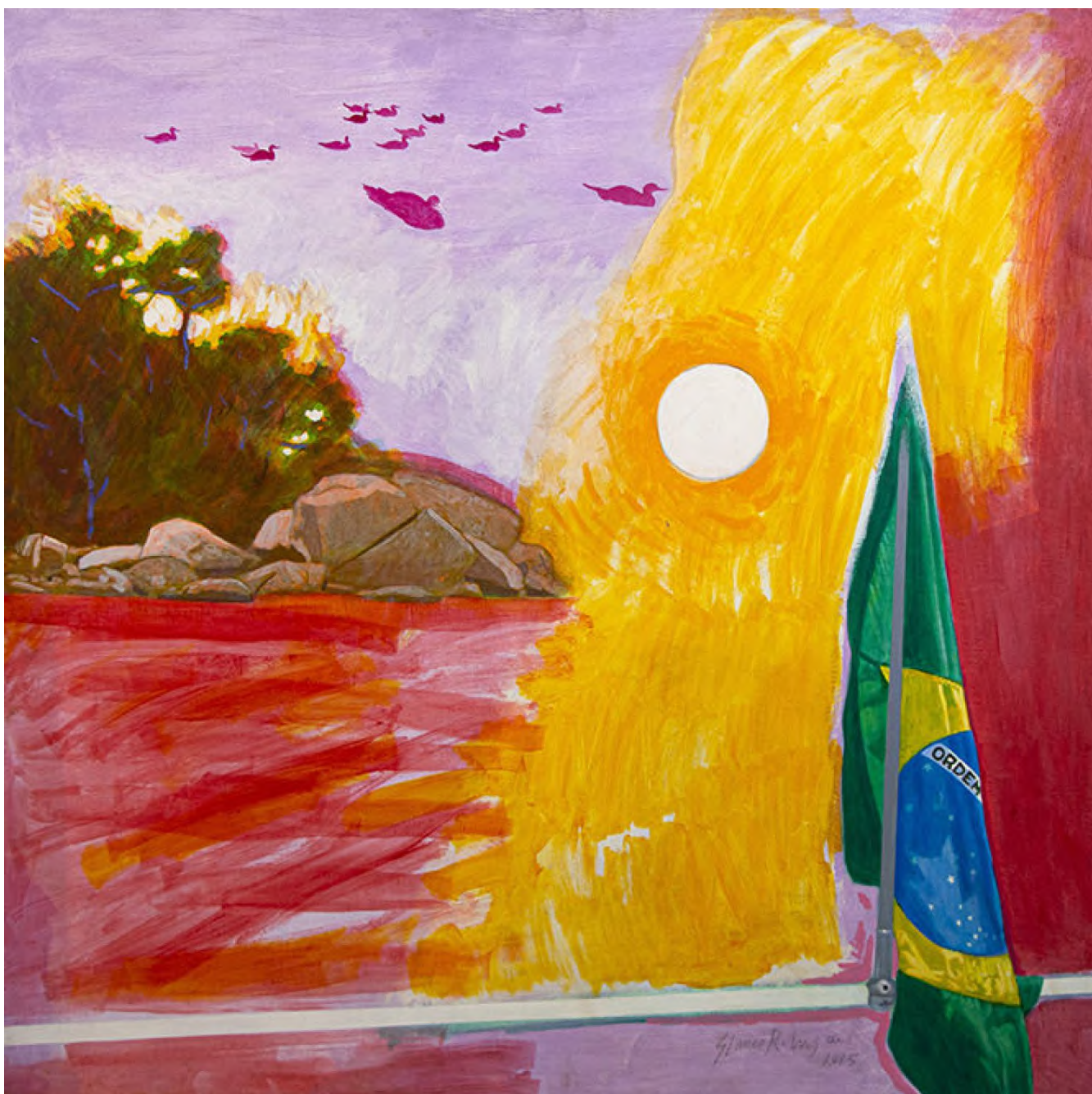

Lote 41  
Glauco Rodrigues  
Angra  
146 x 146 cm  
óleo sobre tela  
assinatura inf. dir.  
1985



Lote 42  
Wesley Duke Lee  
Filiarcado  
260 x 230 cm  
pintura parietal  
assinatura no verso  
1999





Lote 43  
Carybé  
Vaqueiros  
35 x 50 cm  
incaustica sobre cartão  
assinatura inf. dir.



Lote 44  
Carybé  
Conversa de Pescadores  
36 x 50 cm  
incaustica sobre cartão  
assinatura inf. dir.  
Déc. 80





Lote 45  
Carybé  
O Touro  
50 x 70 cm  
óleo sobre tela  
assinatura inf. dir.





Lote 46  
Anita Malfatti  
Fuga Para o Egito  
54 x 39 cm  
óleo sobre duratex  
assinatura inf. esq.  
1950

Etiqueta do Museu de Arte Brasileira, Fundação Armando Alvares Penteado, "Propriedade da Sra. Georgina Malfatti".





Lote 47  
Antonio Poteiro  
Natureza e Animais  
59 x 69 cm  
óleo sobre tela  
assinatura inf. dir.  
2006



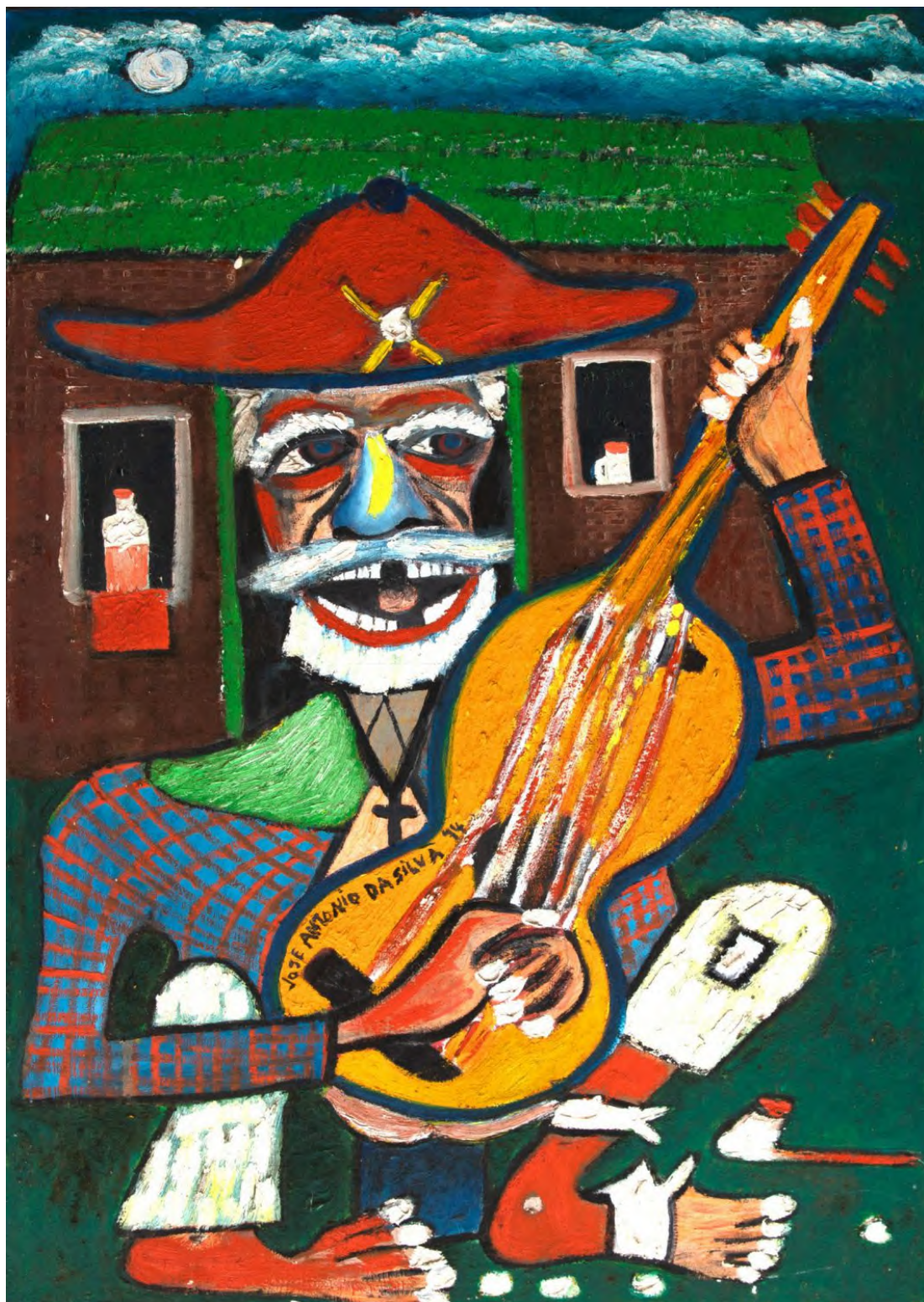

Lote 48  
José Antônio da Silva  
O Violeiro  
80 x 55 cm  
óleo sobre tela  
assinatura ao centro  
1974



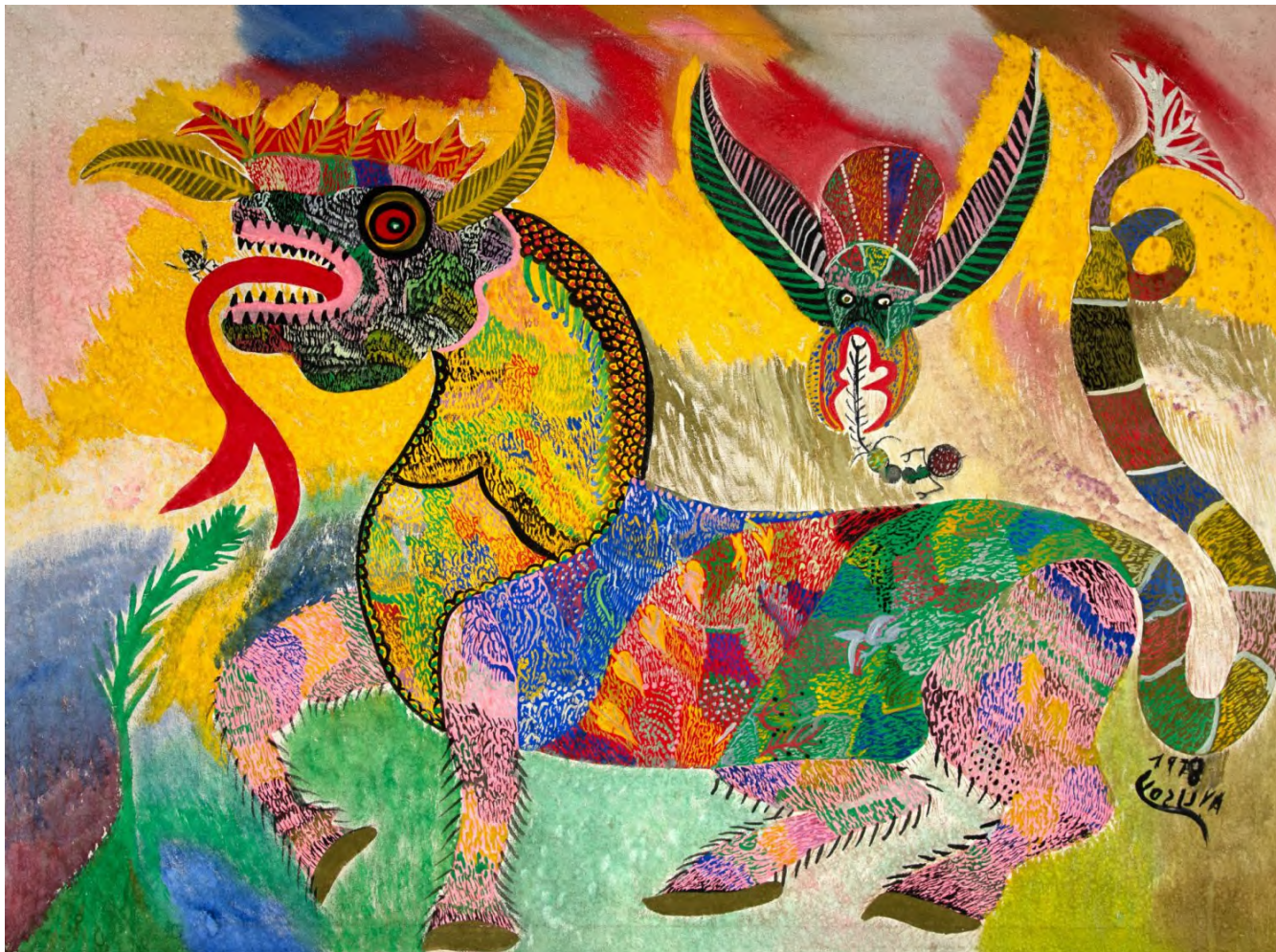

Lote 49  
Francisco Da Silva  
Sem Título  
65 x 88 cm  
óleo sobre tela  
assinatura inf. dir.  
1978

Verso: " Este quadro foi pintado na Bienal em 1978".

Reproduzido no Catálogo da Exposição "Outubro, Mês da Pintura Indígena Brasileira", Dez Anos do Museu do Sol - Penápolis 78/79.

Pág. 49





Lote 50  
Aldemir Martins  
Seleção  
130 x 130 cm  
óleo sobre tela  
assinatura inf. dir.  
1966

Com dedicatória do artista à sua esposa "Córa" no verso.





Lote 51  
Aldemir Martins  
Caçador  
67 x 13 cm  
nanquim sobre papel  
assinatura inf. dir.  
1960

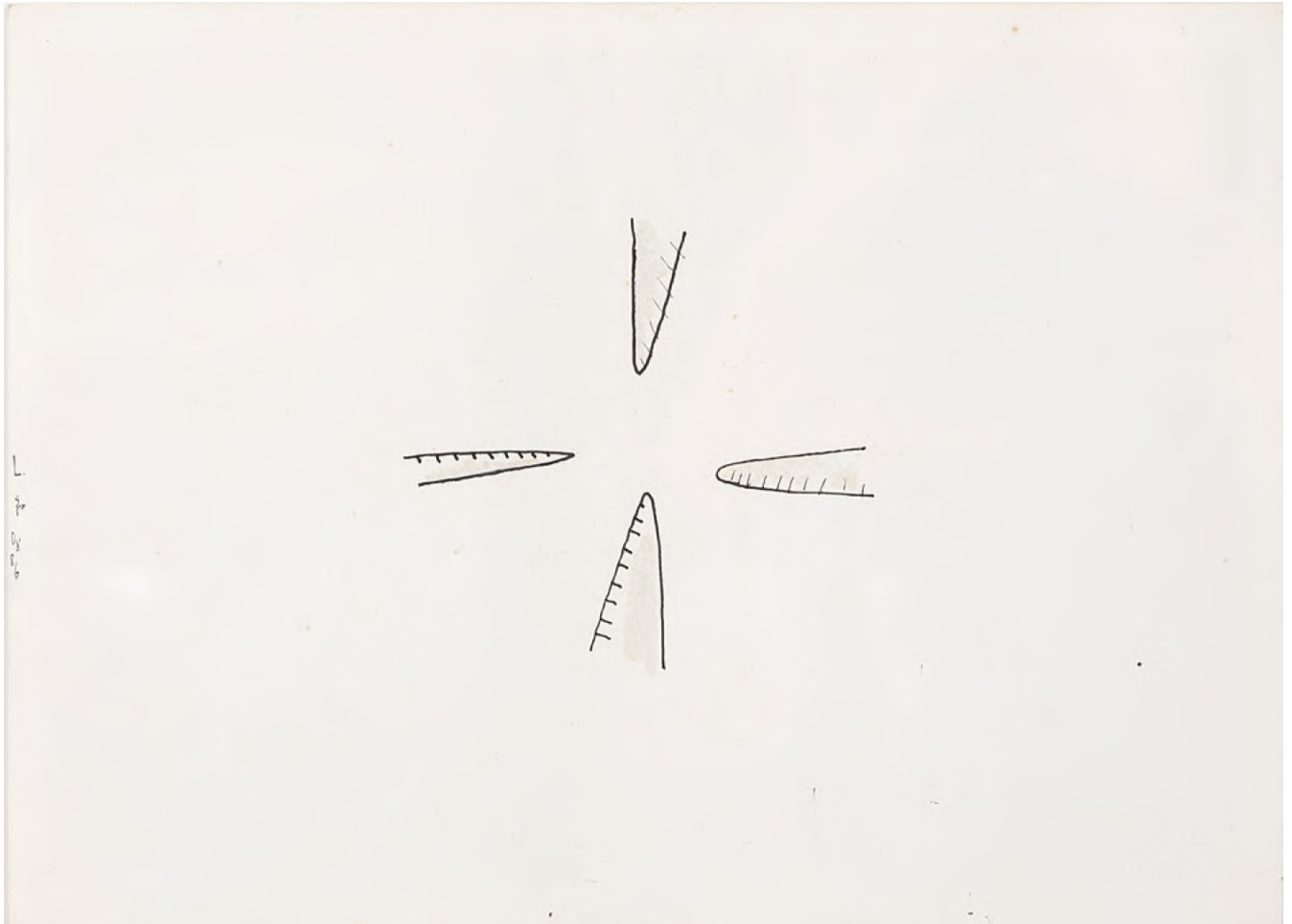

Lote 52

José Leonilson

Sem Título

24 x 33 cm

tinta de caneta permanente sobre papel

assinatura ao centro

1986

Reproduzido no Raisonné do artista no vol. 2, na pág. 267. Registro nº PL.0312.0/00.





Lote 53

José Leonilson

Sem Título

24 x 33 cm

tinta de caneta permanente sobre papel

assinatura inf. esq.

1986

Reproduzido no Raisonné do artista no vol. 2, na pág. 267. Registro nº PL.0316.0/00.



Lote 54

José Leonilson

Sem Título

33 x 24 cm

lápiz de cor e aquarela sobre papel

assinatura ao centro

1987

Reproduzido no Raisonné do artista no vol. 2, na pág. 311. Registro nº PL.1065.0/00 Participou da Exposição "Sob o peso dos meus amores", em 2011, no Itaú Cultural / Capela do Morumbi, São Paulo.



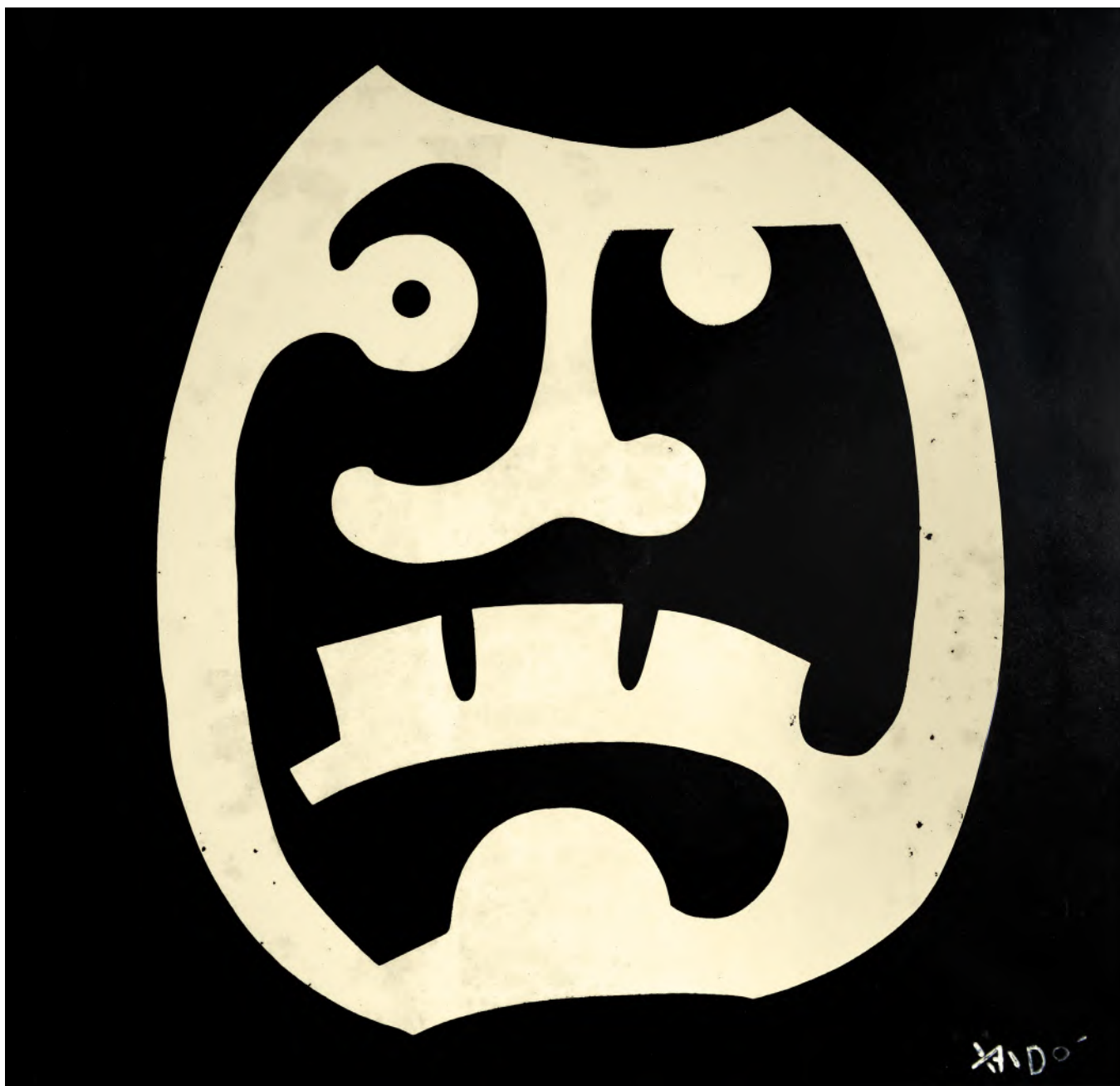

Lote 55  
Niobe Xandó  
Máscara  
48 x 49 cm  
tinta spray sobre papel  
assinatura inf. dir.  
1972



Lote 56  
Miguel Dos Santos  
Sem Título  
42 x 56 cm  
óleo sobre tela colada em placa  
1974





Lote 57  
Siron Franco  
Sem Título  
60 x 70 cm  
óleo sobre tela  
assinatura inf. dir.  
1971





Lote 58  
Siron Franco  
Levitação  
70 x 60 cm  
óleo sobre madeira  
assinatura inf. dir.





Lote 59  
Ivan Serpa  
Fase negra  
58 x 40 cm  
nanquim e aquarela sobre papel  
assinatura inf. dir.  
1961



Lote 60  
Ivan Serpa  
Nu  
13 x 18 cm  
técnica mista sobre papel  
assinatura inf. dir.  
1971





Lote 61  
Ivald Granato  
Cobra  
35 x 50 cm  
óleo sobre placa  
assinatura no verso  
1971



Lote 62  
Ivald Granato  
Sem Título  
76 x 100 cm  
acrílica sobre tela  
assinatura no verso





Lote 63  
Di Cavalcanti  
Mulher com Chapéu  
73 x 60 cm  
óleo sobre tela  
assinatura sup. esq.  
1974



Lote 64  
Di Cavalcanti  
Sem Título  
73 X 100 cm  
óleo sobre tela  
assinatura inf. esq.  
1962

Reproduzido na Revista Enciclopédia Bloch, julho 1971. pág. 10





Lote 65  
Ismael Nery  
Eva  
23 x 16 cm  
aquarela sobre papel  
1931

Reproduzido no livro "Homenagem a Ismael Nery, Exposição Comemorativa dos 50 anos de sua Morte", 1983.





Lote 66

Candido Portinari

Cangaceiro

27 x 22,5 cm

óleo sobre madeira

assinatura inf. dir.

1959

Assinada e datada na dedicatória na metade inferior à direita "PARA O CALLADO Amigo, com abraço de PORTINARI 59". No verso, inscrição "nº 3". Catalogada no Projeto Portinari sob o registro FCO: 1556 CR: 4503. Reproduzido no Raisonné do Artista, Vol. IV na p. 414. Participou da exposição: Candido Portinari. No



círculo de luz. Na asa do sol, com curadoria de Jacob Klintowitz de 27 de março a 13 de maio de 2023, Galeria Frente, São Paulo. p. 207.



Lote 67  
Burle Marx  
Sem Título  
55 x 75 cm  
nanquim sobre papel  
assinatura inf. dir.  
1983





Lote 68  
Cildo Meireles  
Sem Título  
48 x 66 cm  
serigrafia  
assinatura inf. dir.  
Exemplar nº 44/50.

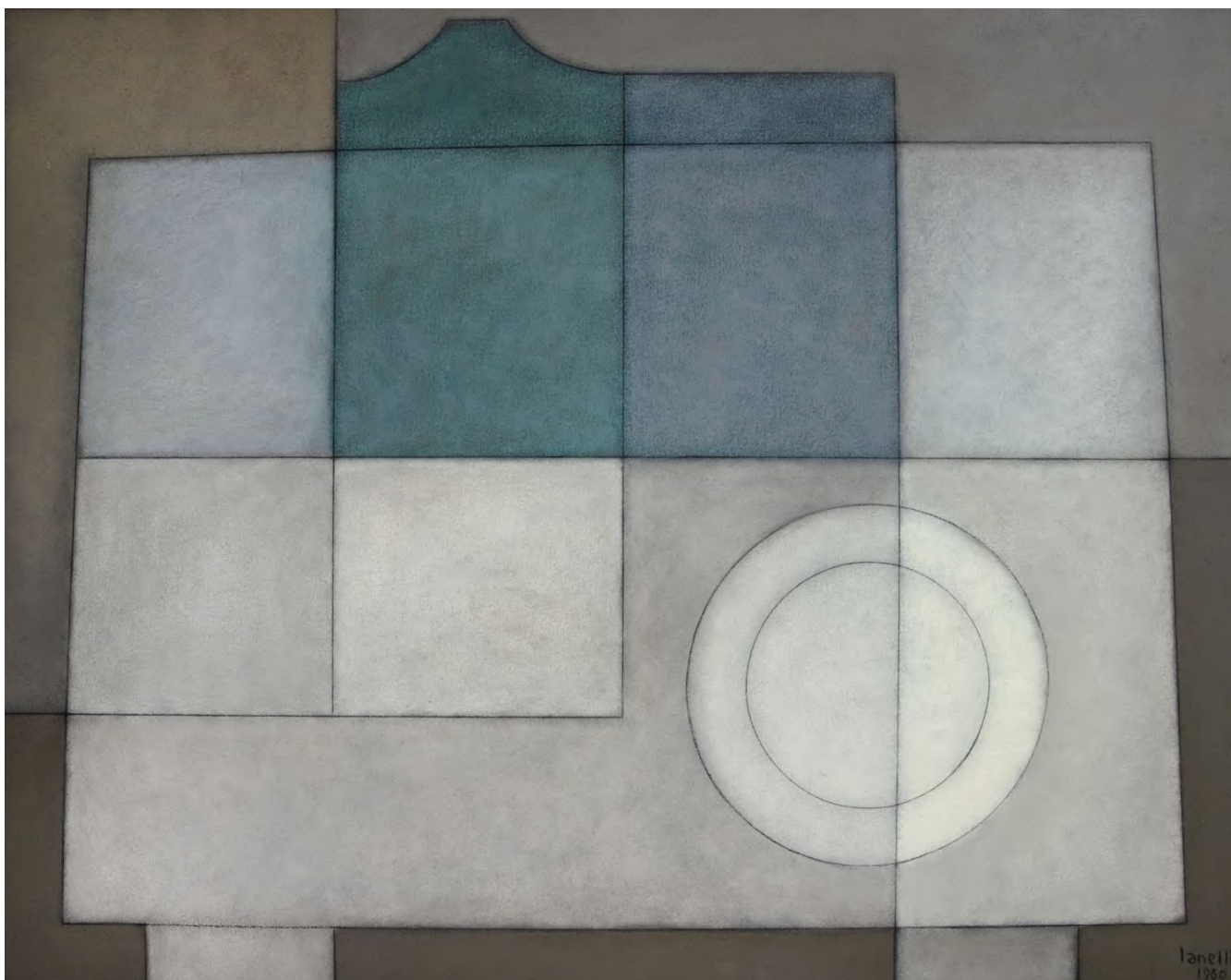

Lote 69  
Arcangelo Ianelli  
Sem Título  
80 x 100 cm  
óleo sobre tela  
assinatura inf. dir.  
1960





Lote 70  
Arcangelo Ianelli  
Composição  
130 x 110 cm  
óleo sobre tela  
assinatura inf. dir.

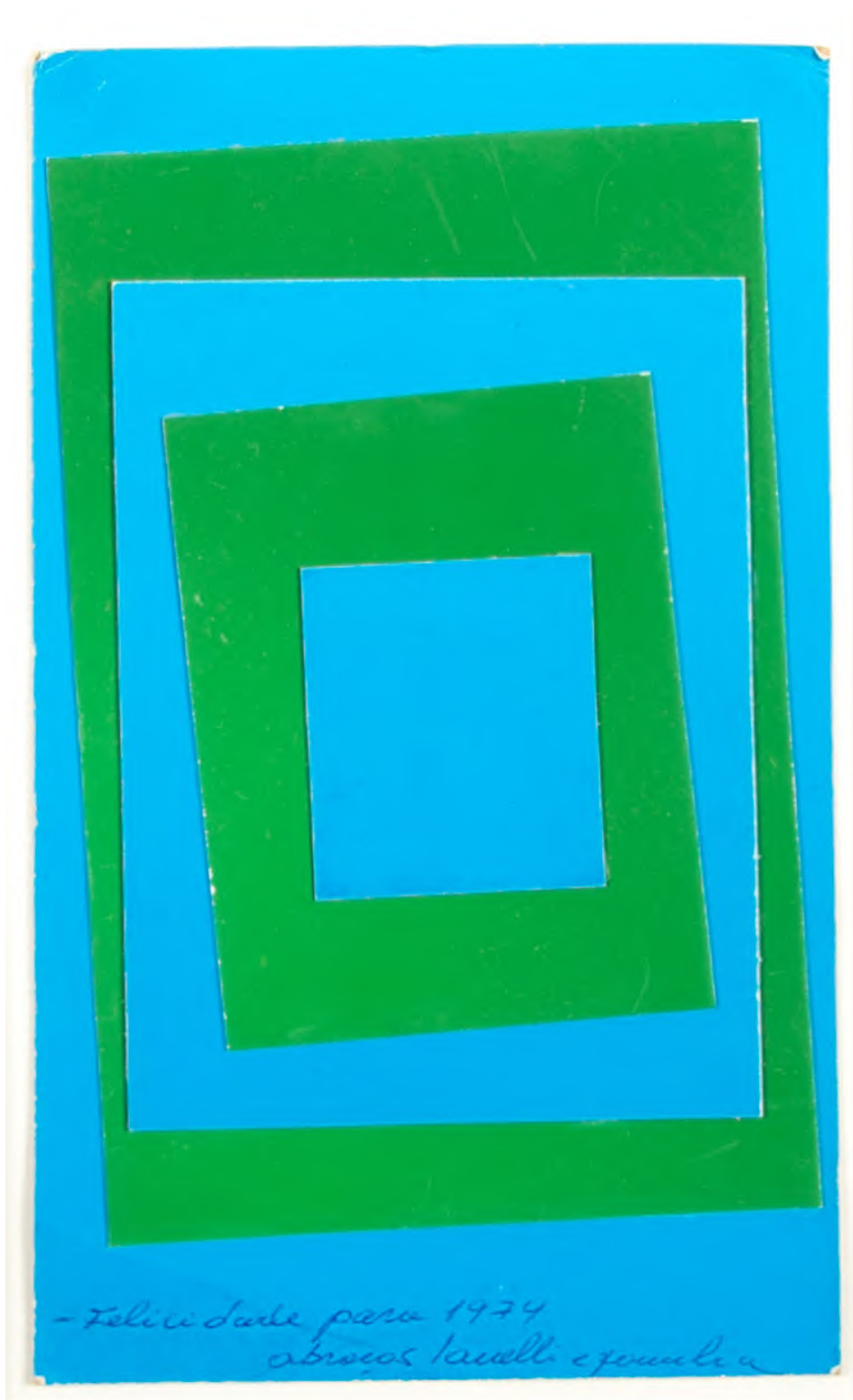

Lote 71  
Arcangelo Ianelli  
Sem Título  
21 x 11 cm  
colagem sobre papel  
assinatura inf. dir.  
1974



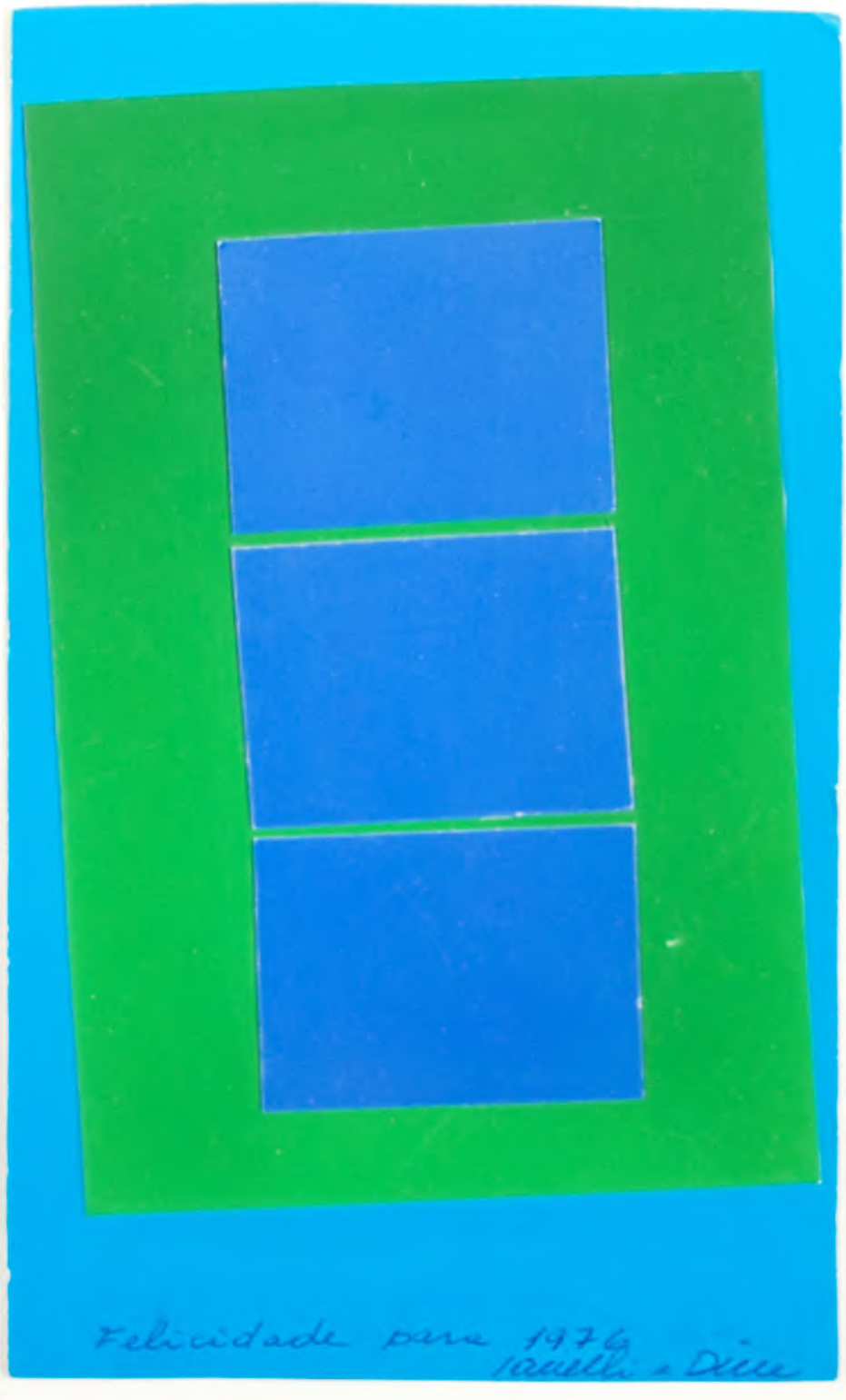

Lote 72  
Arcangelo Ianelli  
Sem Título  
21 x 11 cm  
colagem sobre papel  
assinatura inf. dir.  
1976



Lote 73  
Arcangelo Ianelli  
Barcos  
60 x 73 cm  
óleo sobre tela  
assinatura inf. dir.  
dec. 50  
Registrado sob FOST 29.



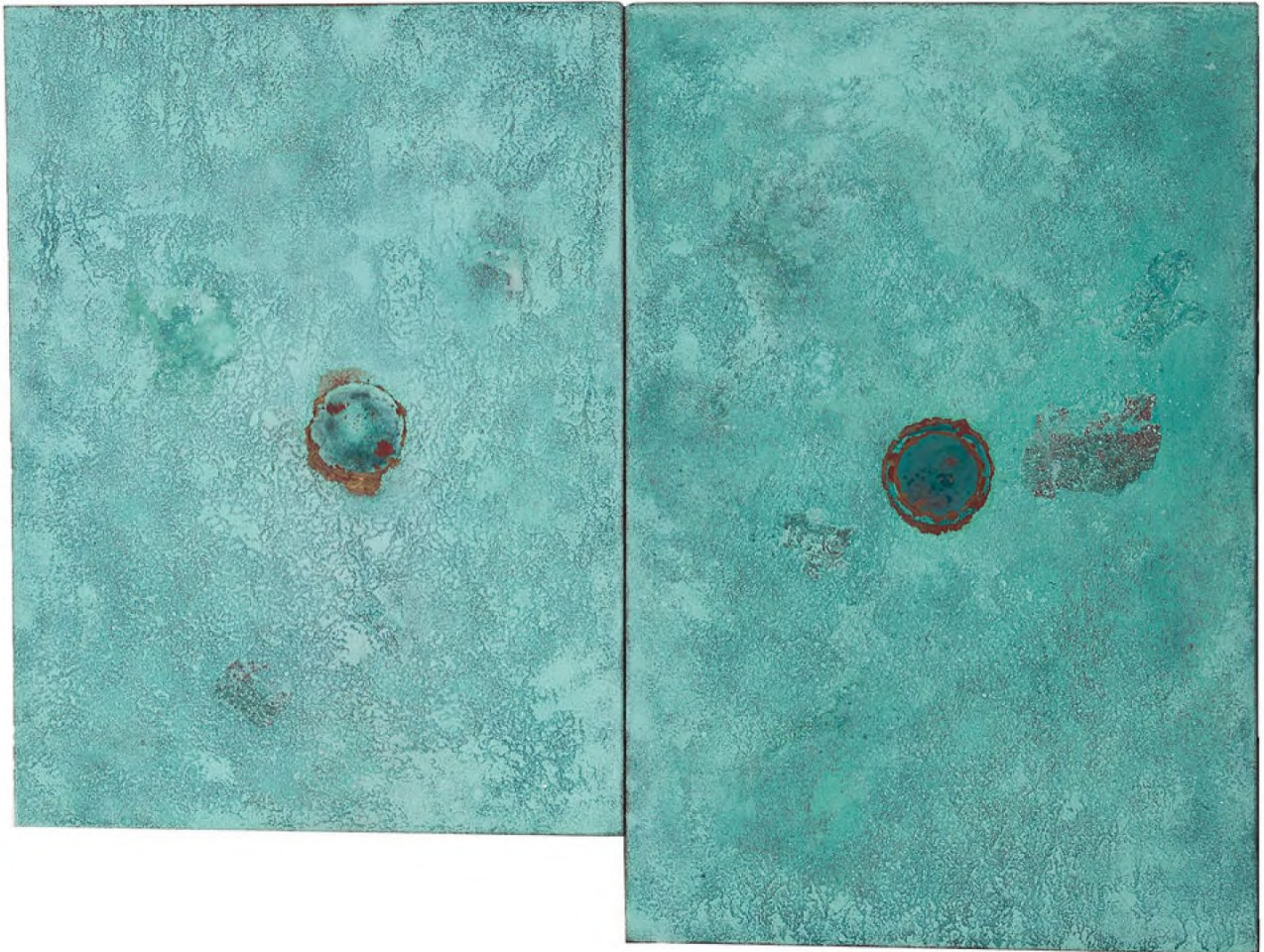

Lote 74  
Antonio Dias  
Duas Coisas Unidas Pelo Olhar  
90 x 120 cm  
acrílica sobre tela  
assinatura no verso  
1993



Lote 75  
Antonio Dias  
The Archipelago and The Islands  
50 x 70 cm  
serigrafia sobre papel  
assinatura inf. dir.





Lote 76  
Ascânio MMM  
Módulo Seis  
45,5 x 40,5 cm  
escultura em madeira  
assinatura na peça  
1974



Lote 77  
Joaquim Tenreiro  
Frisado VI  
39 x 50 cm  
escultura em madeira  
assinatura no verso  
1978



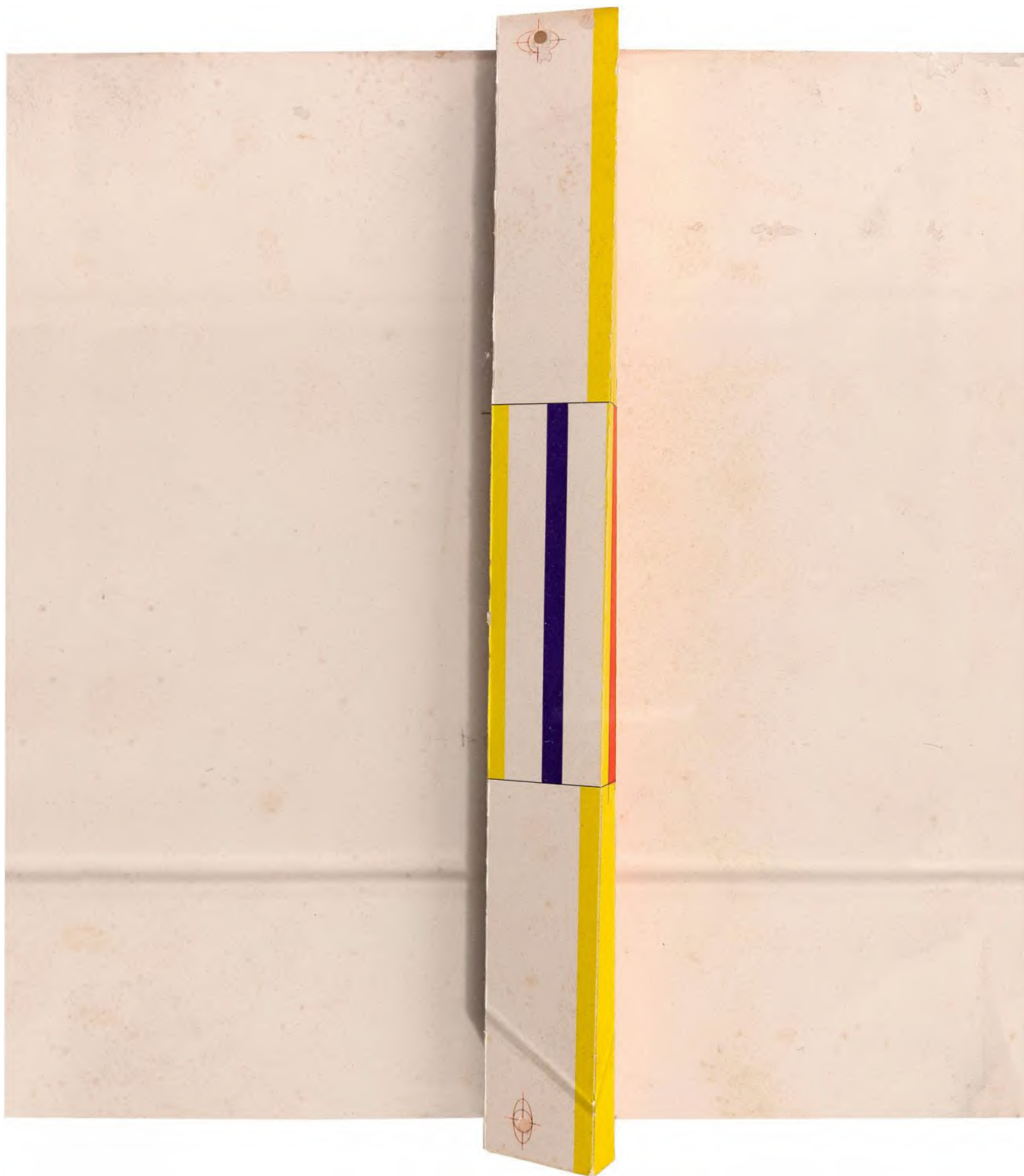

Lote 78  
Wilys de Castro  
Objeto Ativo  
28 x 27 cm  
litogravura sobre papel schoeller dobrado



Lote 79  
Paulo Rebocho  
Sem Título  
30 x 28 x 6 cm  
escultura em mármore branco e base de granito





Lote 80  
Claudio Tozzi  
Trama Reticular Urbana  
70 x 70 cm  
acrílica sobre tela colada em madeira  
assinatura inf. dir.  
1983





Lote 81  
Claudio Tozzi  
Papagalia  
160 x 160 cm  
acrílica sobre tela colada em placa  
assinatura inf. dir.  
1979



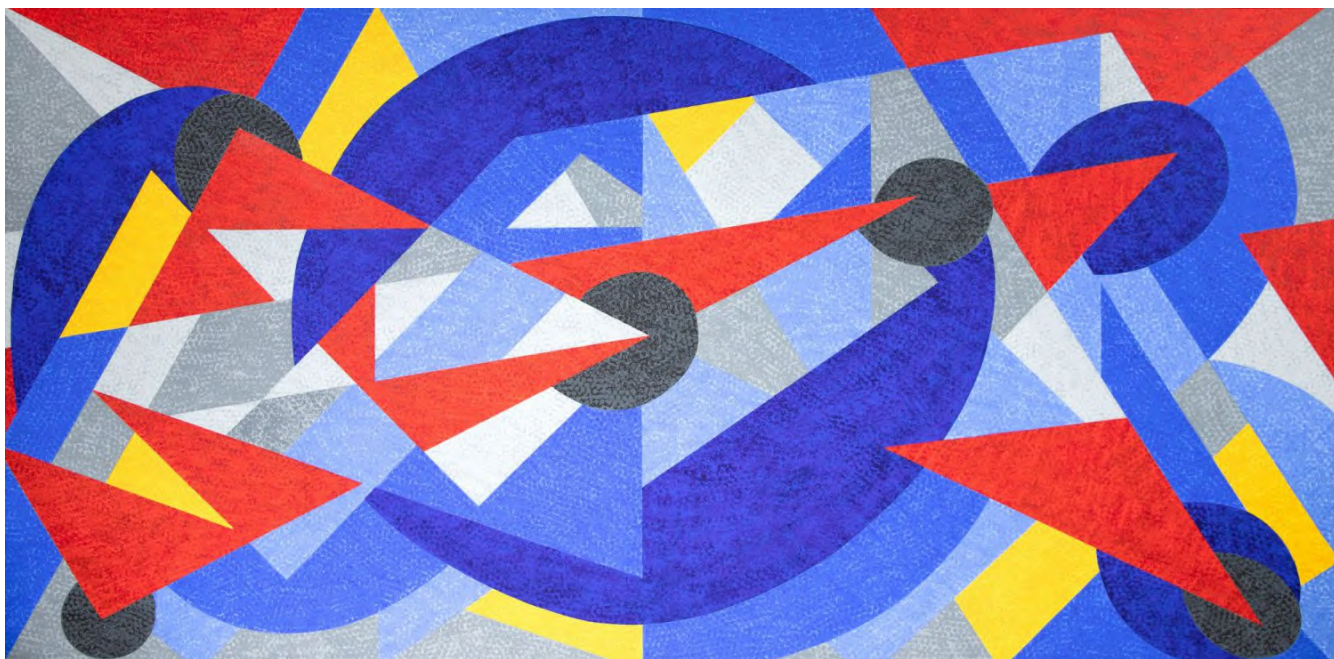

Lote 82  
Claudio Tozzi  
Abstrato  
100 x 200 cm  
óleo sobre tela  
assinatura no verso





Lote 83  
Claudio Tozzi  
Sem Título  
44 x 44 cm  
serigrafia  
assinatura inf. dir.  
Exemplar nº 33/100.





Lote 84  
Beatriz Milhazes  
Carioca  
200 x 200 cm  
tapeçaria  
assinatura no verso  
2008  
Edição de 5 exemplares.



Lote 85  
Manabu Mabe  
Akogare  
180 x 200 cm  
óleo sobre tela  
assinatura inf. dir.  
1984

Reproduzido no livro "Manabu Mabe Vida e Obra", 1988 ,pág. 313





Lote 86  
Manabu Mabe  
Sem Título  
35 x 50 cm  
técnica mista sobre papel  
assinatura inf. dir.  
1993



Lote 87  
Manabu Mabe  
Sem Título  
25 x 28 cm  
óleo sobre tela  
assinatura inf. esq.  
1995



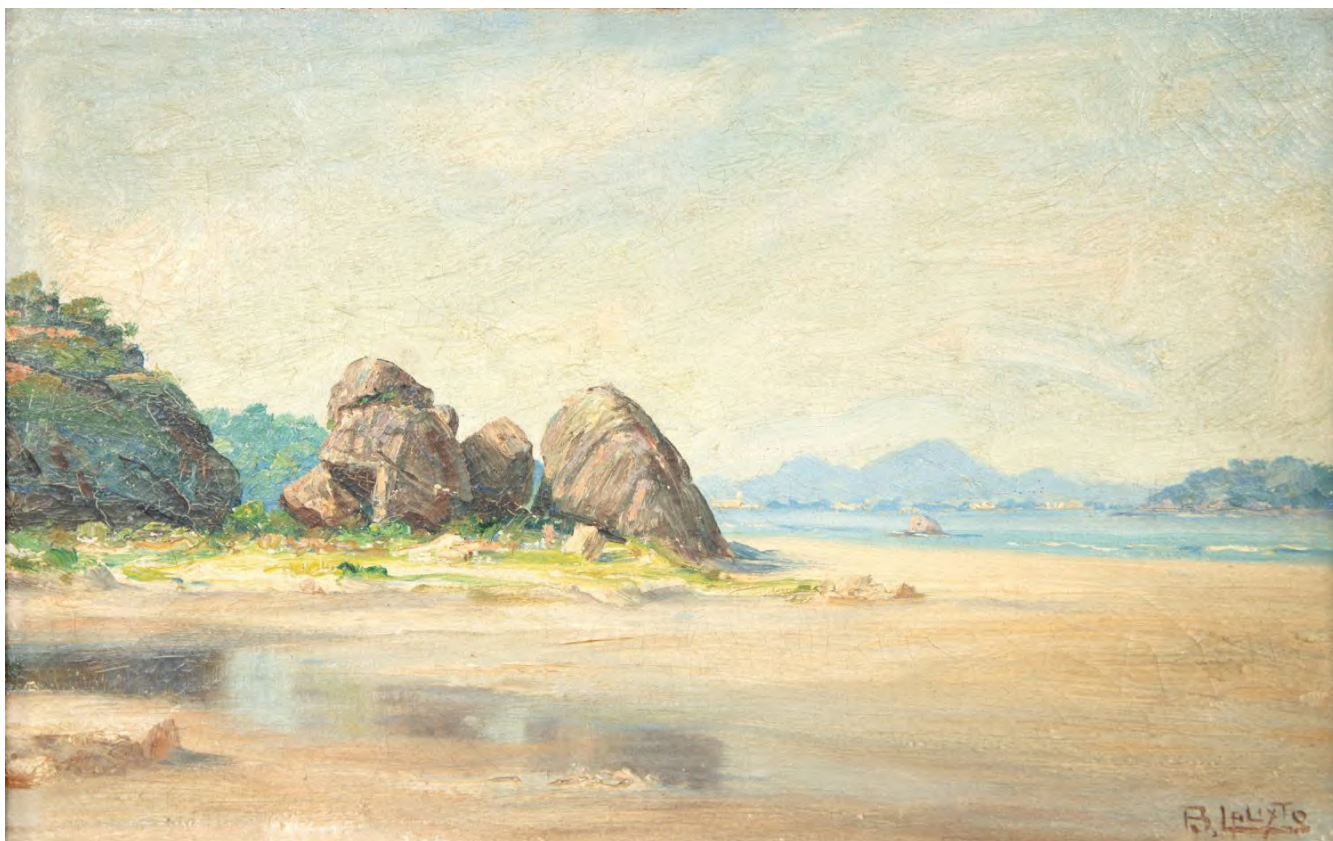

Lote 88  
Benedito Calixto  
Marinha São Vicente  
27 x 41 cm  
óleo sobre tela  
assinatura inf. dir.  
1922

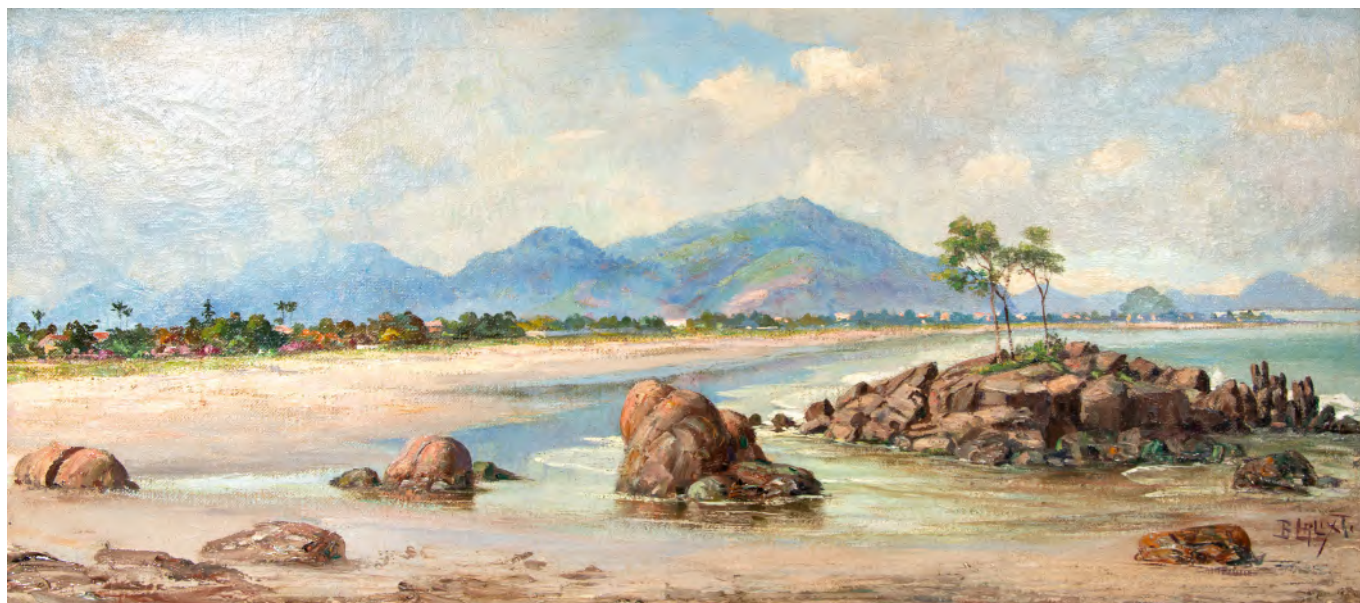

Lote 89  
Benedito Calixto  
Praia de São Vicente  
31 x 69 cm  
óleo sobre tela  
assinatura inf. dir.



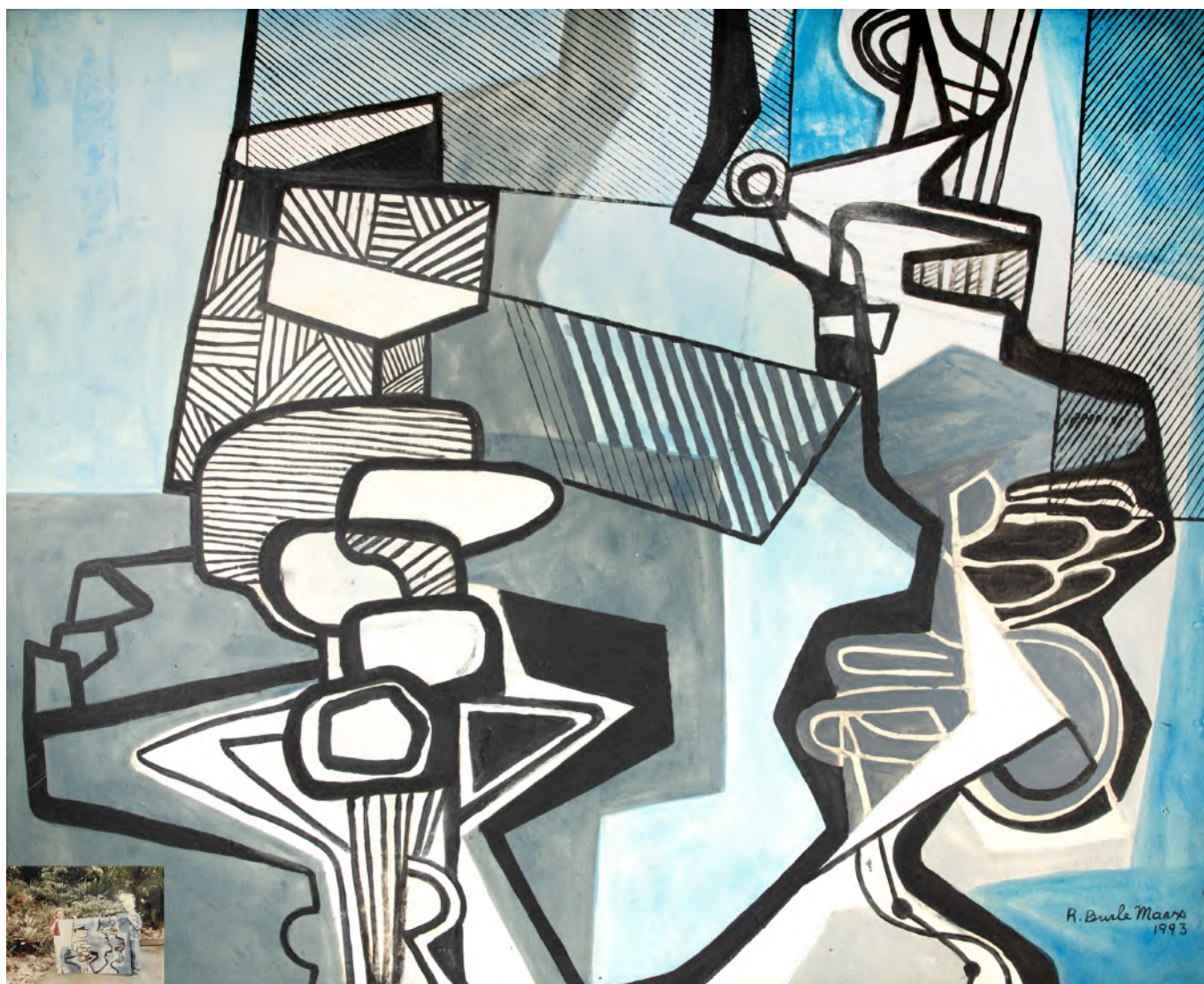

Lote 90  
Burle Marx  
Abstrato  
120 x 150 cm  
panneux  
assinatura inf. dir.

Acompanha foto do Artista Burle Marx com a obra.



Lote 91  
Antonio Henrique Amaral  
Bambus  
91 x 122 cm  
óleo sobre tela  
assinatura inf. dir.  
dec. 70





Lote 92  
Cícero Dias  
Natureza Morta  
30 x 47 cm  
aquarela sobre papel  
assinatura inf. dir.  
1929/1930





Lote 93  
Cícero Dias  
Paisagem de Recife  
41 x 33 cm  
óleo sobre tela  
assinatura inf. esq.  
Dec 70





Lote 94  
Clóvis Graciano  
Sem Título  
55 x 46 cm  
óleo sobre tela  
assinatura inf. esq.  
1977



Lote 95  
Candido Portinari  
Flores  
54 x 44 cm  
óleo sobre tela  
assinatura inf. dir.  
1944

Obra reproduzida no Catálogo Raisonné Volume II Pág. 480 registrado no Projeto sob n. FCO: 3691 CR: 2111.





Lote 96  
Alberto da Veiga Guignard  
Figura Feminina  
61,5 x 50 cm  
óleo sobre madeira  
1961



Lote 97  
Candido Portinari  
Retrato de Inês Ferreira dos Santos  
81 x 65 cm  
óleo sobre tela  
assinatura inf. esq.  
1928

Catalogado no Projeto Portinari FCO 1928 CR 107. Reproduzido no Raisonné do Artista, Vol. I, na pág. 139.





Lote 98  
Di Cavalcanti  
Figura Feminina  
47 x 32 cm  
óleo diluído sobre papel  
assinatura inf. dir.





Lote 99  
Antonio Maluf  
Sem Título  
30 x 22 cm  
técnica mista sobre papel  
assinatura inf. dir.  
1970



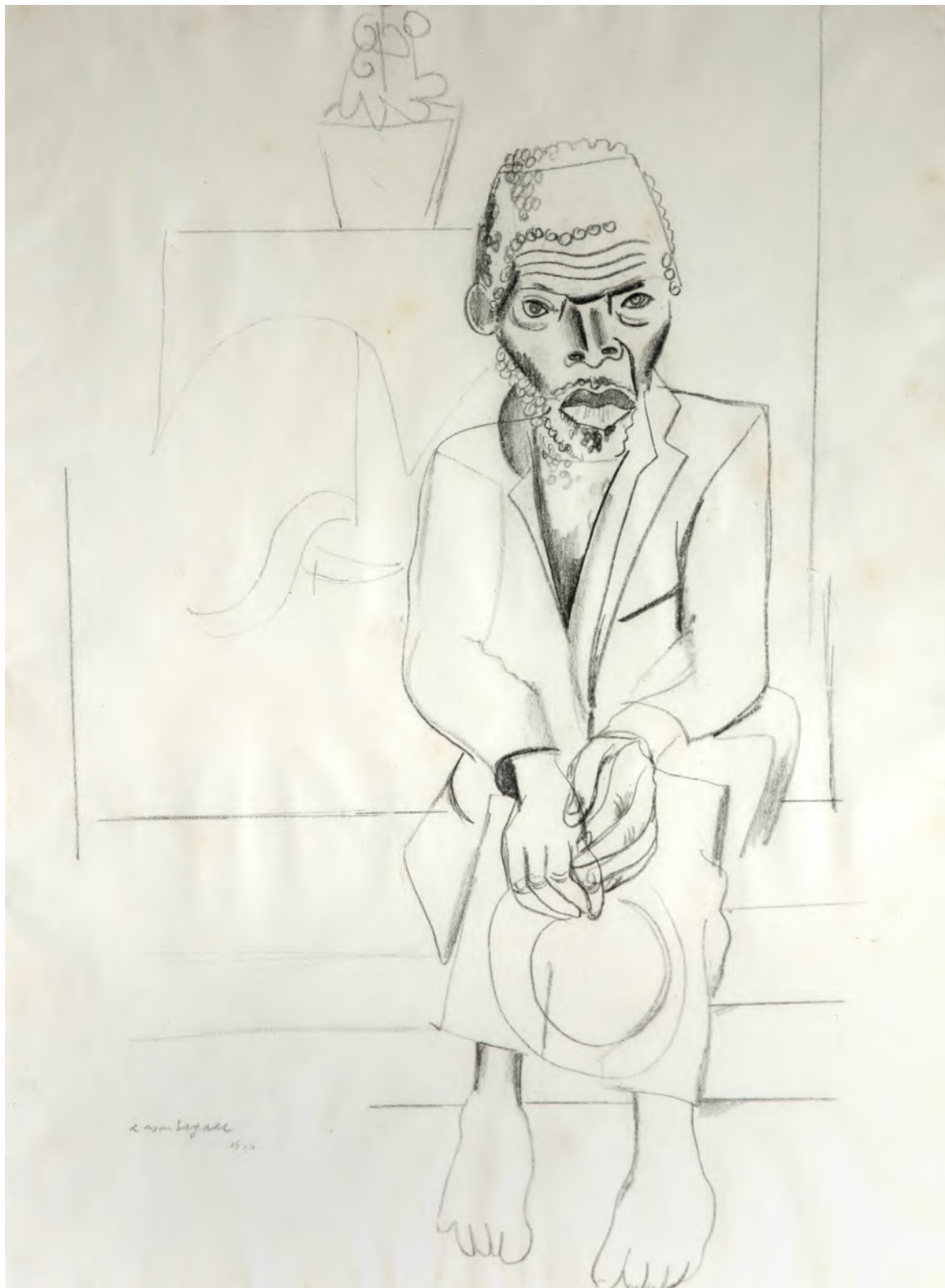

Lote 100  
Lasar Segall  
Figura  
34 x 25 cm  
nanquim sobre cartão  
assinatura inf. esq.



Lote 101  
Candido Portinari  
Figuras  
43 x 35 cm  
monotipia  
assinatura inf. dir.  
1940

Catalogada no Projeto Portinari sob registro FCO: 1023 CR: 1304. Reproduzido no Raisonné do Artista, Vol.II na p.172. Assinada e datada no canto inferior direito "Portinari 1940". Participou das exposições: Portinari of Brazil, Museum of Modern Art, NEW YORK, USA, 1940; Pintura Candido Portinari, Museu Nacional de Belas



Artes, RIO DE JANEIRO, 1943. Participou da exposição: Candido Portinari. No círculo de luz. Na asa do sol, com curadoria de Jacob Klintowitz de 27 de março a 13 de maio de 2023, Galeria Frente, São Paulo. p.225.

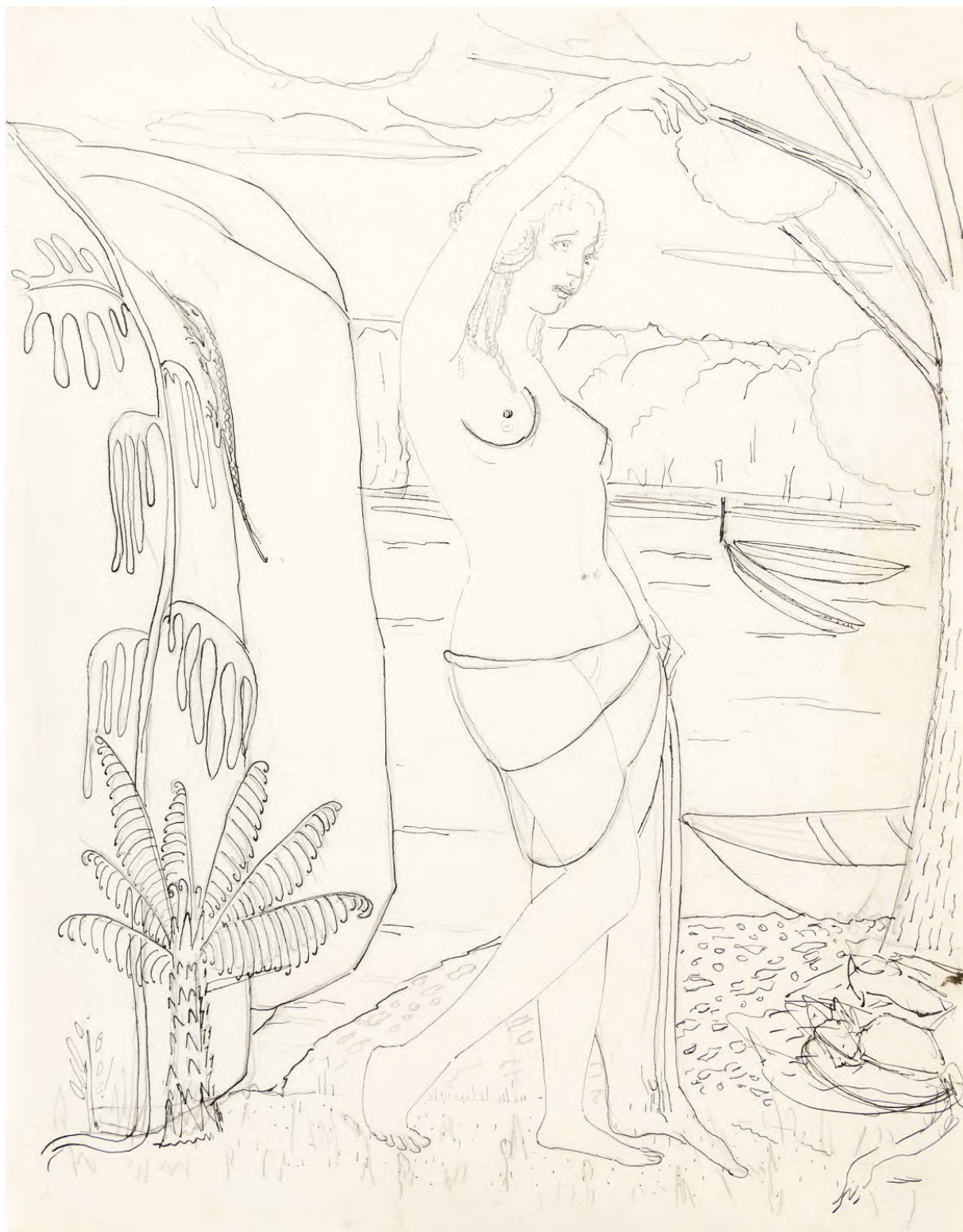

Lote 102

Anita Malfatti

Banhista

33 x 25 cm

grafite e nanquim sobre papel

1920

Reproduzido no livro "Anita Malfatti, no Tempo e no Espaço", pág. 199, sob nº 577.





Lote 103  
Tarsila do Amaral  
Sem Título  
30 x 21 cm  
lápiz sobre papel  
assinatura inf. dir.



Lote 104  
Anita Malfatti  
Nu Feminino (Frente e Verso)  
27,5 x 22 cm  
desenho à grafite e nanquim



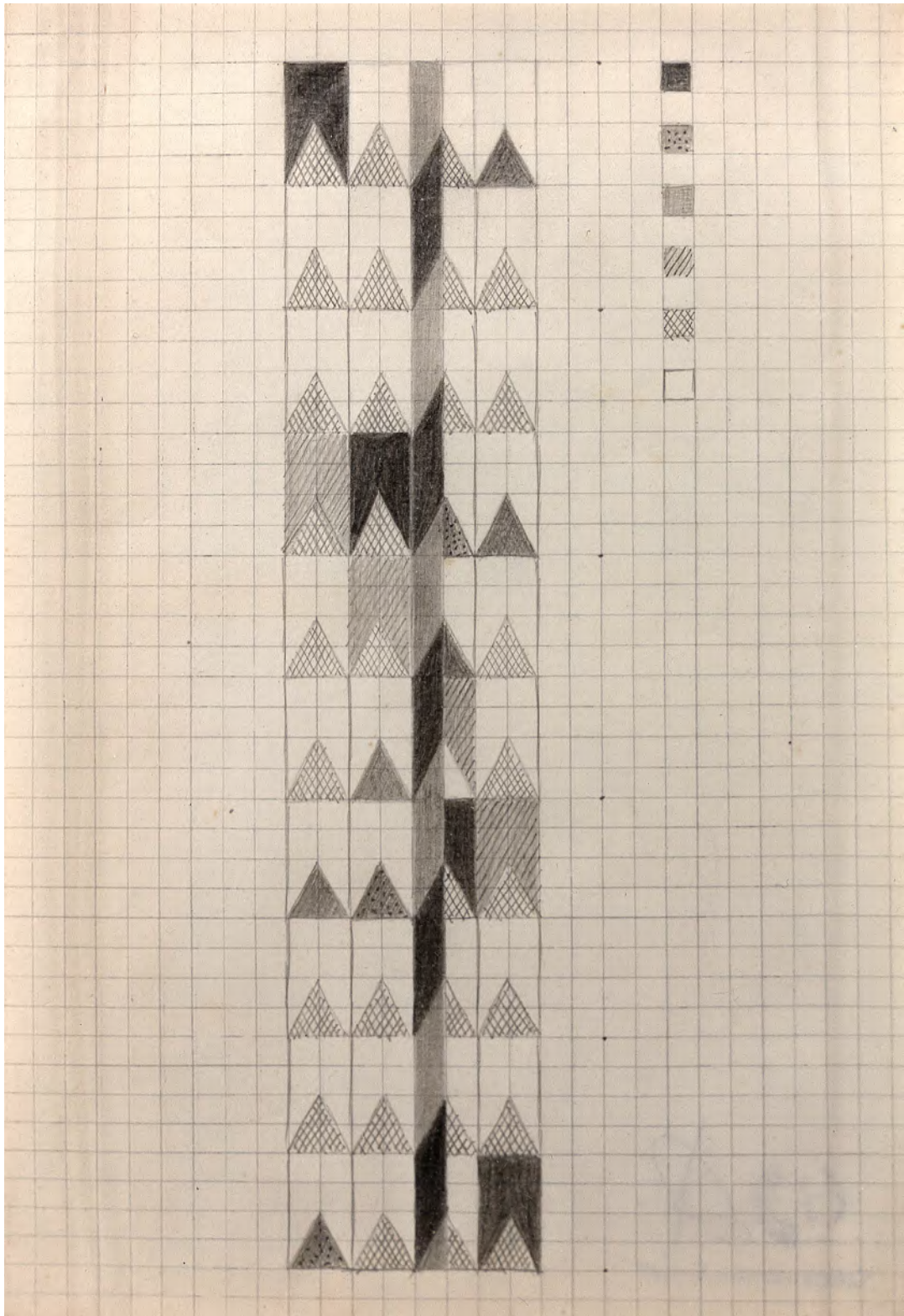

Lote 105  
Willys de Castro  
Tributo Ao Volpi  
22 x 15 cm  
grafite sobre papel  
sem assinatura



Lote 106  
Willys de Castro  
Sem Título  
16 x 15 cm  
nanquim sobre papel  
assinatura inf. esq.  
dec. 50





Lote 107

Nelson Leirner

Você Faz Parte... O Retorno

131 x 131 cm

máscaras e espelho sobre madeira

assinatura no verso

2001

Inscrição no verso: "Coleção Liliana R. Silva Leirner".



Lote 108

Nelson Leirner

Você Faz Parte... O Retorno

131 x 131 cm

máscaras e espelho sobre madeira

assinatura no verso

2001

Inscrição no verso: "Coleção Liliana R. Silva Leirner"



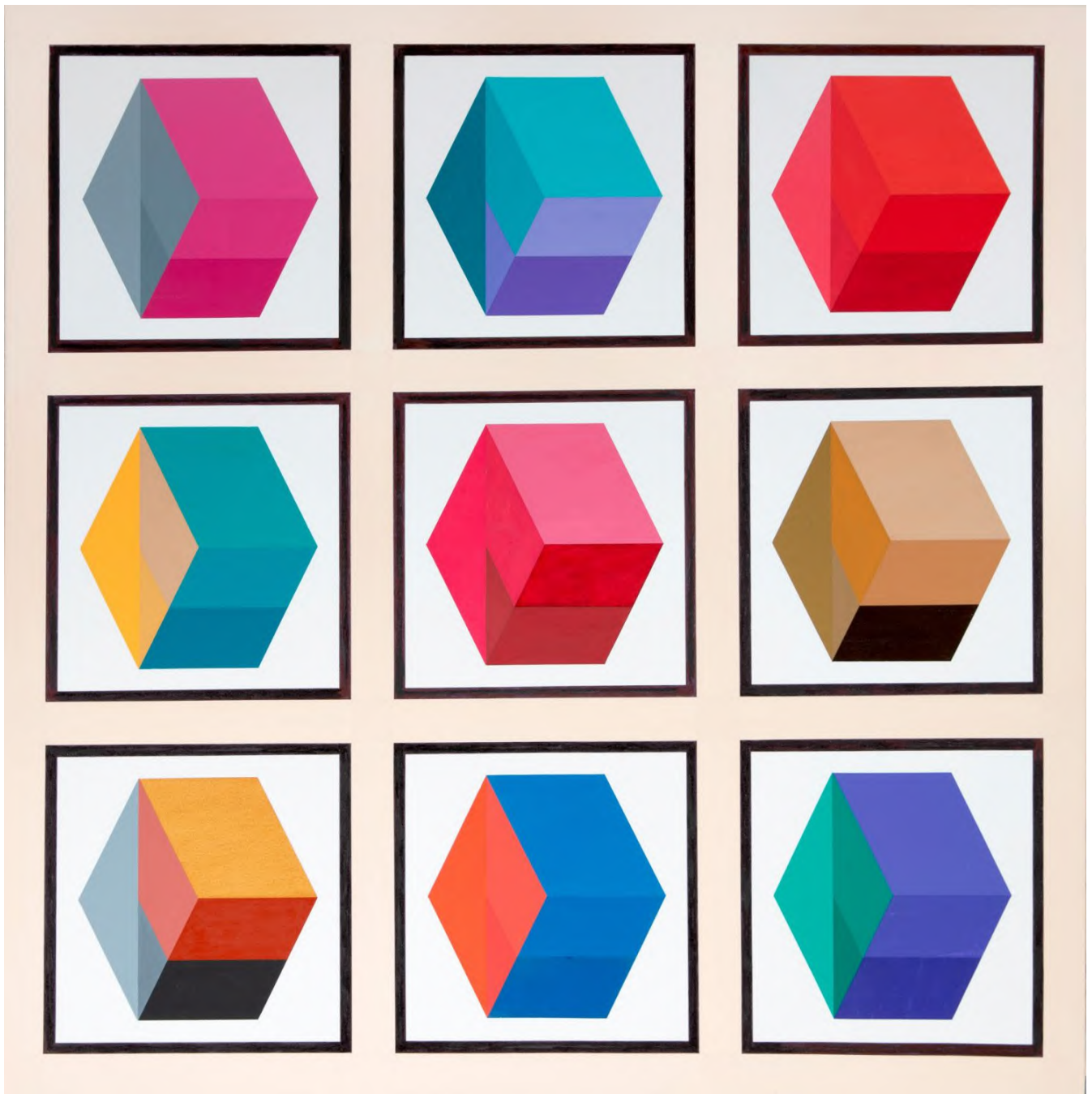

Lote 109  
Paula Kadunc  
Sem Título  
100 x 100 cm  
acrílica sobre tela  
assinatura no verso  
2023



Lote 110  
Sergio Lucena  
Contemplação Azul, da Série Um Lugar Comum  
195 x 195 cm  
óleo sobre tela  
assinatura no verso  
2014





Lote 111  
Christian Cravo  
Grande Migração  
70 x 105 cm  
fotografia  
assinatura no verso  
2012  
Exemplar nº 1/7.



Lote 112  
Christian Cravo  
Duna Ano XII  
110 x 160 cm  
fotografia  
assinatura no verso  
2010





Lote 113  
Caio Reisewitz  
Jaraguá 22  
69 x 55 cm  
impressão a jato de tinta  
assinatura no verso  
2007  
Exemplar nº 101/112.





Lote 114  
Antonio Dias  
Campo Nepal  
70 x 50 cm  
serigrafia  
assinado  
1977

Exemplar nº29/100.

Reproduzida na página 22 do catálogo "Múltiplos - Antônio Dias".





Lote 115  
Marysia Portinari  
Stelar Nursery  
120 x 120 cm  
óleo sobre tela  
assinatura no verso  
2023



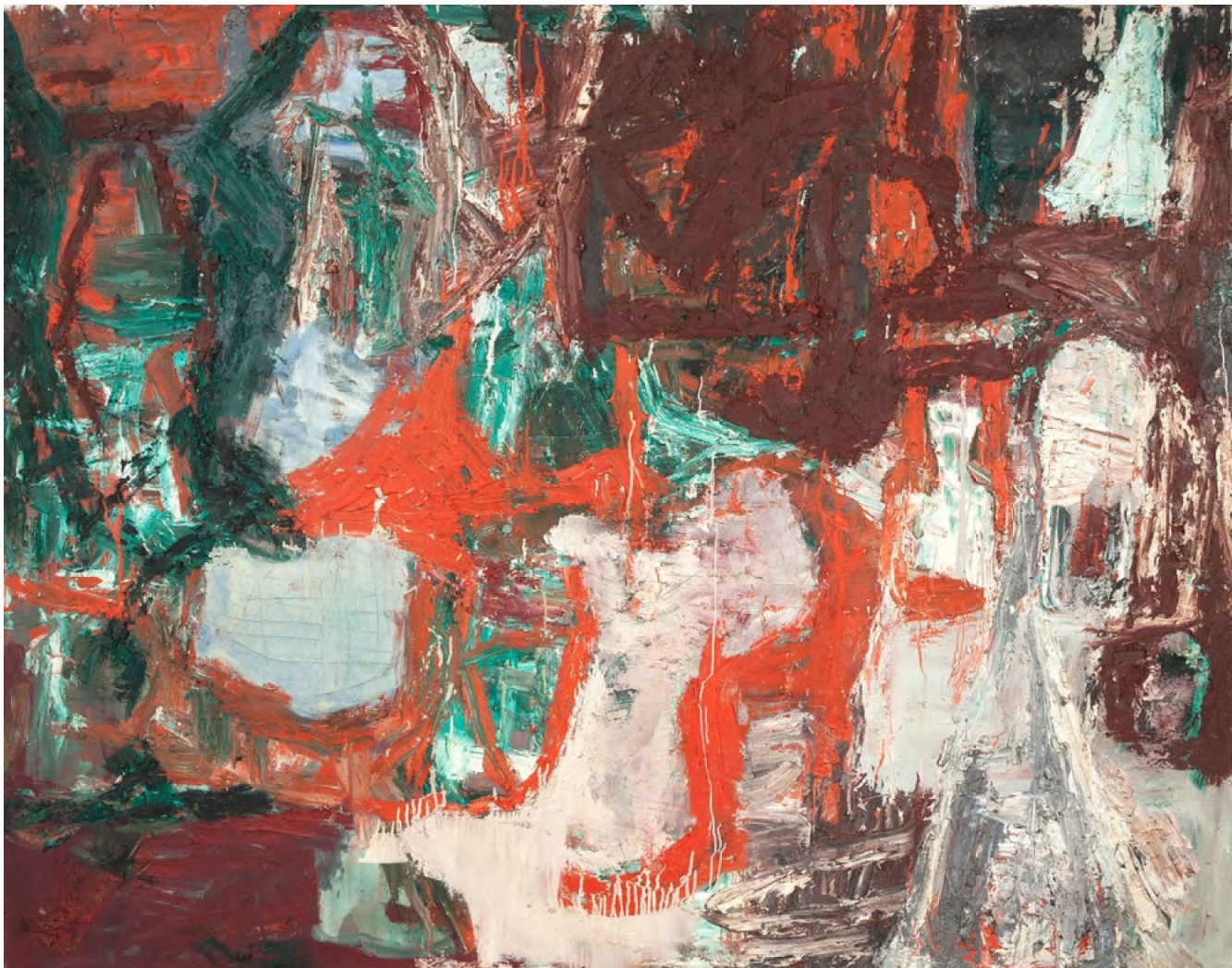

Lote 116  
Rodrigo Andrade  
Sem Título  
190 x 240 cm  
óleo sobre tela  
c.1990



2ª NOITE DO LEILÃO DE ARTE  
09 DE AGOSTO ÀS 20H

EXPOSIÇÃO  
DE 31 DE JULHO À 06 DE AGOSTO  
DAS 10H ÀS 18H



Lote 116  
Figueiredo Sobral  
Sem Título  
31 x 40 cm  
aquarela sobre papel  
assinatura inf. dir.





Lote 117  
Figueiredo Sobral  
Sem Título  
31 x 45 cm  
aquarela sobre papel  
assinatura inf. dir.  
1978



Lote 118  
Figueiredo Sobral  
Sem Título  
48 x 40 cm  
aquarela sobre tela  
assinatura inf. dir.  
1982



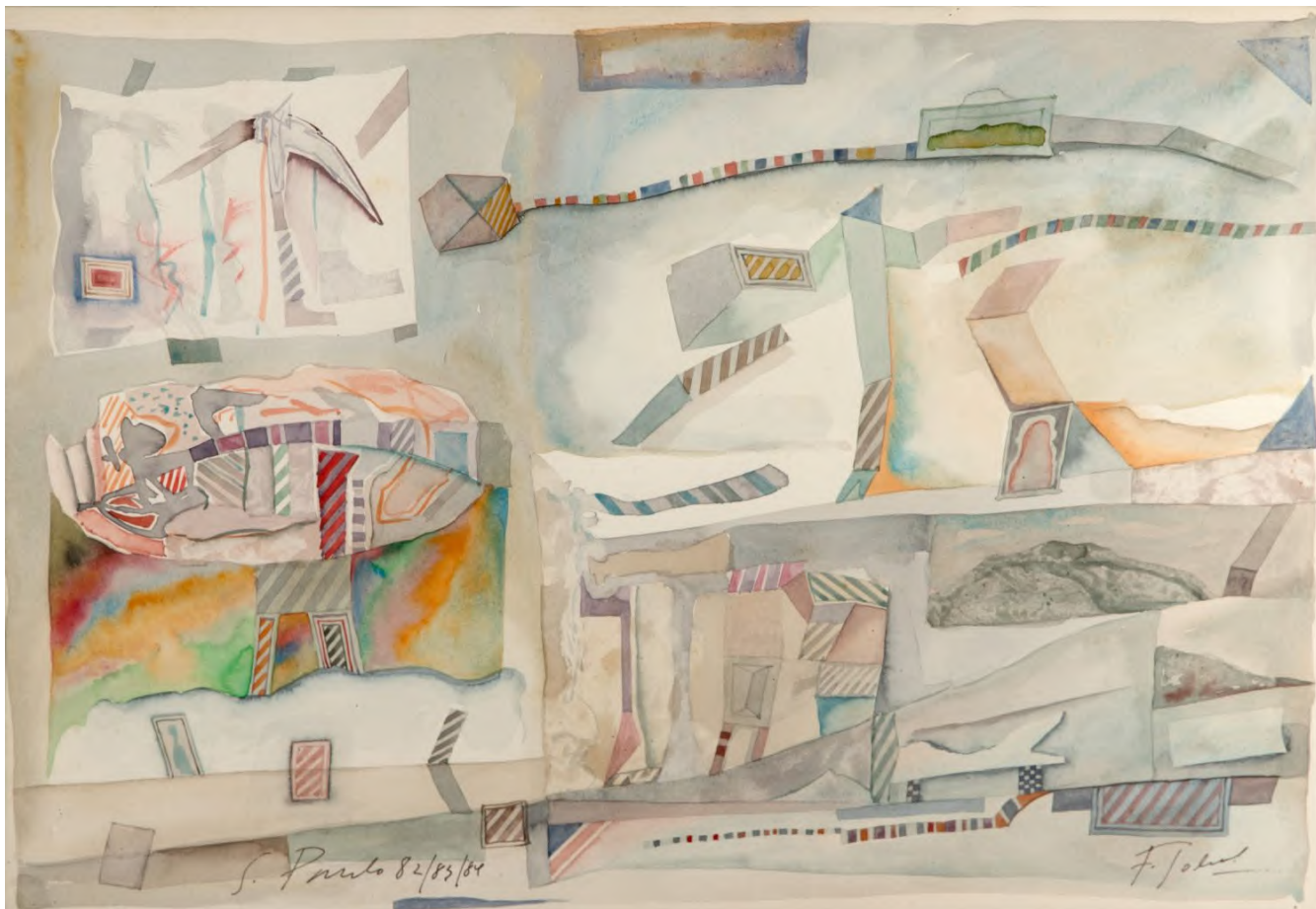

Lote 119  
Figueiredo Sobral  
Sem Título  
47 x 33 cm  
aquarela sobre papel  
assinatura inf. dir.  
1982



Lote 120  
Fulvio Pennacchi  
Paisagem com Casas  
18 x 14 cm  
óleo sobre madeira  
assinatura inf. dir.  
1974





Lote 121  
Inos Corradin  
La passeggiata Con i Cagnolini  
80 x 60 cm  
óleo sobre tela  
assinatura inf. dir.



Lote 122  
Gustavo Rosa  
Natureza Morta  
25 x 30 cm  
óleo sobre tela  
assinatura inf. dir.





Lote 123  
Gustavo Rosa  
Natureza Morta  
24 x 30 cm  
óleo sobre tela  
assinatura inf. dir.  
1980



Lote 124  
Aldemir Martins  
Flores  
28,5 x 48 cm  
nanquim e ecoline sobre papel  
assinatura inf. dir.  
1962





Lote 125  
Heitor dos Prazeres  
Jogo de Cartas  
46 x 38 cm  
óleo sobre tela  
assinatura inf. dir.  
1964

Reproduzido no livro da Galeria Dom Quixote "Obras Primas da Arte Brasileira", pág. 76





Lote 126  
José Antônio da Silva  
Anjo de Bicicleta  
30 x 40 cm  
óleo sobre tela  
assinatura inf. dir.  
1985



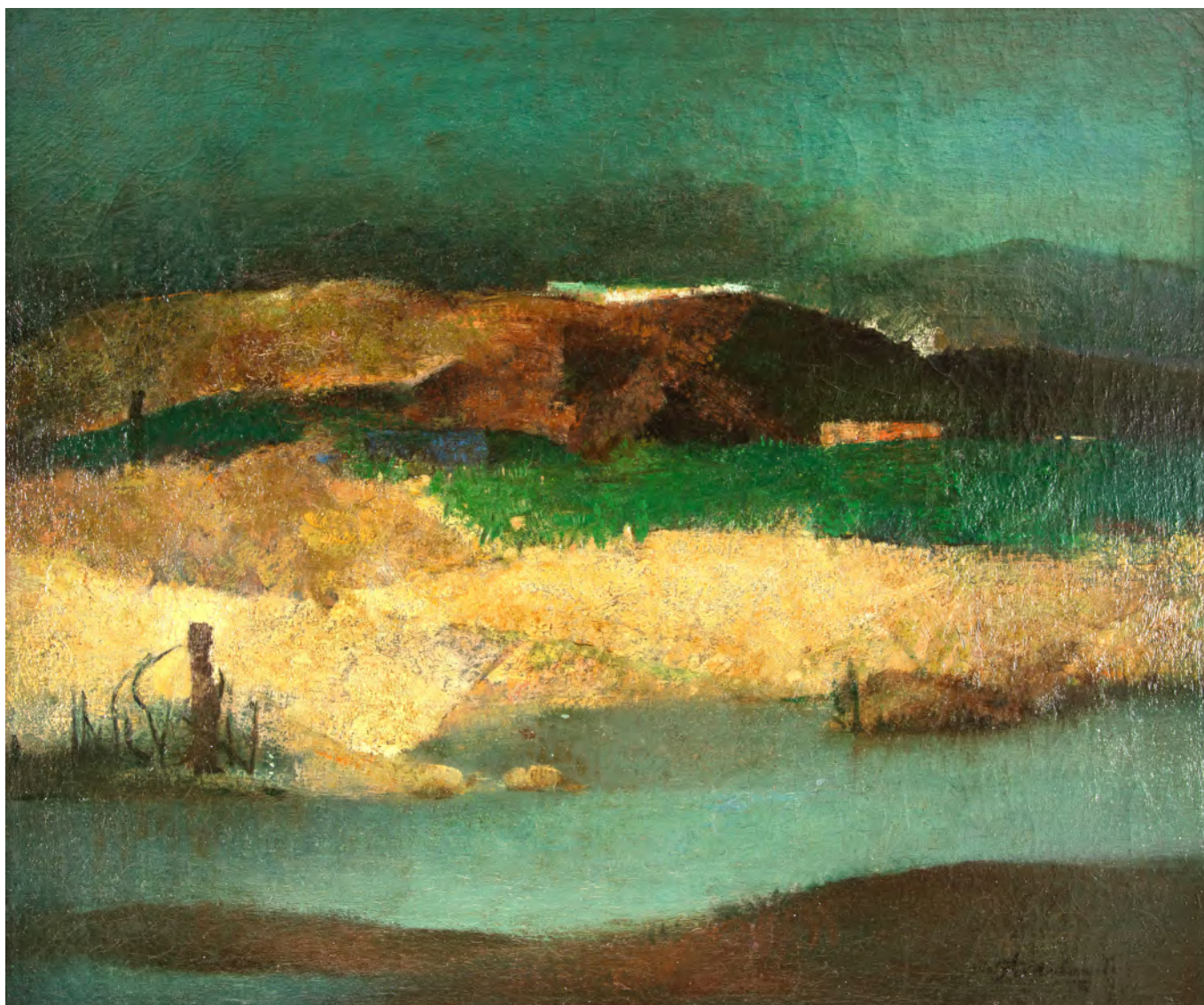

Lote 127  
Ado Malagoli  
Paisagem do Rio Grande  
60 x 72 cm  
óleo sobre tela  
assinatura inf. dir.



Lote 128  
Inos Corradin  
Barcos  
120 x 60 cm  
óleo sobre tela  
assinatura inf. esq.





Lote 129  
Aldir Mendes de Souza  
Apartamento junto a calçada  
60 x 90 cm  
óleo sobre tela  
assinatura no verso  
1979

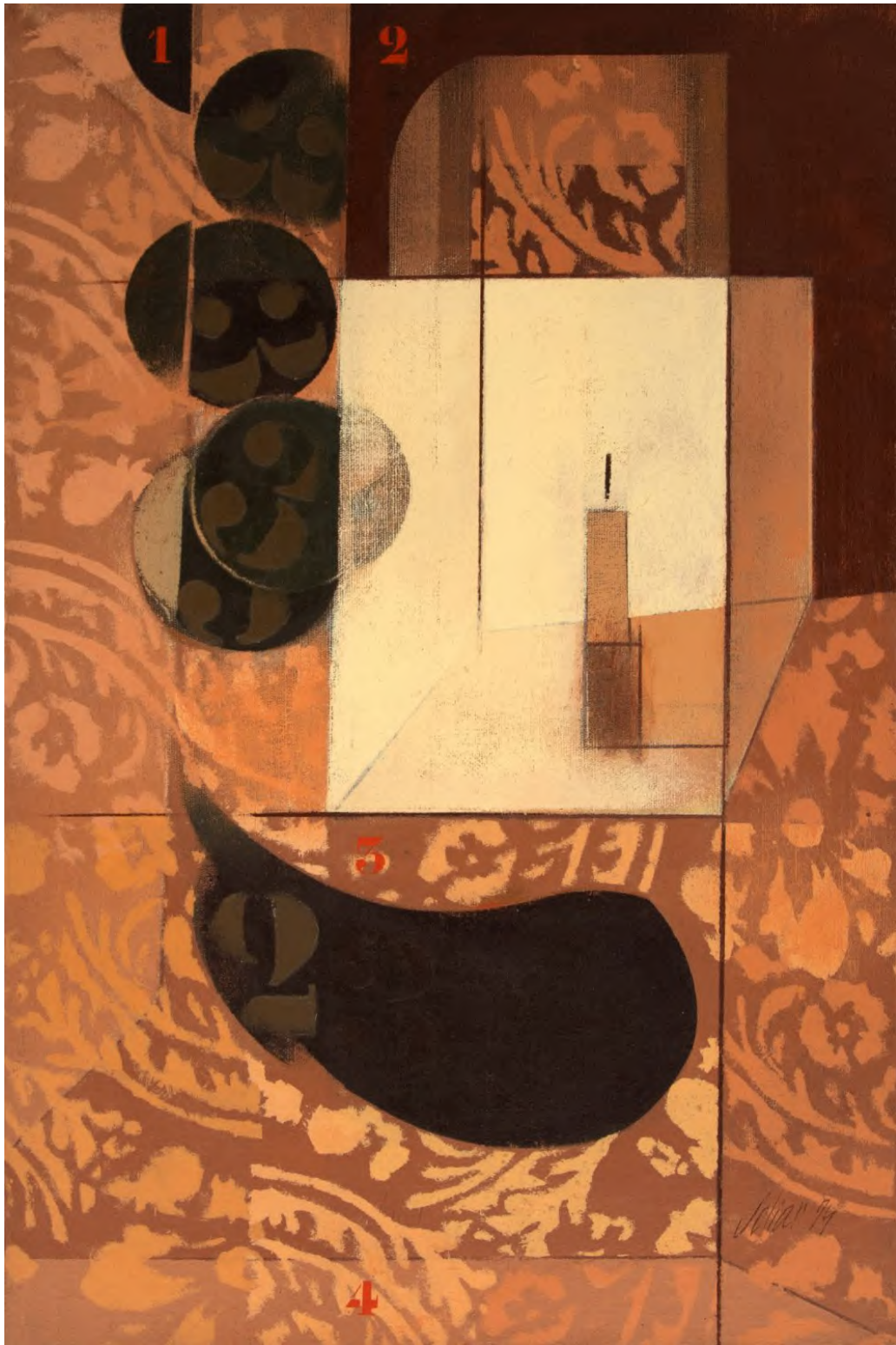

Lote 130  
Carlos Scliar  
Lampião, Beringela e Fruta  
56 x 37 cm  
vinil encerado sobre tela  
assinatura inf. dir.  
1974





Lote 131  
Carlos Araújo  
Duas Figuras  
180 x 160 cm  
óleo sobre madeira  
assinatura inf. dir.

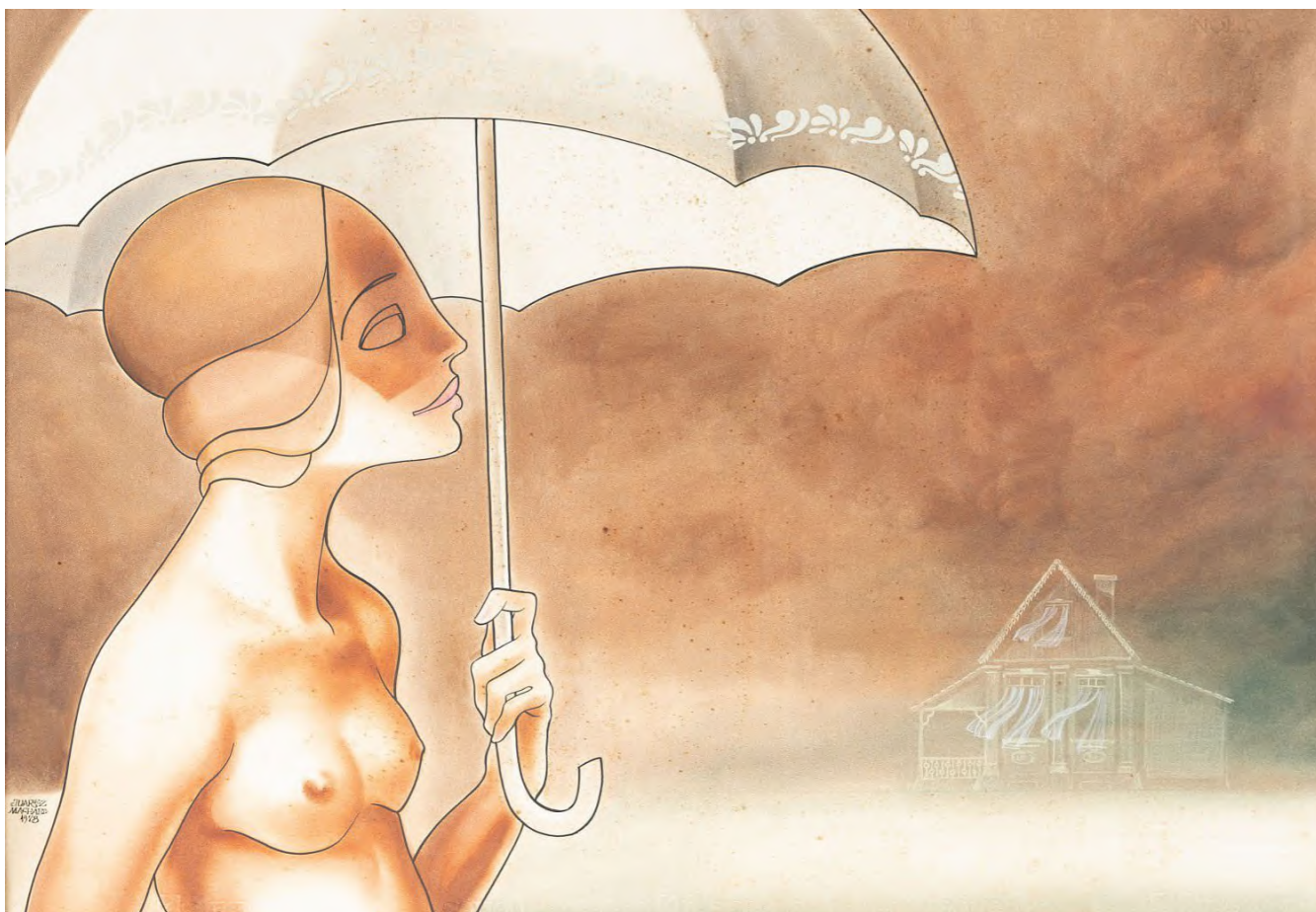

Lote 132  
Juarez Machado  
Figura Feminina  
70 x 100 cm  
ecoline sobre papel  
assinatura inf. esq.  
1988





Lote 133  
Antonio Maia  
Ex Voto  
27 x 19 cm  
acrílica sobre eucatex  
assinatura ao centro  
1979



Lote 134  
Candido Portinari  
Cabeça de Mulher  
22 x 16 cm  
água-forte sobre papel  
assinatura inf. dir.  
1945

Exemplar H.C. Reproduzido no Raisoné do Artista, Vol. III, pág. 99, sob o registro nº 2353 [FCO 864].



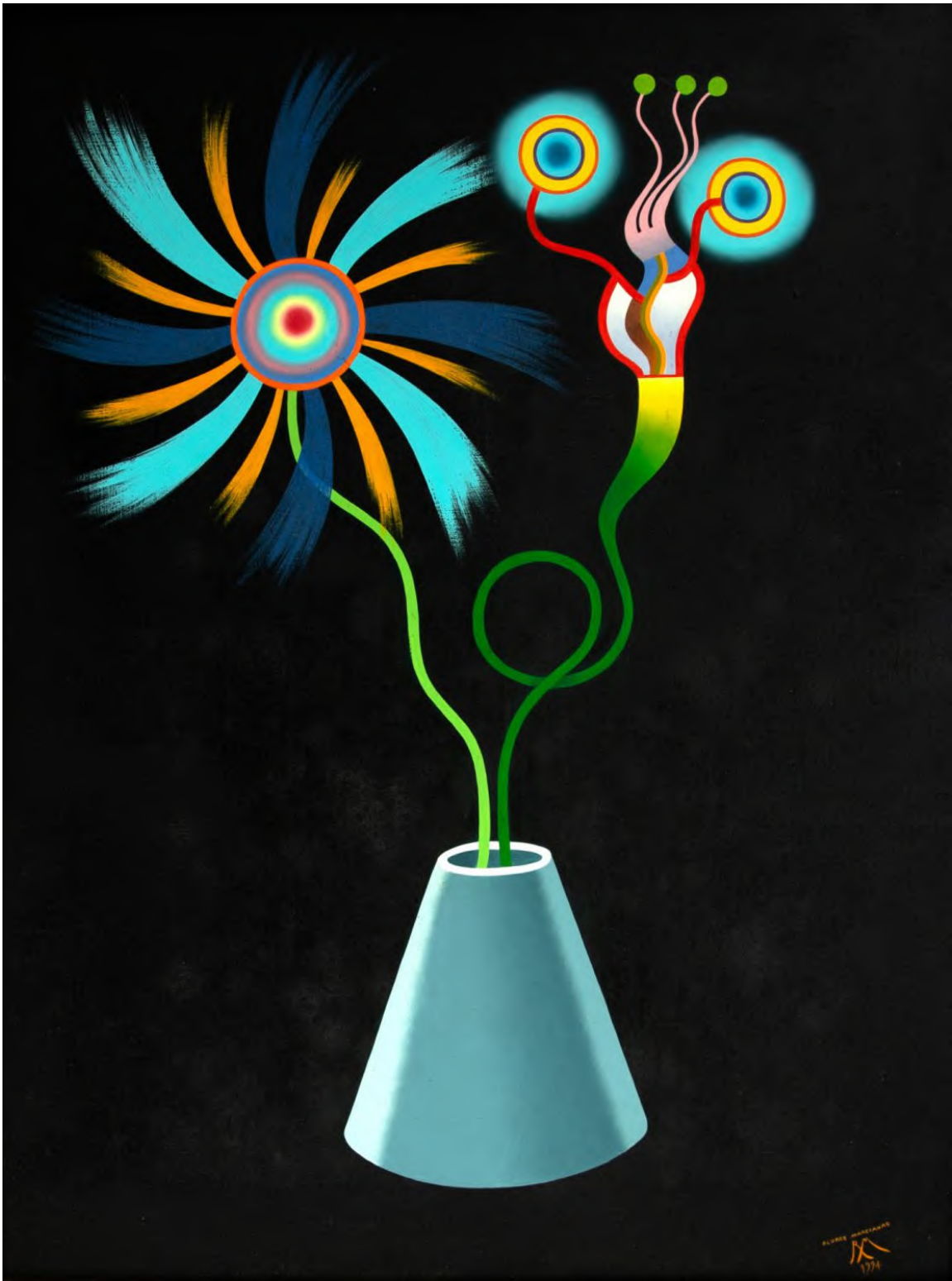

Lote 135  
Roberto Magalhães  
Flores Marcianas  
81 x 60 cm  
acrílica sobre tela  
assinatura inf. dir.  
1994



Lote 136  
Emeric Marcier  
Figura Feminina  
39 x 23 cm  
óleo sobre cartão  
assinatura inf. dir.  
1971



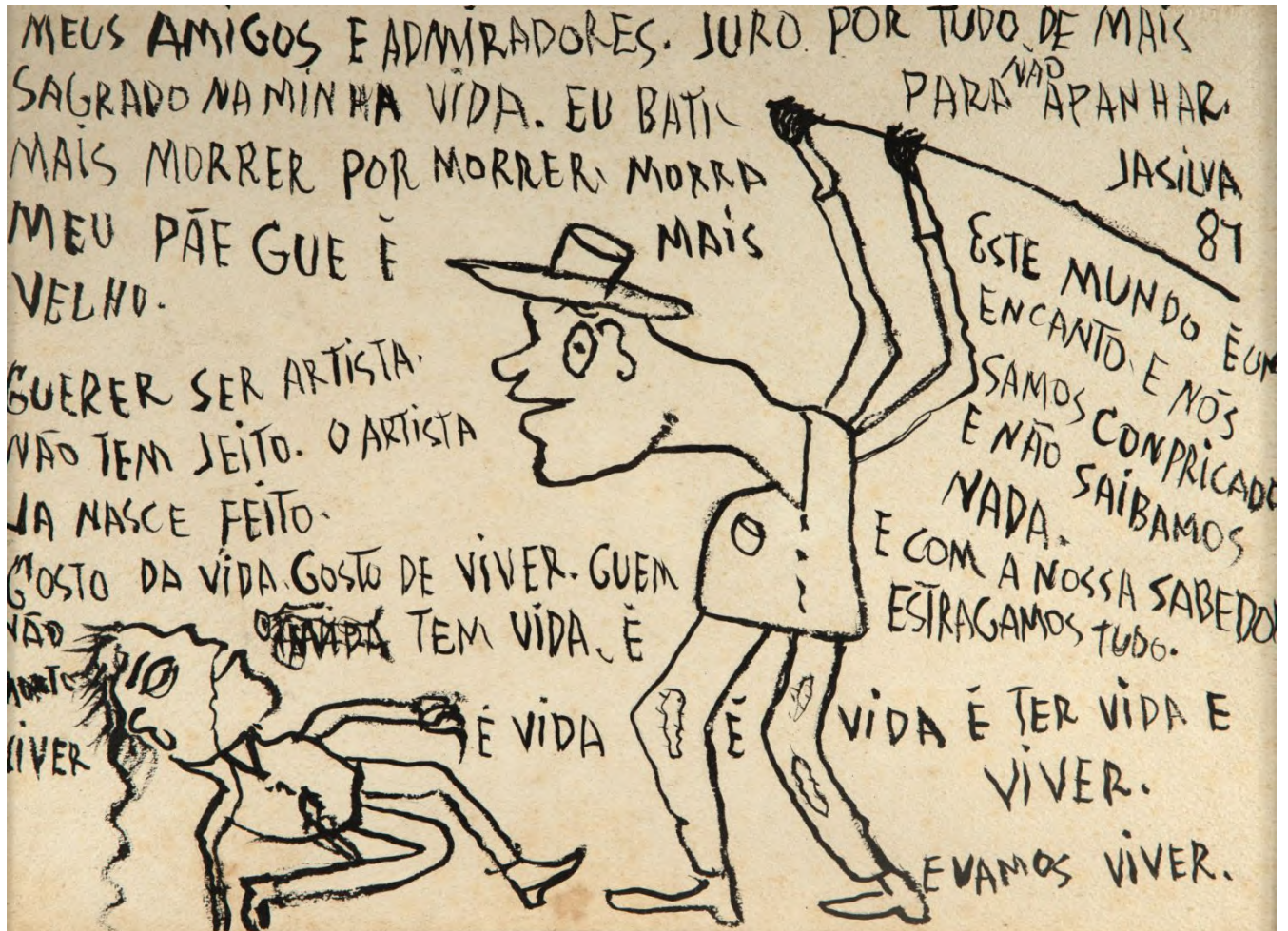

Lote 137  
José Antônio da Silva  
Viver é Vida  
27 x 38 cm  
desenho a nanquim  
assinatura sup. dir.  
1981

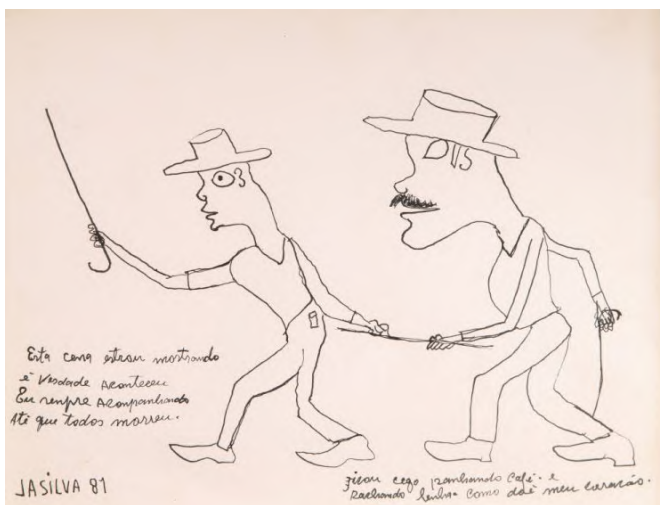

Lote 138  
 José Antônio da Silva  
 Sem Título (Díptico)  
 24 x 32 cm  
 desenho a nanquim  
 assinatura inf. dir.  
 1981





Lote 139  
José Antônio da Silva  
Estou levando comida para o meu pai.  
24 x 32 cm  
desenho a nanquim  
assinatura inf. esq.  
1981



Lote 140  
José Antônio da Silva  
Sem Título  
29 x 38 cm  
guache sobre papel  
assinatura inf. dir.  
1985





Lote 141  
José Antônio da Silva  
Casal  
38 x 29 cm  
guache sobre papel  
assinatura inf. dir.  
1985



Lote 142  
José Antônio da Silva  
Igrejinha do Arraial  
32 x 49 cm  
guache sobre papel  
assinatura inf. centro  
1975





Lote 143  
Aldemir Martins  
Gato  
35 x 53 cm  
desenho em nanquim  
assinatura ao centro



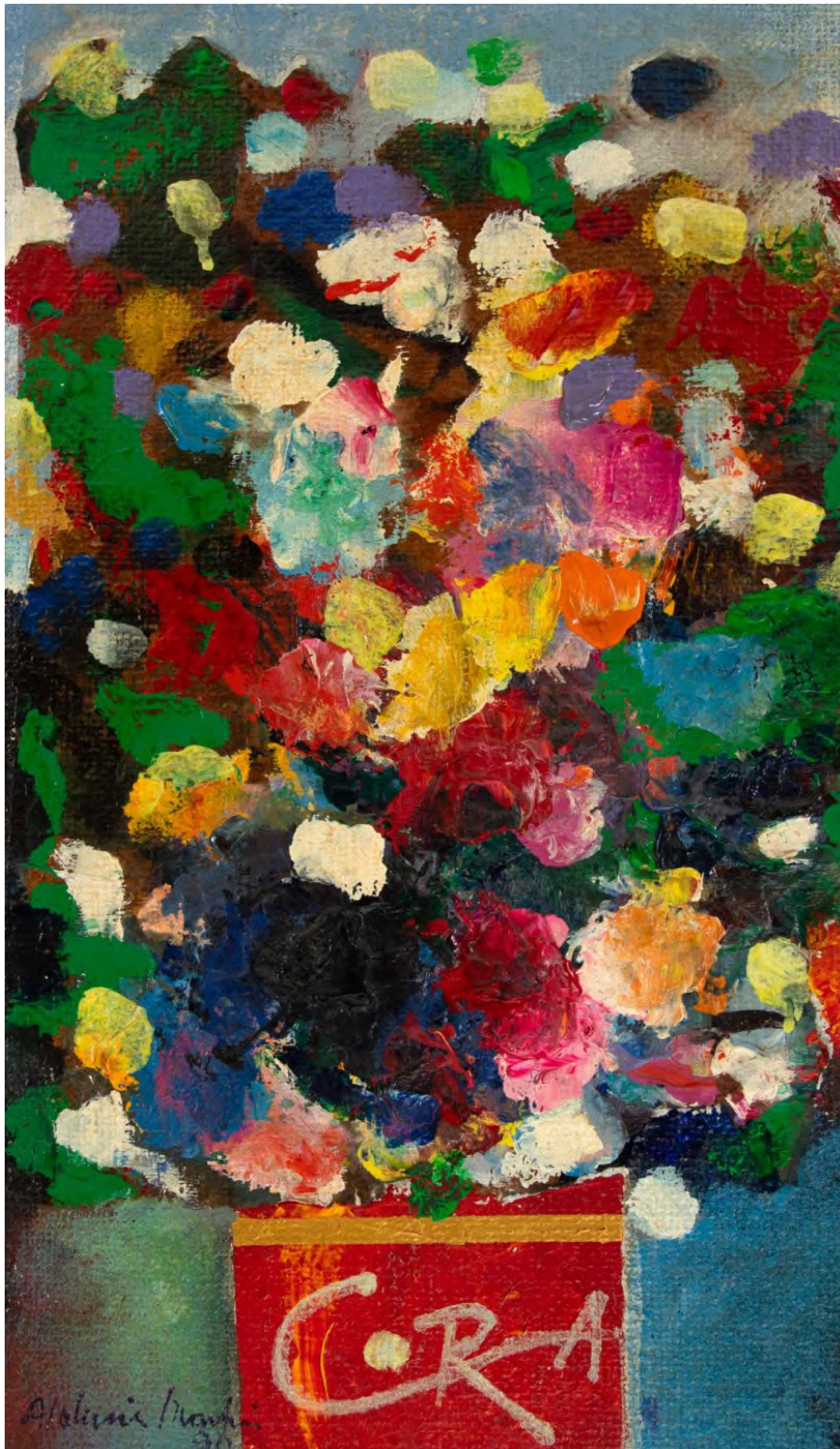

Lote 144  
Aldemir Martins  
Vaso de Flores  
46 x 26 cm  
acrílica sobre juta  
assinatura inf. dir.  
1990





Lote 145  
Inos Corradin  
Menina de Cabelos Bonitos  
70 x 60 cm  
óleo sobre tela  
assinatura inf. dir.  
1987





Lote 146  
Inos Corradin  
Malabaristas  
80 x 60 cm  
óleo sobre tela  
assinatura inf. esq.





Lote 147  
Carlos Vergara  
Sem Título  
50 x 60 cm  
técnica mista sobre papel  
assinatura no verso  
1976



Lote 148  
Carlos Vergara  
Sem Título  
70 x 90 cm  
técnica mista sobre papel  
assinatura no verso





Lote 149  
Juarez Machado  
Rio  
70 x 94 cm  
óleo sobre tela  
assinatura inf. dir.  
1985



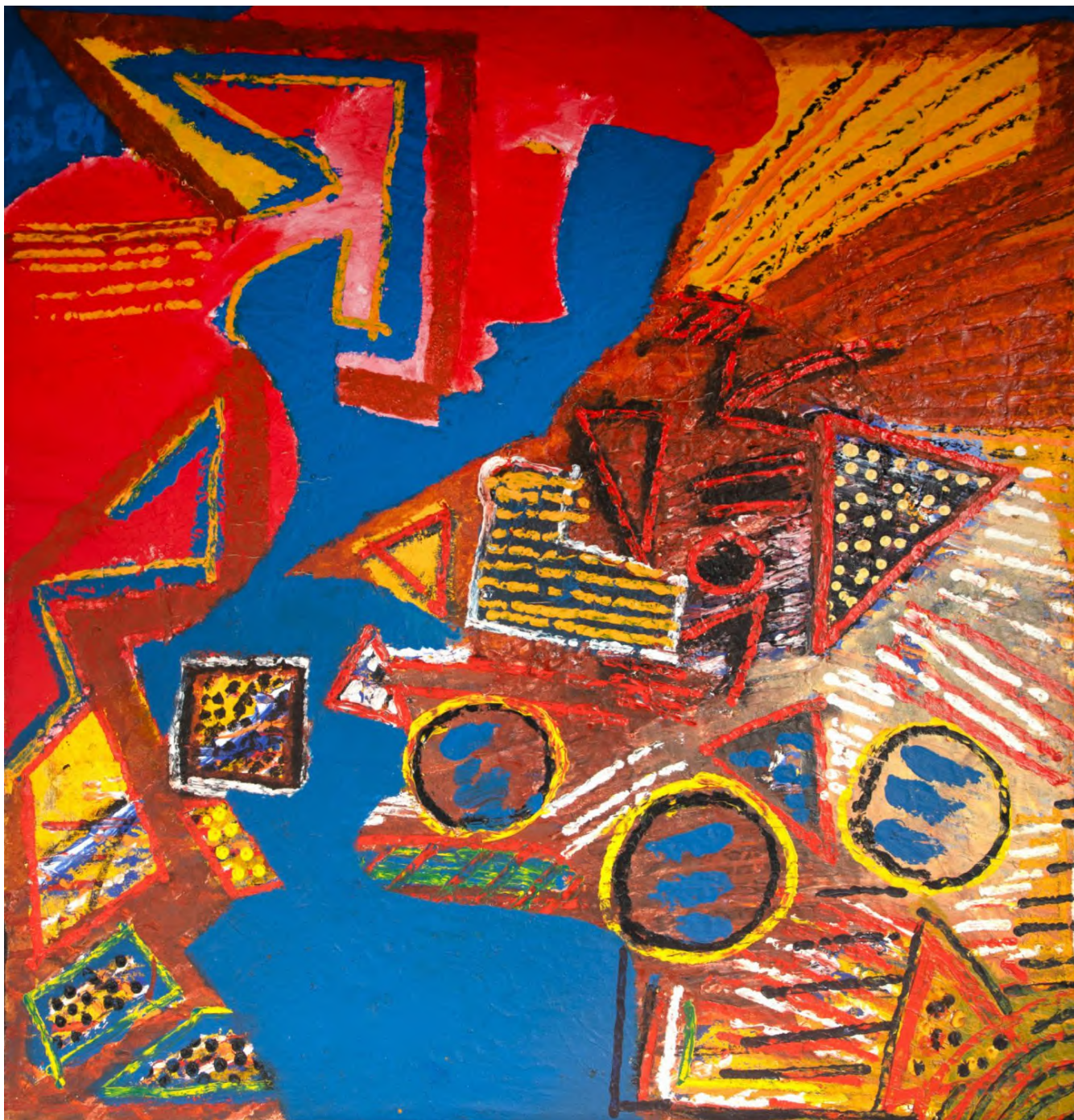

Lote 150  
Artur Barrio  
Um Europeu na América ou um Americano na Europa?  
110 x 102 cm  
óleo sobre tela  
assinatura no verso  
1984





Lote 151  
Artur Barrio  
Sem Título  
140 x 26 cm  
tinta e colagem sobre madeira  
assinatura inf. dir.



Lote 152  
Studio Kobra  
Bonde  
184 x 274 cm  
spray sobre placa  
assinatura inf. dir.



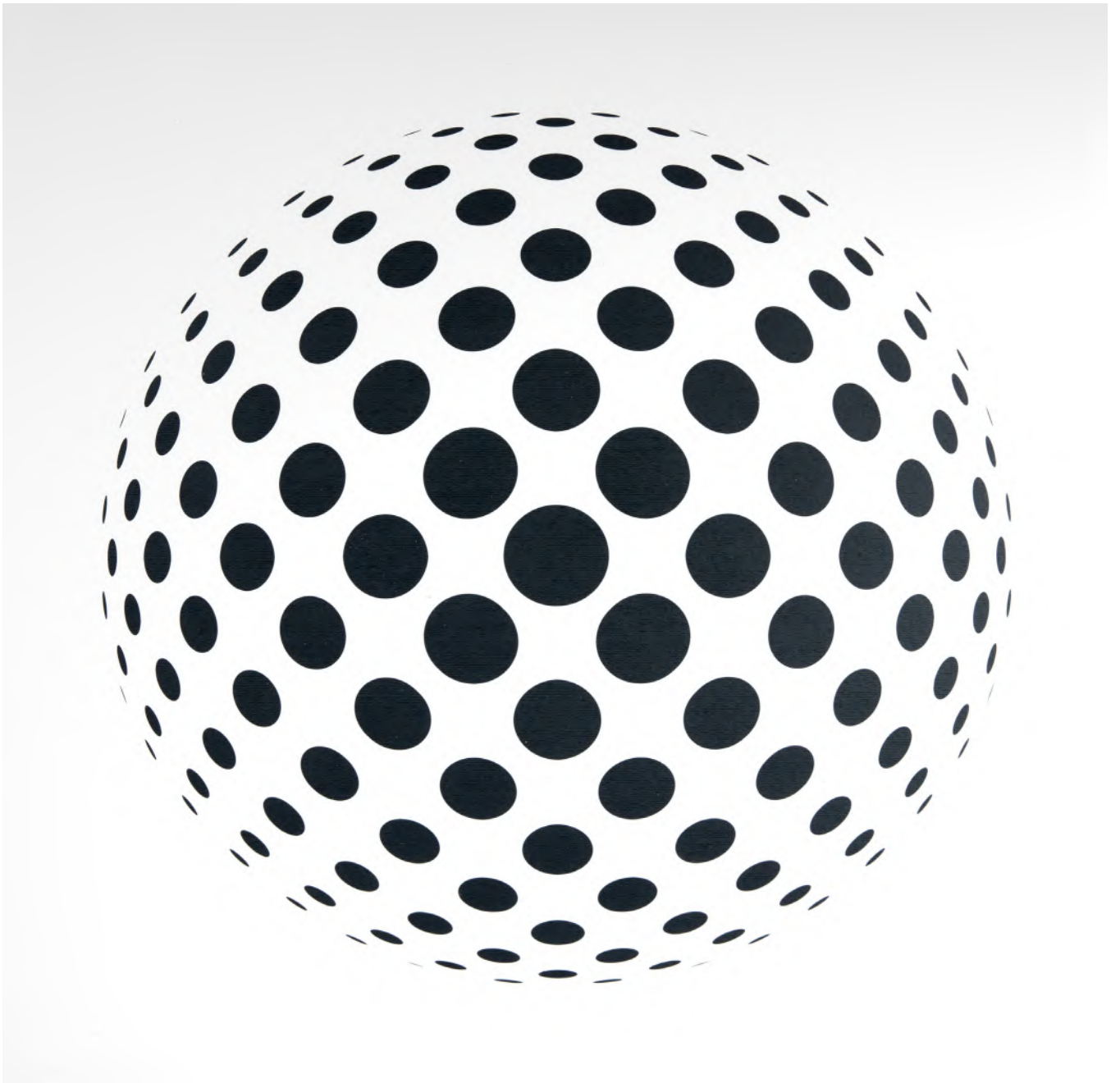

Lote 153  
Paulo Rebocho  
Sem Título  
50 x 50 cm  
serigrafia  
assinatura no verso  
Exemplar nº 48/50.

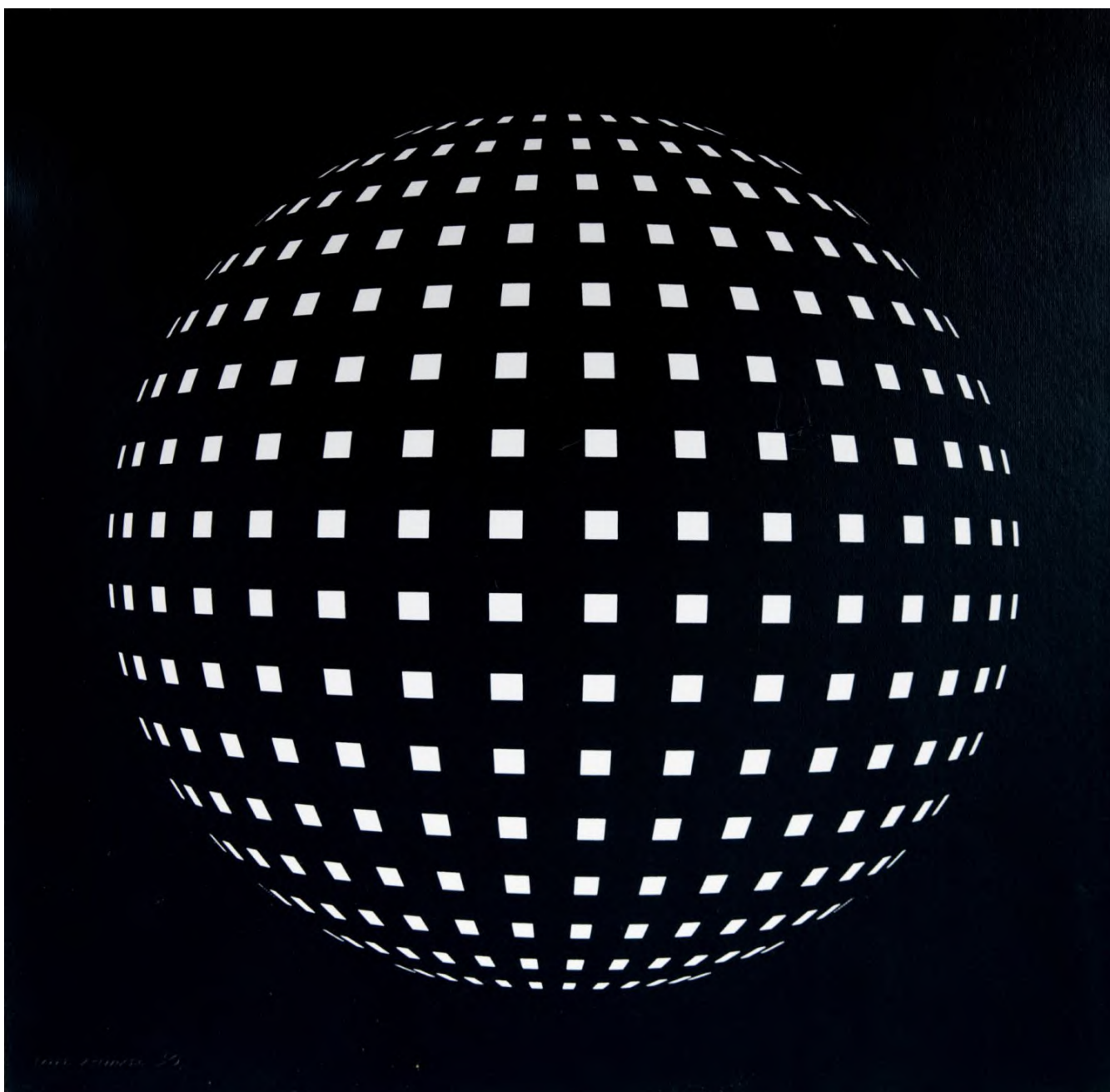

Lote 154  
Paulo Rebocho  
Sem Título  
50 x 50 cm  
serigrafia  
assinatura no verso



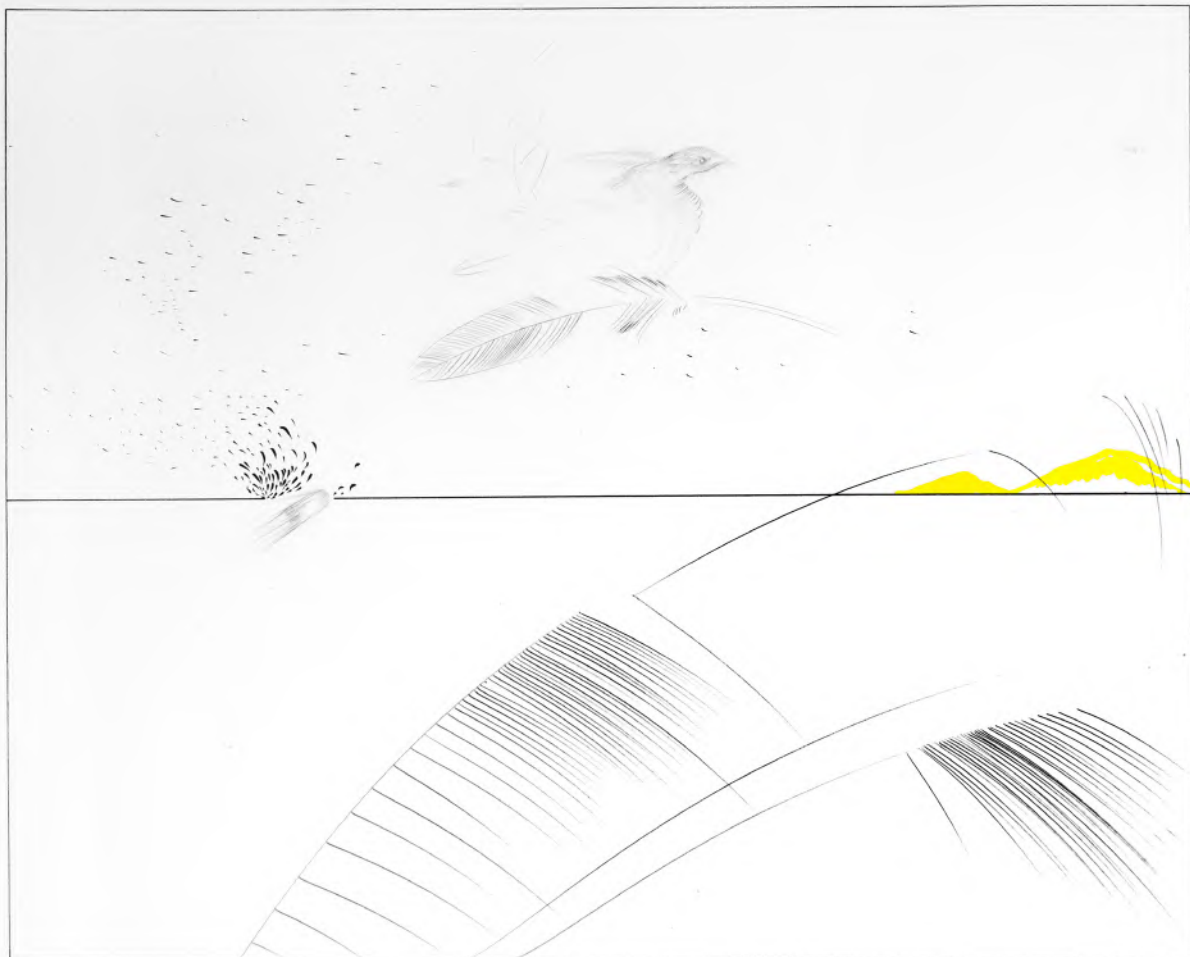

Lote 155

Carlos Vergara

Sem Título

50 x 58 cm

desenho a grafite, nanquim e guache sobre papel

assinatura no verso

1974

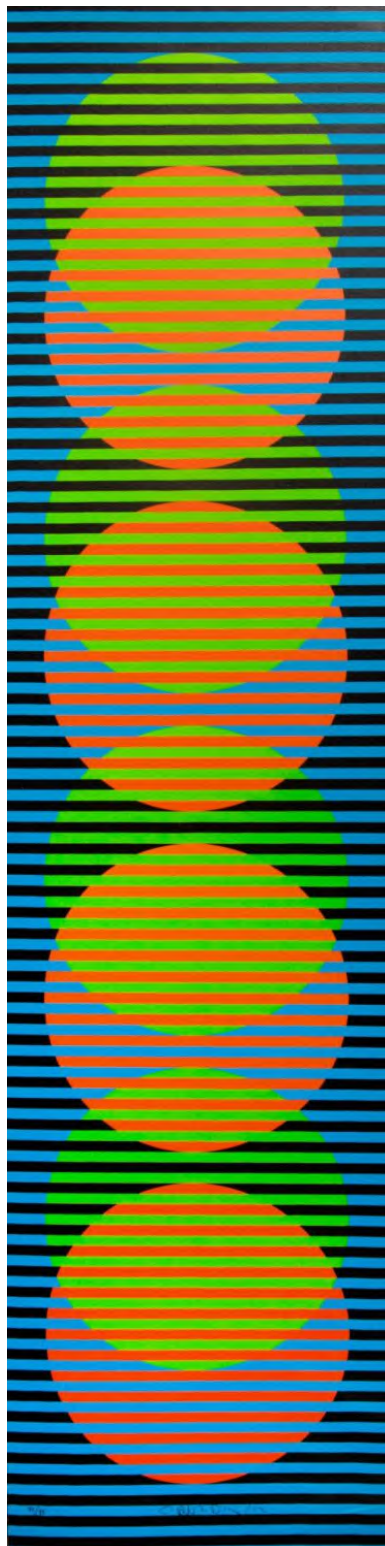

Lote 156  
Cruz Diez  
Sem Título  
100 x 25 cm  
litogravura  
assinatura inf. centro  
Exemplar nº 72/75.



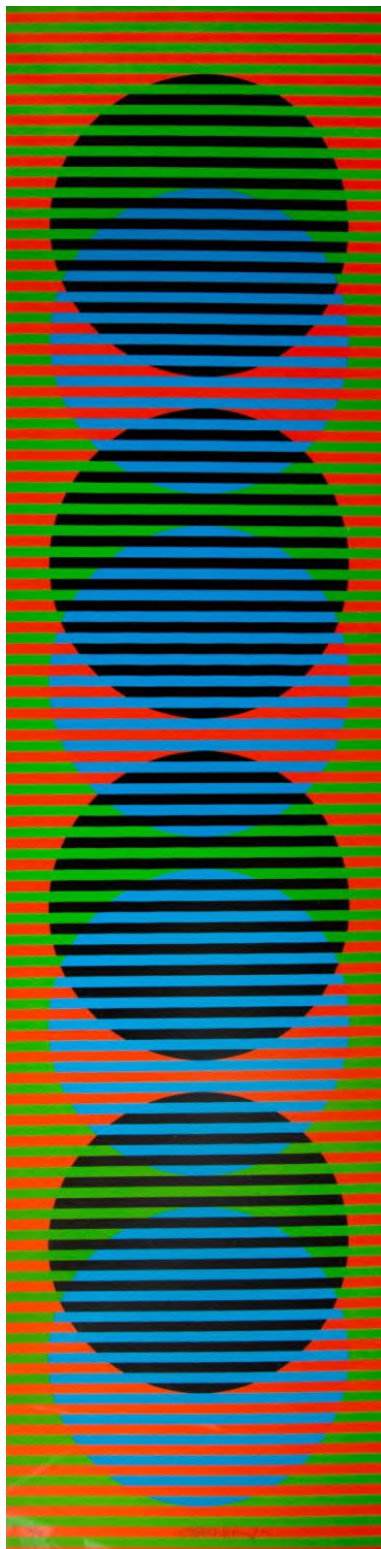

Lote 157  
Cruz Diez  
Sem Título  
100 x 25 cm  
litogravura  
assinatura inf. centro  
Exemplar nº 73/75.

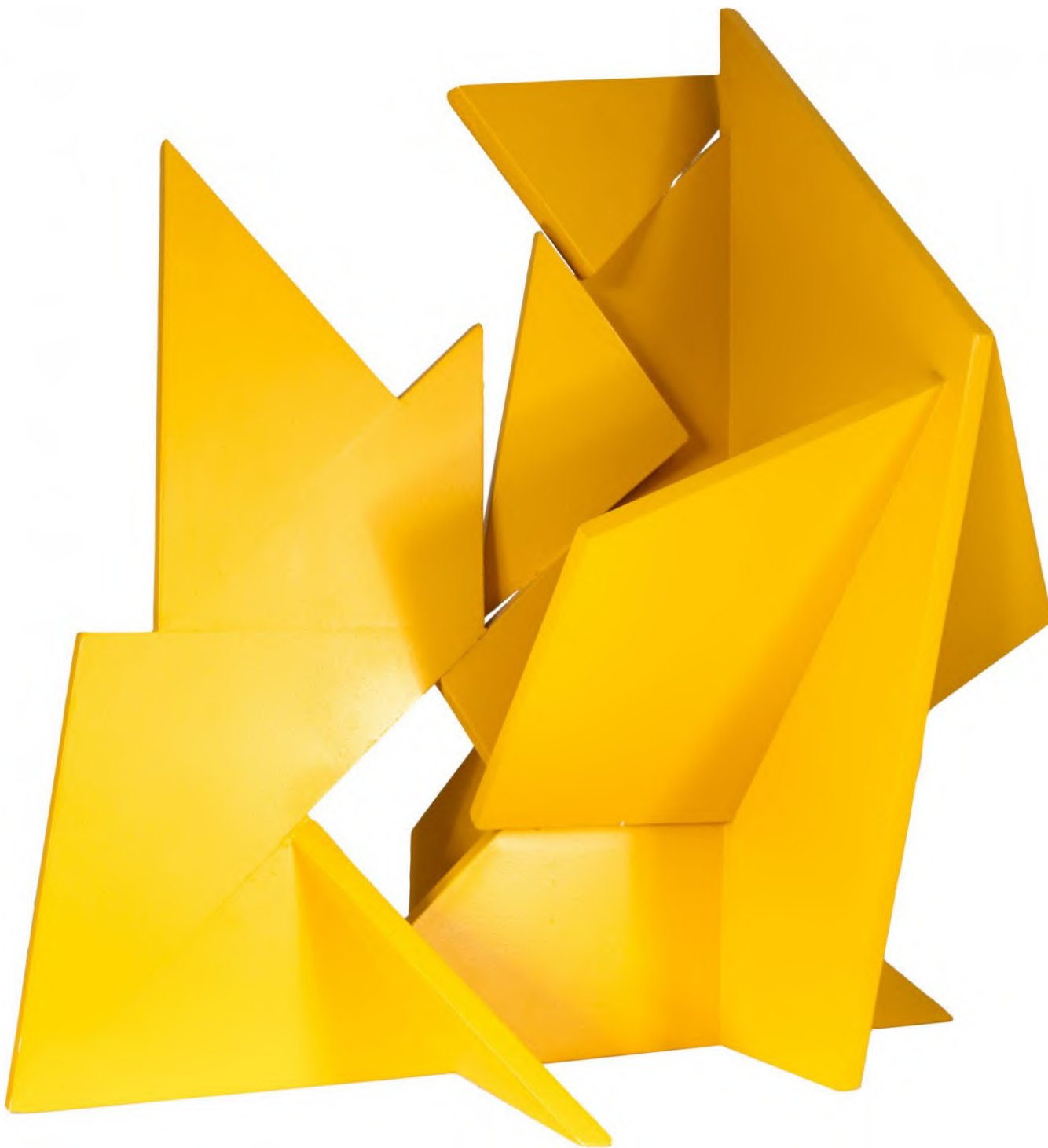

Lote 158  
Emanoel Araújo  
Sem Título  
70 x 66 cm  
escultura em madeira



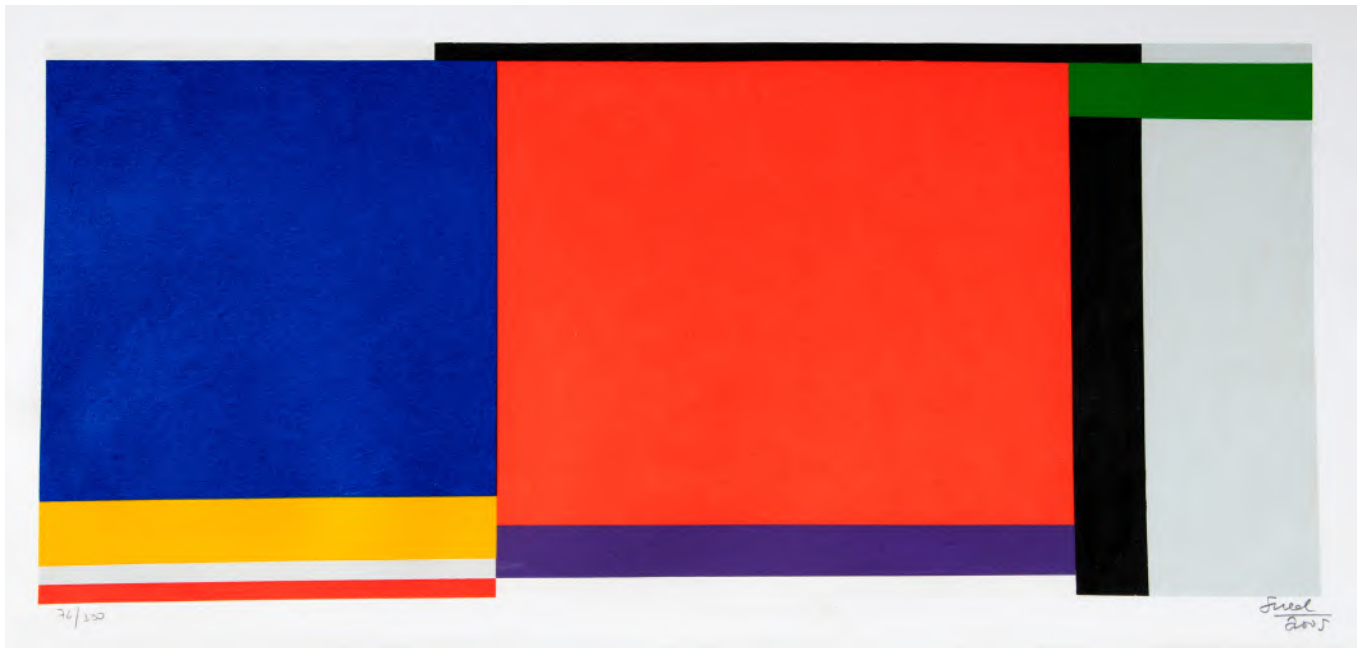

Lote 159  
Eduardo Sued  
Sem Título  
35 x 65 cm  
serigrafia  
assinatura inf. dir.  
2005  
Exemplar 76/130.



Lote 160  
Antônio Bandeira  
Abstrato  
18 x 22 cm  
técnica mista sobre cartão  
assinatura inf. dir.  
1953  
Carimbo da Petit Galeria.





Lote 161  
Manabu Mabe  
Costa Azul  
51 x 50 cm  
óleo sobre tela  
assinatura inf. dir.  
1980



Lote 162  
Takashi Fukushima  
Abstrato  
135 x 65 cm  
acrílica sobre tela  
assinatura inf. dir.



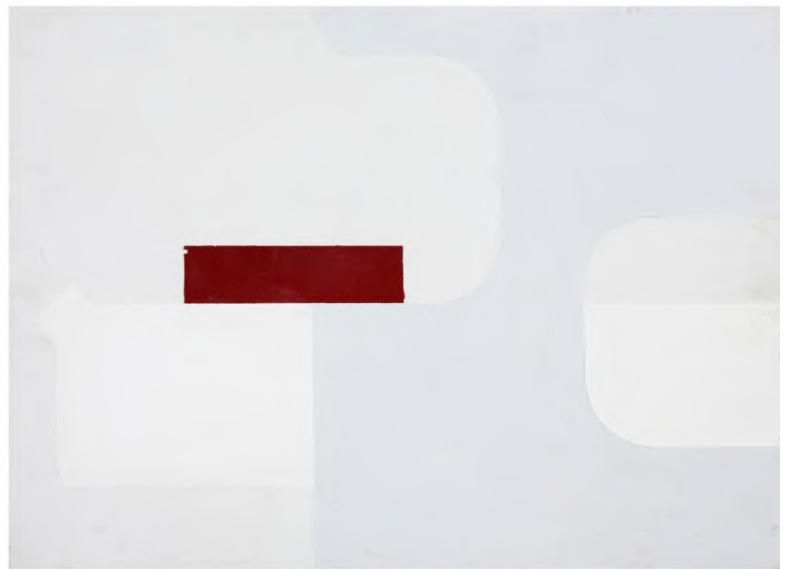

Lote 163  
Fábio Miguez  
Coleções (Díptico)  
80 x 60 cm / 60 x 80 cm  
óleo sobre madeira  
assinatura no verso  
2007



Lote 164  
Luiz Paulo Baravelli  
O Espírito das Piscinas  
140 x 175 cm  
óleo sobre tela  
assinatura no verso  
1983





Lote 165  
Figueiredo Sobral  
Sem Título  
62 x 15 cm  
escultura em bronze  
assinatura no verso



Lote 166  
Figueiredo Sobral  
Sem Título  
50 x 10 cm  
escultura em técnica mista  
assinatura no verso





Lote 167  
Figueiredo Sobral  
Mundo Marcado  
70 x 90 cm  
óleo sobre tela  
assinatura inf. dir.  
1982



Gonçalo Ivo 1982

Souvenir do Rio.

(só para turistas desorientados)

Lote 168  
Gonçalo Ivo  
Souvenir do Rio  
18 x 24 cm  
guache sobre papel  
assinatura inf. dir.  
1982





Lote 169  
German Lorca  
Menina com Guarda-chuva  
40 x 60 cm  
fotografia  
assinatura inf. dir.  
1952



Lote 170  
Debora Bolsoni  
Cinzeiro  
12 x 40 x 28 cm  
ferro, areia e cabelo carbonizado  
2020





Lote 171  
Carlos Oswald  
Mulher Sentada no Sofá  
65 x 71 cm  
óleo sobre tela  
assinatura inf. dir.



Lote 172  
Carlos Scliar  
Cajus e Jarras  
55 x 75 cm  
vinil e colagem encerado sobre tela  
assinatura ao centro





Lote 173  
Rubens Gerchman  
Rosto  
180 x 120 cm  
óleo sobre madeira  
assinatura no verso  
1986





Lote 174  
Aldo Bonadei  
Figura Sentada  
72 x 58,2 cm  
óleo sobre tela  
assinatura inf. dir.  
1947





Lote 175

Ernesto de Fiori

Nu Feminino Ajoelhado

40 x 29 cm

crayon sobre papel

assinatura inf. dir.

1939

Com etiqueta no verso da exposição de retrospectiva do artista no Museu de Arte Contemporânea da Universidade de São Paulo (reproduzido no catálogo da exposição sob nº265) e com etiqueta no verso da Grifo Galeria de Arte.

Pág. 60



Lote 176  
Marysia Portinari  
Artemis  
100 x 150 cm  
óleo sobre tela  
assinatura no verso  
2023





Lote 177  
Paulo Pasta  
Sem Título  
60 x 81 cm  
óleo sobre tela  
1994



Lote 178  
Jânio Quadros  
Menina Sentada  
80 x 60 cm  
óleo sobre tela  
assinatura sup. dir.  
1977





Lote 179  
Gastão Formenti  
Paisagem  
50 x 70 cm  
óleo sobre tela  
assinatura inf. dir.  
1949



Lote 180  
Gastão Formenti  
Paisagem  
25 x 30 cm  
óleo sobre placa  
assinatura inf. esq.  
1945



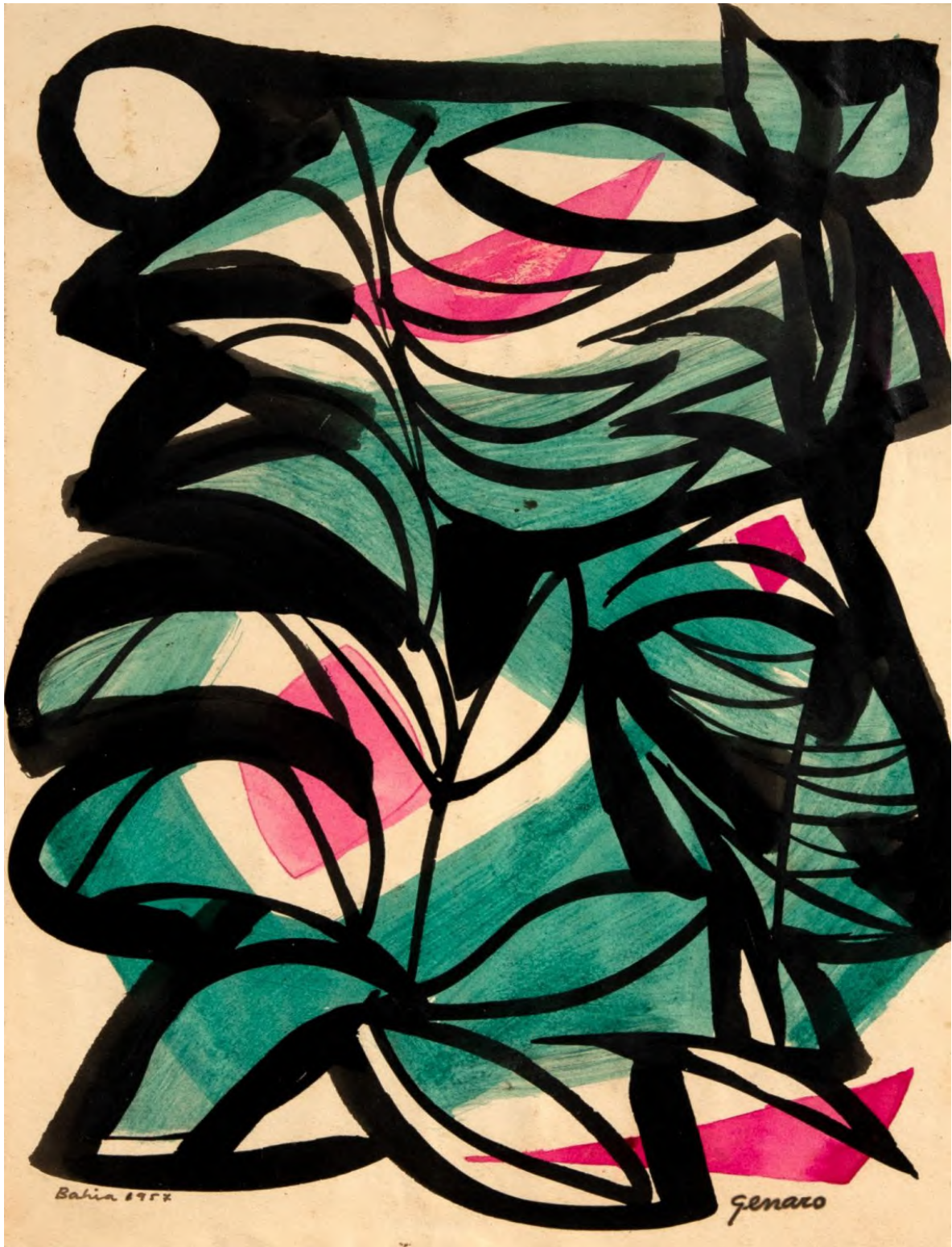

Lote 181  
Genaro de Carvalho  
Estudo para Tapeçaria  
31 x 23 cm  
nanquim, guache e aquarela  
assinatura inf. dir.  
1957





Lote 182  
Claudio Tozzi  
Papagalia  
90 x 90 cm  
acrílica sobre tela colada em madeira  
assinatura inf. dir.  
1980





Lote 183  
Clóvis Graciano  
Homem e Pássaro  
49 x 35 cm  
serigrafia sobre papel  
assinatura inf. dir.



Lote 184  
Inimá de Paula  
Paisagem  
73 x 92 cm  
óleo sobre tela  
assinatura inf. esq.  
déc. 50





Lote 185  
Gilvan Samico  
O Encontro  
72 x 100 cm  
xilogravura  
assinatura inf. esq.  
1978

Exemplar nº 72/100. Reproduzido no livro "Samico, 40 anos de gravura" do Centro Cultural Banco do Brasil, 1997, na pág. 93.



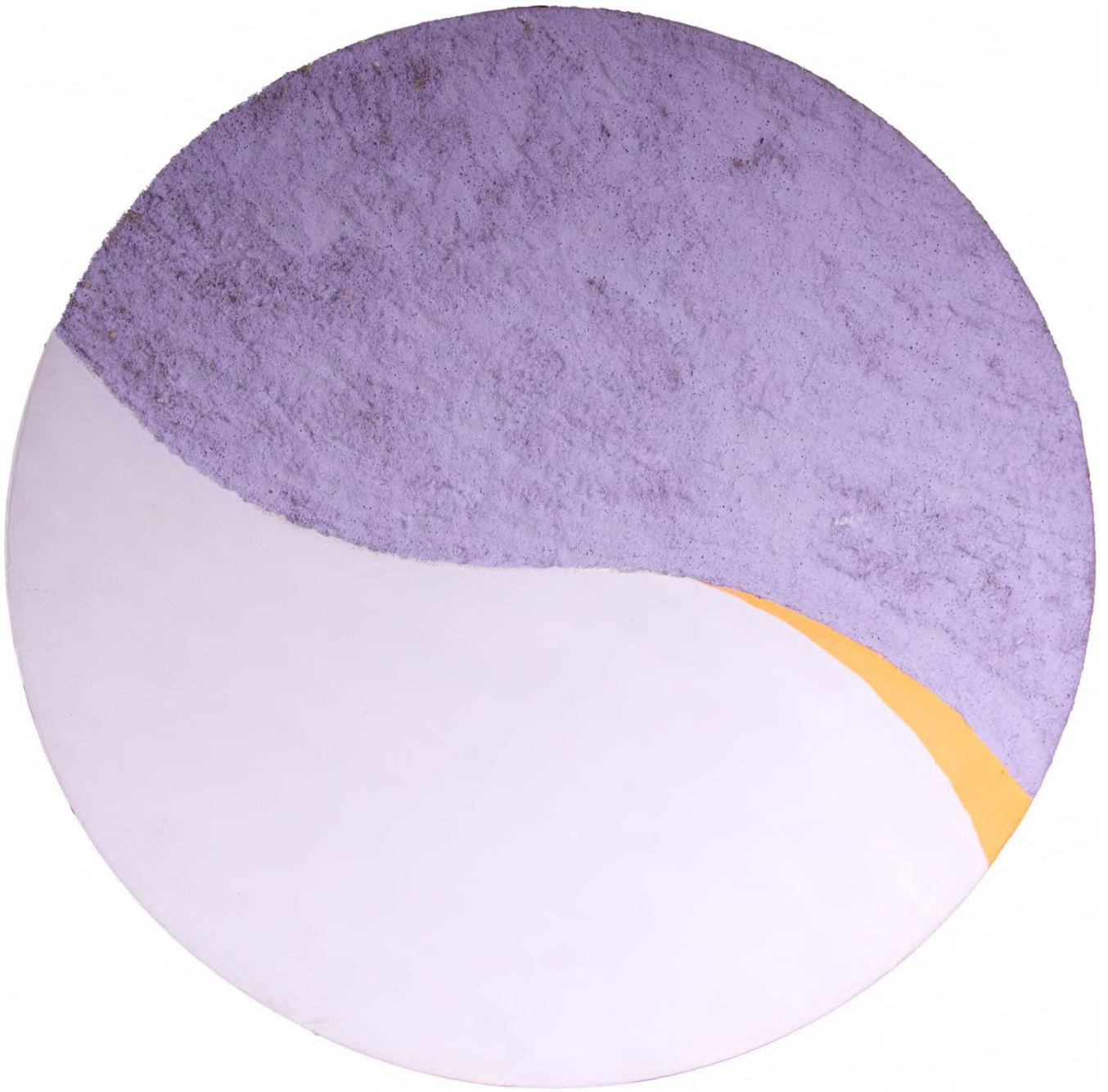

Lote 186  
Hércules Barsotti  
Violeta, Laranja e Areia  
50 cm  
técnica mista sobre tela  
assinatura no verso



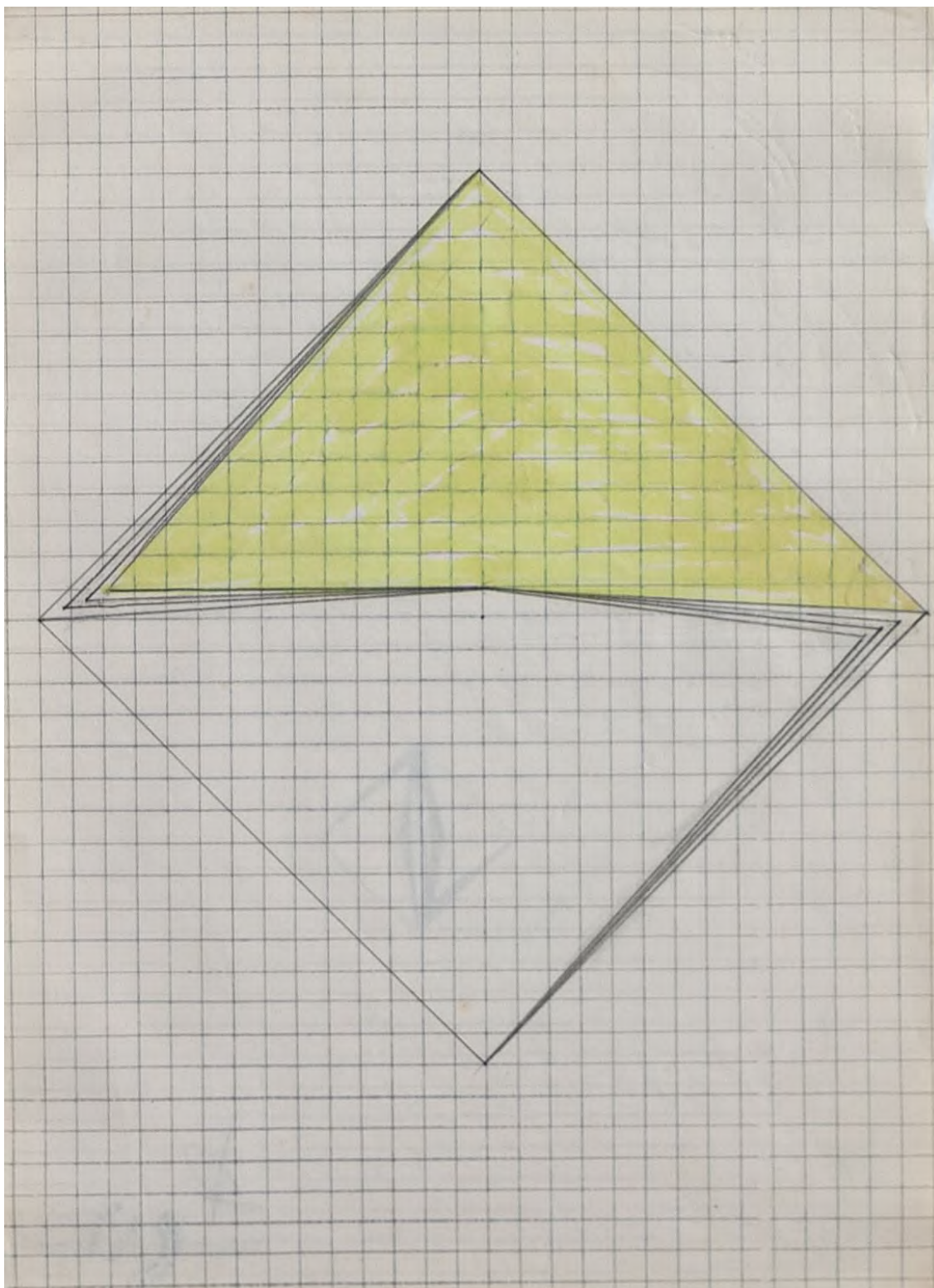

Lote 187  
Hércules Barsotti  
Sem Título  
20 x 15 cm  
grafite sobre papel  
sem assinatura



Lote 188  
Hércules Barsotti  
Sem Título  
62 x 62 cm  
serigrafia  
assinatura inf. dir.  
Exemplar nº 26/50.





Lote 189  
Jânio Quadros  
Sem Título  
45 x 38 cm  
óleo sobre placa  
assinatura sup. dir.  
1973





Lote 190  
João Batista Da Costa  
Figura do Velho  
64 x 44 cm  
óleo sobre tela  
assinatura inf. esq.  
1897





Lote 191  
John Graz  
Retirantes  
27 x 36 cm  
óleo sobre placa  
assinatura inf. dir.  
1978



Lote 192  
Kazuo Wakabayashi  
Sem Título  
60 x 60 cm  
serigrafia  
assinatura inf. dir.  
2010  
Exemplar nº 30/100.





Lote 193  
Kazuo Wakabayashi  
Sem Título  
60 x 60 cm  
serigrafia  
assinatura inf. dir.  
2010  
Exemplar nº 30/100.



Lote 194  
Kazuo Wakabayashi  
Sem Título  
60 x 60 cm  
serigrafia  
assinatura inf. dir.  
2010  
Exemplar nº 30/100.



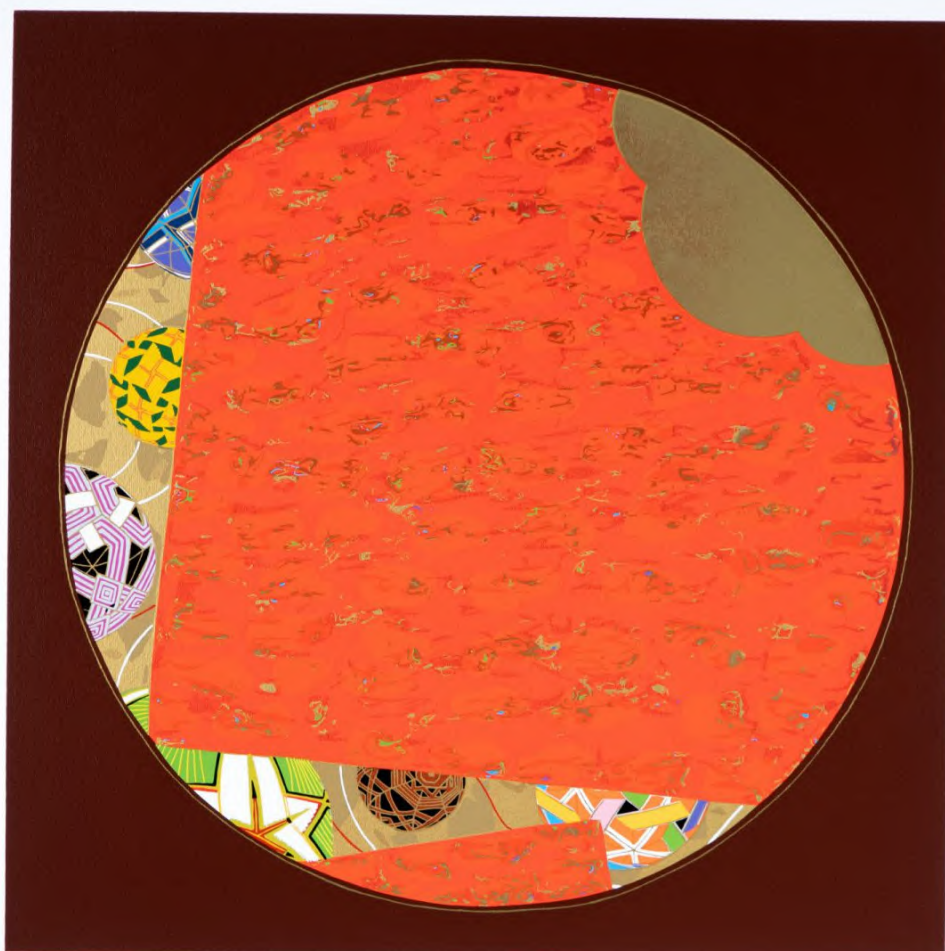

7

栞

wakabayashi.com

Lote 195  
Kazuo Wakabayashi  
Sem Título  
60 x 60 cm  
serigrafia  
assinatura inf. dir.  
2010  
Exemplar nº 30/100.



Lote 196  
Kazuo Wakabayashi  
Sem Título  
60 x 60 cm  
serigrafia  
assinatura inf. dir.  
2010  
Exemplar nº 30/100.





Lote 197  
Kazuo Wakabayashi  
Sem Título  
60 x 60 cm  
serigrafia  
assinatura inf. dir.  
2010  
Exemplar nº 30/100.





Lote 198  
Concessa Colaço  
Brincando de Azul  
106 x 130 cm  
tapeçaria  
assinatura inf. dir.





Lote 199  
Lan (Lanfranco Vaselli)  
Estendendo Roupa  
50 x 35 cm  
técnica mista sobre papel  
assinatura inf. esq.  
1982



Lote 200  
Caciporé Torres  
Sem Título  
101 x 70 x 54 cm  
escultura em alumínio  
assinatura na peça





Lote 201  
Lan (Lanfranco Vaselli)  
Count Basie  
48 x 33 cm  
técnica mista sobre papel  
assinatura inf. dir.  
1997



Lote 202  
Lelio Coluccini  
Praia  
34 x 73 cm  
escultura em terracota  
déc. 1960





Lote 203  
Lívio Abramo  
Figuras  
25 x 30 cm  
xilogravura  
assinatura inf. dir.  
1940



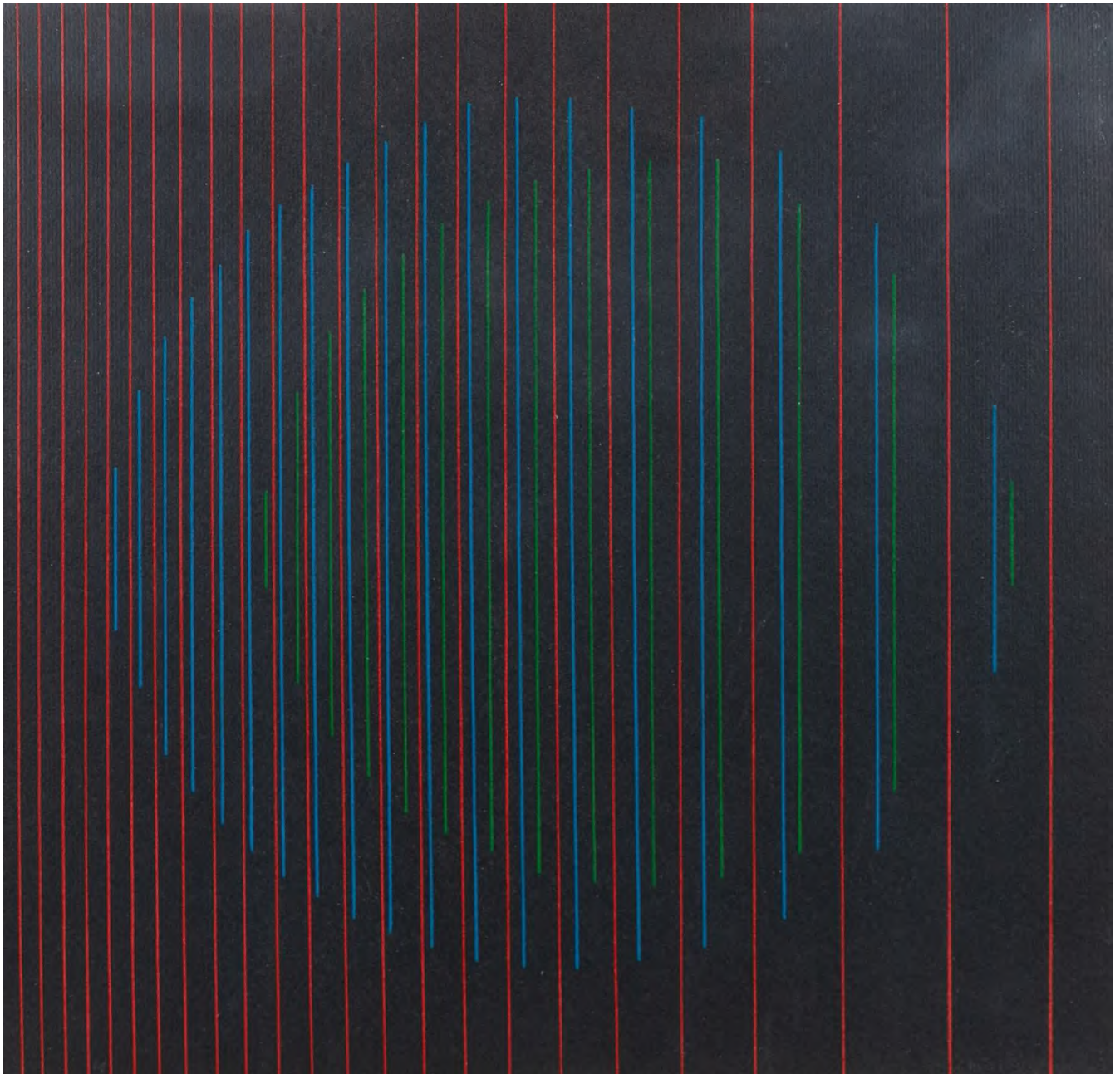

Lote 204  
Lothar Charoux  
Círculo  
33 x 33 cm  
guache sobre cartão colado em eucatex  
assinatura inf. dir.  
1970





Lote 205  
Macaparana  
Sem Título  
27 x 20 cm  
óleo sobre madeira  
assinatura inf. centro  
1978



Lote 206  
Manabu Mabe  
Sem Título  
60 x 70 cm  
serigrafia  
assinatura inf. dir.  
1989  
Exemplar nº 56/100.





Lote 207  
Manoel Santiago  
Marinha  
44 x 60 cm  
óleo sobre tela  
assinatura inf. dir.



Lote 208  
Aldemir Martins  
Marinha  
60 x 100 cm  
óleo sobre tela  
assinatura inf. dir.  
1974





Lote 209  
Milton Dacosta  
Vênus  
38 x 49 cm  
serigrafia  
assinatura inf. dir.  
Exemplar nº 17/100.



Lote 210  
Newton Rezende  
Trabalhador Camponês  
35 x 26 cm  
guache sobre cartão  
assinatura inf. dir.  
1953  
Coleção Aldo Franco





Lote 211  
Newton Rezende  
Figura Masculina  
40 x 24 cm  
aquarela sobre papel  
assinatura inf. dir.  
1955-1970





Lote 212  
Niobe Xandó  
Sem Título  
70 x 50 cm  
desenho a nanquim  
assinatura inf. dir.  
1960





Lote 213  
Niobe Xandó  
Sem Título  
70 x 50 cm  
desenho a nanquim  
assinatura inf. dir.  
1960



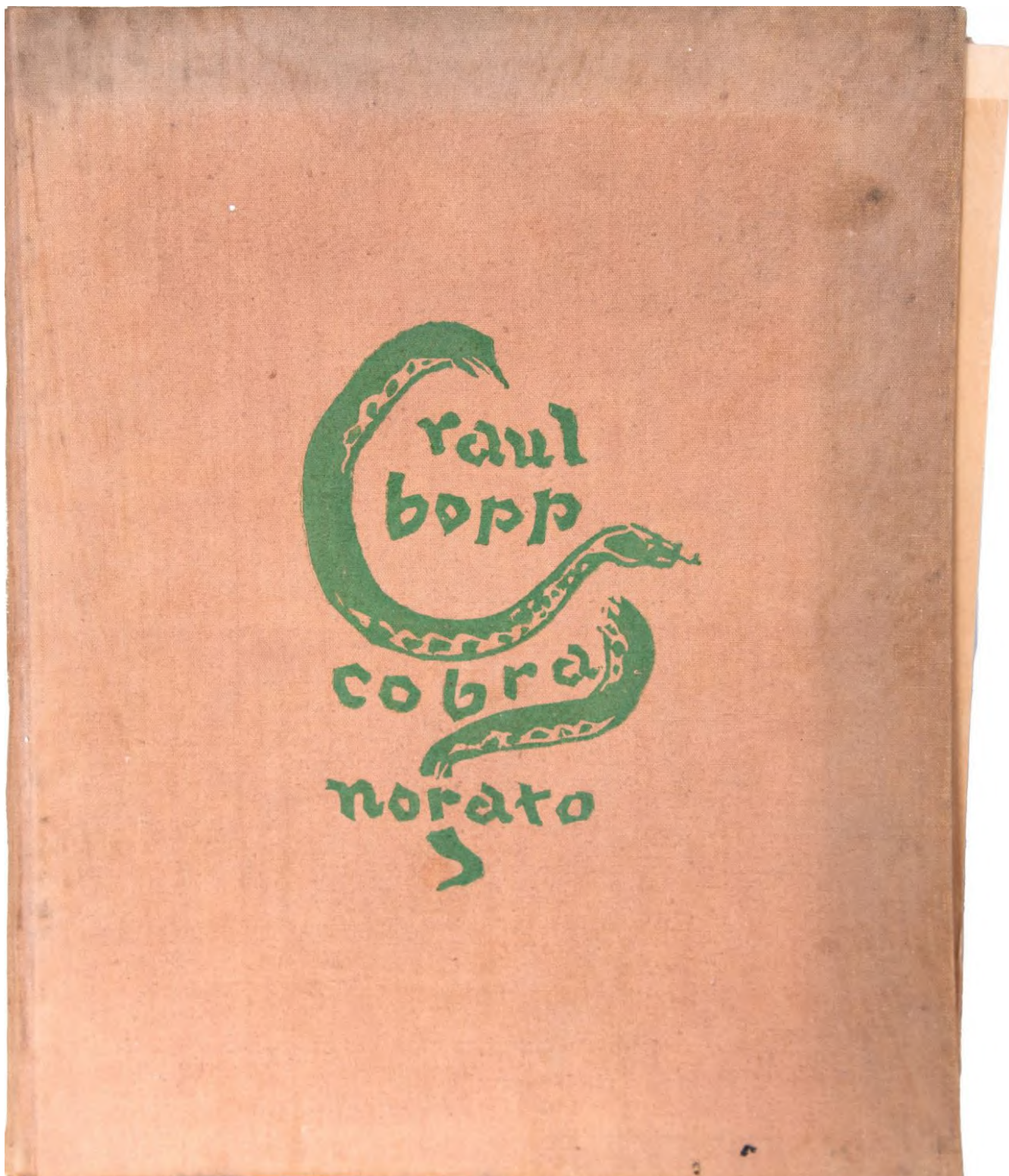

Lote 214

Oswaldo Goeldi

Álbum Cobra Norato com 7 xilogravuras

35 x 28 cm

xilogravura

assinatura na peça

1937

Livro Raul Bopp Cobra Norato

Exemplar nº 81.





Lote 215  
Paula Kadunc  
Sem Título  
180 x 120 cm  
acrílica sobre tela  
assinatura no verso  
2023



Lote 216  
Pedro Elorriaga Urtiaga  
Busto  
37 x 14 x 10 cm  
escultura de bronze banhado de preto  
assinatura na peça  
Exemplar nº 18/50.



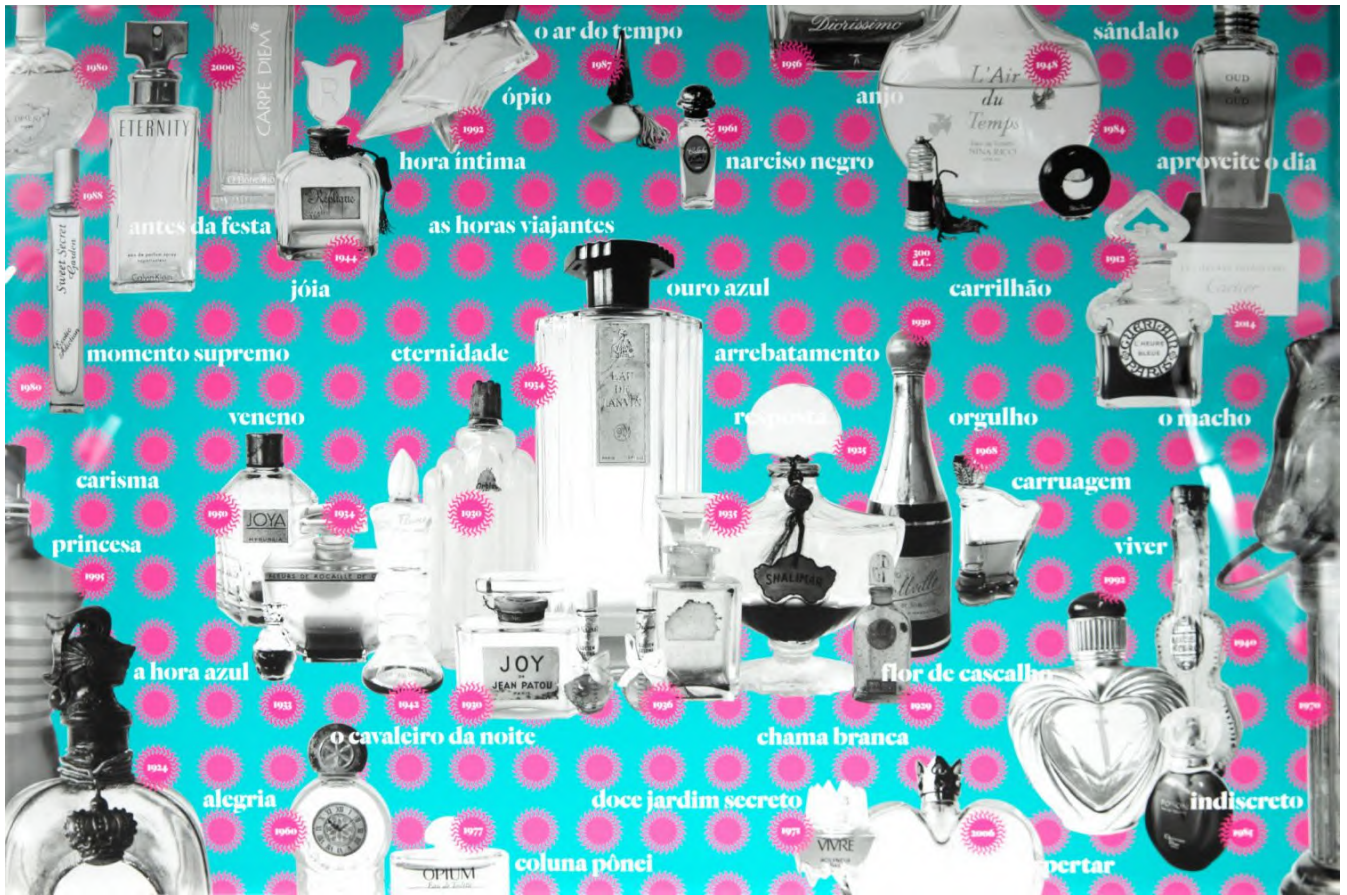

Lote 217  
Rosângela Rennó  
As Águas Viajantes  
88,5 x 59 cm  
fotografia  
assinatura no verso  
2016





Lote 218  
Santa Rosa  
Sem título  
46 x 56 cm  
óleo sobre tela  
assinatura sup. dir.





Lote 219  
Silvio Pléticos  
Lembrando Chagall  
40 x 50 cm  
óleo sobre tela  
assinatura inf. dir.



Lote 220  
Tomoshige Kusuno  
Sem Título  
50 x 68 cm  
pastel e técnica mista sobre papel  
assinatura inf. dir.  
1976





Lote 221  
Tarsila do Amaral  
Paisagem Rural  
26 x 33 cm  
litogravura  
assinatura inf. dir.

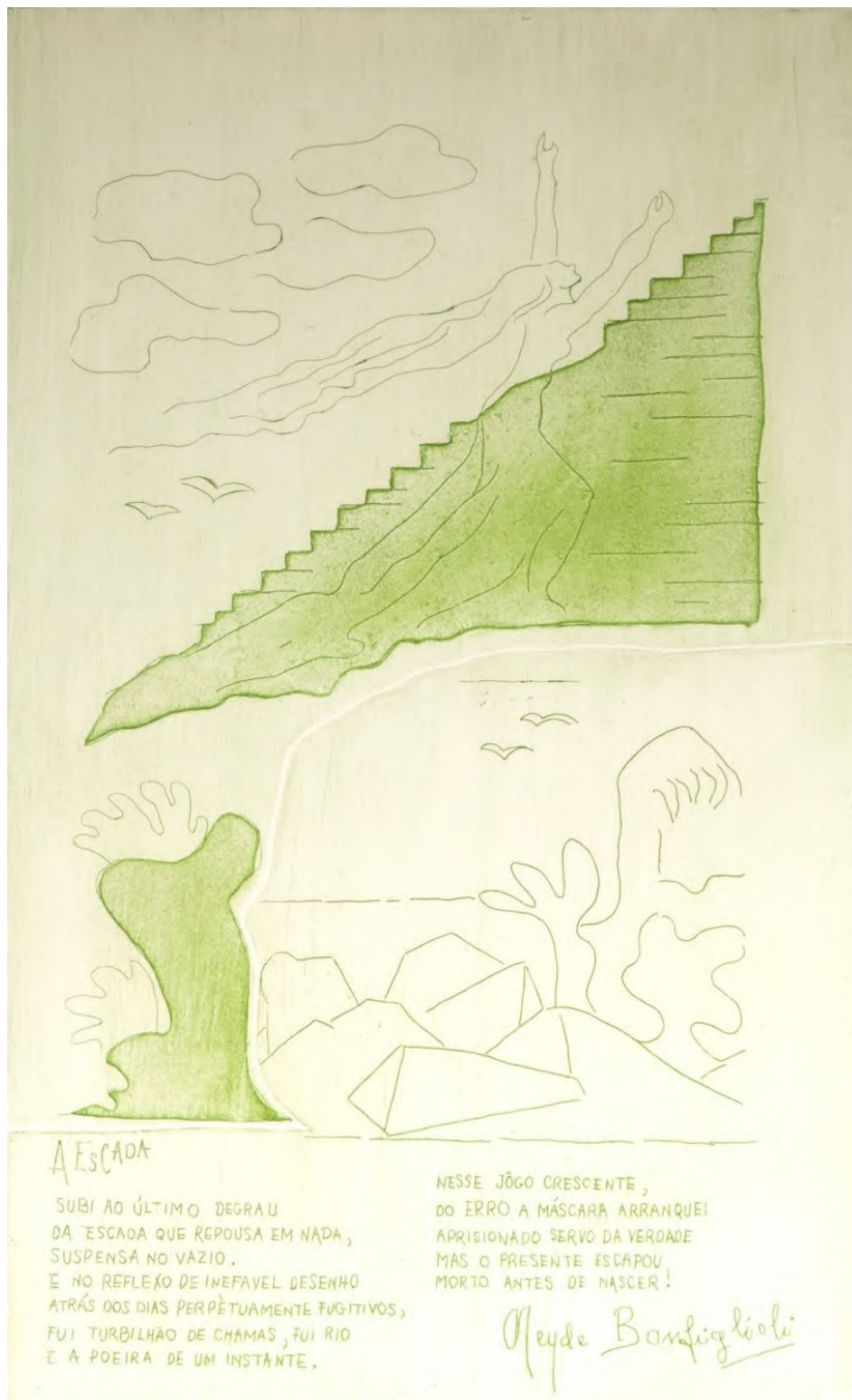

Lote 222

Tarsila do Amaral

A Escada - Poesia Neyde Bonfiglioli

45 x 72 cm

serigrafia

assinatura inf. dir.

1972

Exemplar nº43/100.

Reproduzida no catálogo Raisonné de Tarsila do Amaral.





Lote 223  
Thomaz Ianelli  
Sem Título  
70 x 50 cm  
óleo sobre tela  
assinatura inf. dir.





Lote 224  
Tikashi Fukushima  
Sem Título  
40 x 32 cm  
óleo sobre tela  
assinatura inf. esq.





Lote 225  
Tito de Alencastro  
Nu Entre Casas  
52 x 39 cm  
óleo sobre eucatex  
assinatura inf. dir.  
1981

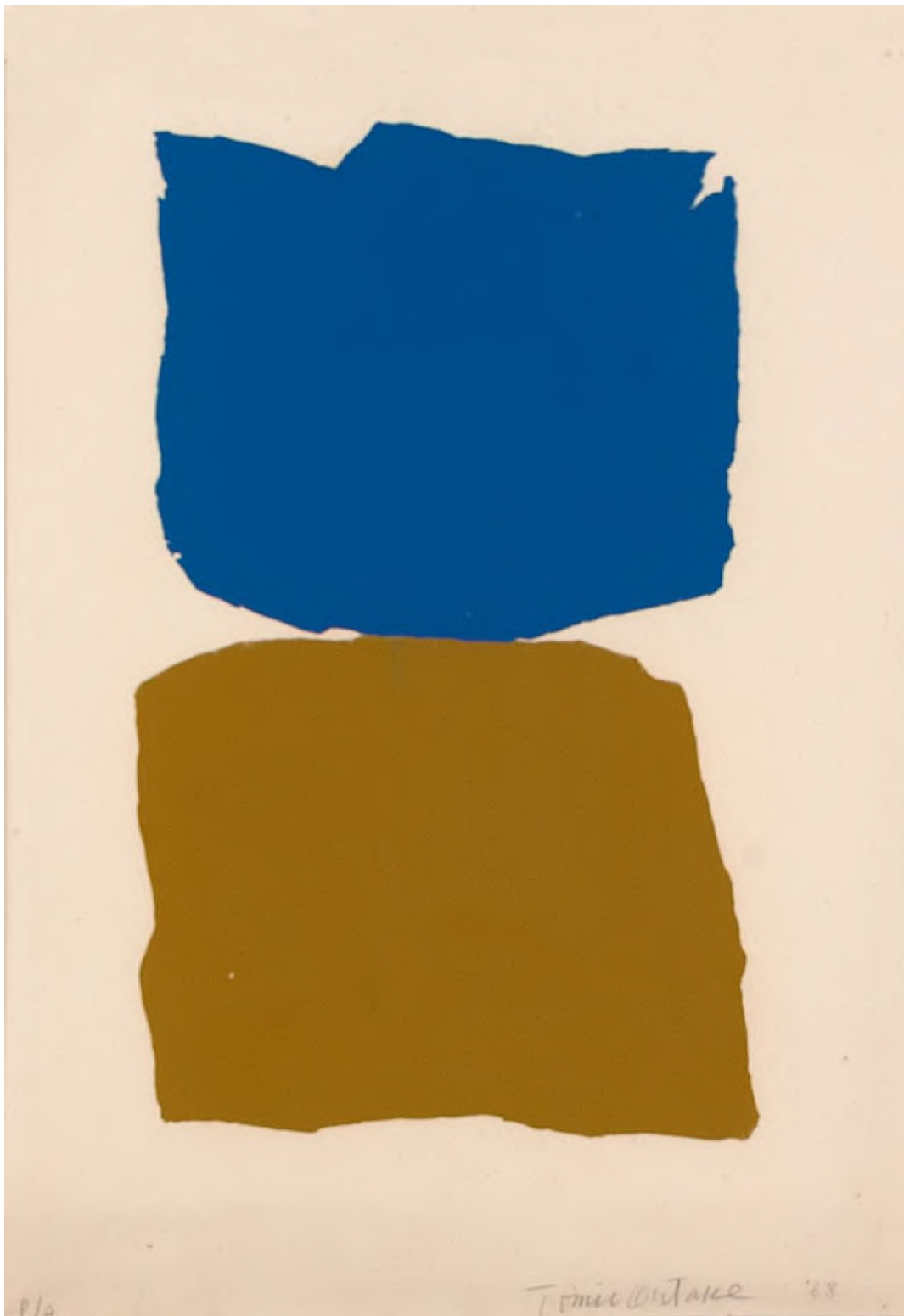

Lote 226  
Tomie Ohtake  
Sem Título  
56 x 40 cm  
serigrafia  
assinatura inf. dir.  
1968  
Exemplar P.A.





Lote 227  
Ubirajara Ribeiro  
City - Cité - Espaço Medieval de Fazer Amor  
39 x 53 cm  
têmpera óleosa sobre tela  
assinatura inf. centro  
1991





Lote 228  
Virgílio Lopes Rodrigues  
Pescador  
40 x 31 cm  
óleo sobre tela  
assinatura inf. esq.  
1924



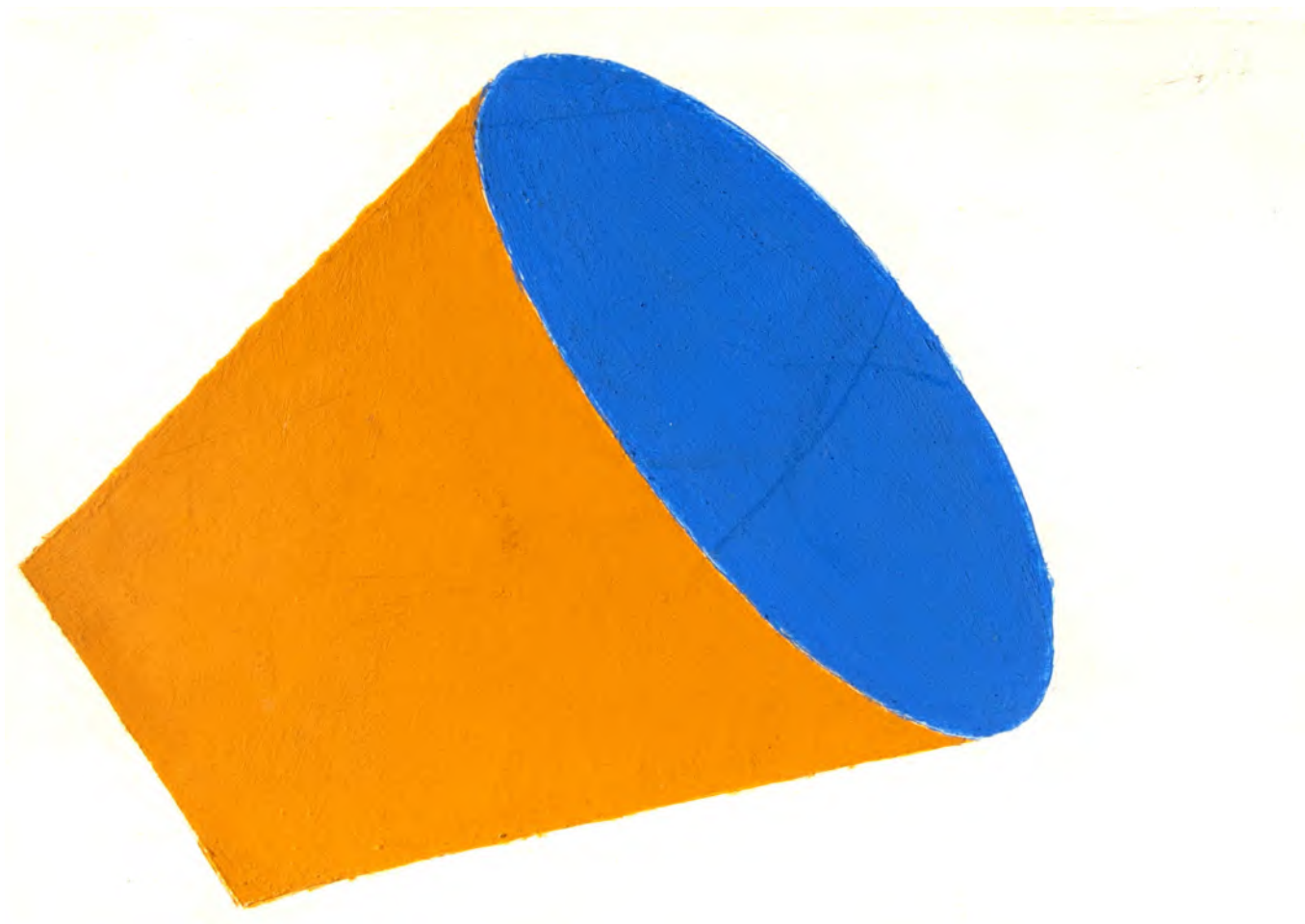

Lote 229  
Marcelo Cipis  
Sem Título  
16 x 21 cm  
óleo sobre tela  
assinatura no verso  
1997



Lote 230  
Victor Brecheret  
São Francisco com Pombas  
48 x 17,5 cm  
escultura em bronze  
assinatura no verso





Lote 231  
Lan (Lanfranco Vaselli)  
Dançarinos  
50 x 32 cm  
técnica mista sobre papel  
assinatura inf. dir.  
1983



Lote 232  
Lan (Lanfranco Vaselli)  
Dançarinos  
48 x 32 cm  
técnica mista sobre papel  
assinatura inf. dir.  
1983





Lote 233  
Willys de Castro  
Sem Título  
13 x 11 cm  
pintura sobre grafite



Lote 234  
Yutaka Toyota  
Sem Título  
113 x 68 x 27 cm  
escultura em alumínio  
assinatura na peça  
1988