



J | JAMES LISBOA  
LEILOEIRO OFICIAL

LEILÃO DE ARTE  
21 DE SETEMBRO A 02 DE OUTUBRO DE 2020



**J**  
**JAMES LISBOA**  
LEILOEIRO OFICIAL  
JUCESP Nº 336

LEILÃO DE ARTE  
21 DE SETEMBRO A  
02 DE OUTUBRO DE 2020

[www.leilaodearte.com](http://www.leilaodearte.com)



## LEILÃO DE ARTE MASSA FALIDA DO BANCO SANTOS

Conforme processo nº 0042267-56.2015.8.26.0100  
MM. Juiz de Direito Dr. Paulo Furtado de Oliveira Filho  
Administração judicial representado pelo Dr. Vânio Cesar Pickler  
Perito judicial avaliador João Carlos Lourenço.

### ■ LEILÃO DIA 21 DE SETEMBRO - 20H TELEFONE E ONLINE

### ■ LEILÃO DIA 22 DE SETEMBRO - 20H TELEFONE E ONLINE

Para participar online faça já o seu cadastro através do nosso site [www.leilaodearte.com](http://www.leilaodearte.com)

É necessária a aprovação prévia do seu cadastro até 24h antes do leilão.

#### LANCES PRÉVIOS

Por telefone ou e-mail  
[lisboa@leilaodearte.com](mailto:lisboa@leilaodearte.com)

#### LANCES POR TELEFONE

Cadastro prévio até as 18h do dia do Leilão  
Tel (11) 3061-3155  
(11) 3578-5919

[www.leilaodearte.com](http://www.leilaodearte.com)

#### EXPOSIÇÃO

Somente sob agendamento prévio  
08 a 20 de Setembro das 10h às 18h  
Rua Dr. Melo Alves, 397 - Cerqueira Cesar  
Tel.: 11 3578-5919 | 3061-3155

### ■ LEILÃO TELEFONE E ONLINE

23 DE SETEMBRO - 19H  
24 DE SETEMBRO - 19H  
25 DE SETEMBRO - 19H  
28 DE SETEMBRO - 19H  
29 DE SETEMBRO - 19H  
30 DE SETEMBRO - 19H  
01 DE OUTUBRO - 19H  
02 DE OUTUBRO - 19H

A apreciação física das mesmas poderá ser feita durante a exposição.

*Não é de responsabilidade do Leiloeiro qualquer problema referente à falha de sistema, cadastro, manutenção de conexão com internet, ou outros relacionados, que por ventura venham a ocorrer no momento da licitação e que impeçam o USUÁRIO do sistema online de participar do leilão.*

 @jameslisboaarte

 /jameslisboaleiloes

LEILÃO ONLINE  
1º DIA - 21 SETEMBRO ÀS 20H

Do lote 1 ao 150

**TELEFONE E ONLINE**

+55 (11) 3061-3155 ou 3081-6581

[www.leilaodearte.com](http://www.leilaodearte.com)

Para participar online faça já o seu cadastro através do nosso site [www.leilaodearte.com](http://www.leilaodearte.com)

*Não é de responsabilidade do Leiloeiro qualquer problema referente à falha de sistema, cadastro, manutenção de conexão com internet, ou outros relacionados, que por ventura venham a ocorrer no momento da licitação e que impeçam o USUÁRIO do sistema online de participar do leilão.*

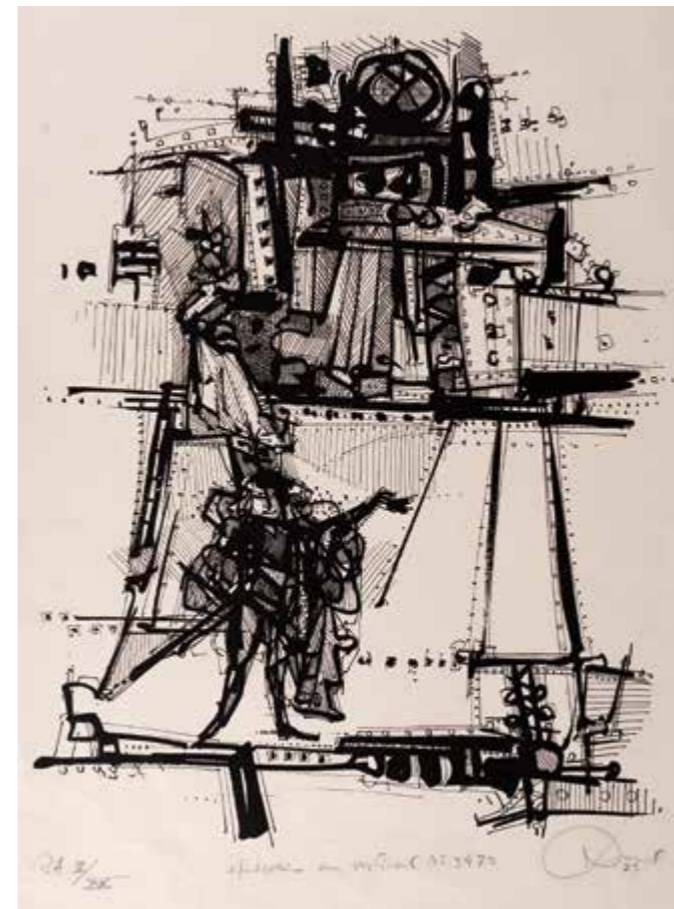

**1** DAREL VALENÇA LINS  
*Episódio em Vertical Nº 3473*  
62 x 46 cm  
litogravura  
ass. inf. dir.  
1973  
Exemplar P.A. II/XX. Vinco, amarelecimento do papel e pequenas manchas.  
Lance inicial R\$ 700,00



**2** GUILHERME DE FARIA  
*Rapina*  
70 x 50 cm  
calcogravura  
ass. inf. dir / 1980  
Exemplar nº 8/20. Manchas causadas por umidade, .manchas de acidez, ondulação do suporte.  
Lance inicial R\$ 600,00

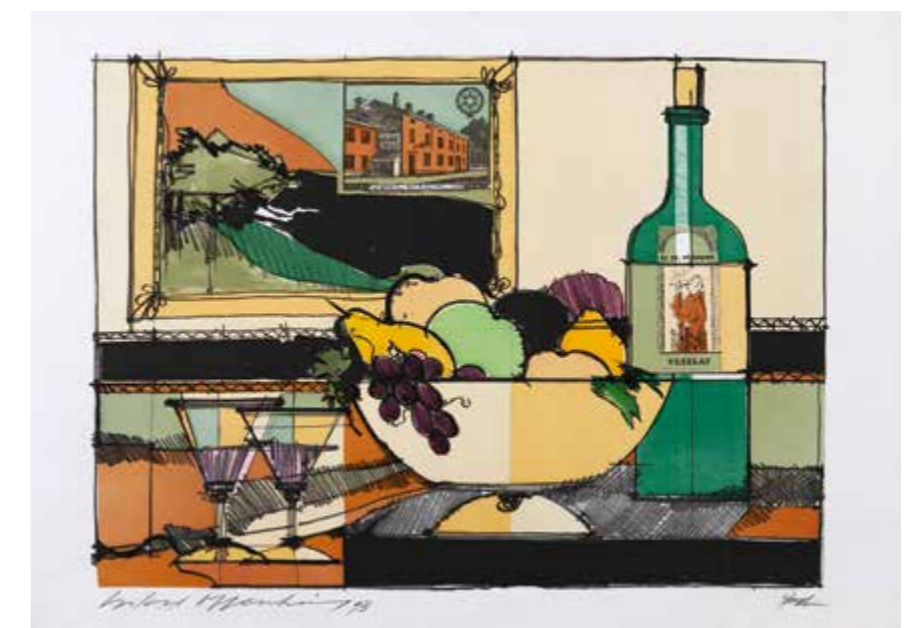

**3** SILVIO OPPENHEIM  
*Natureza Morta*  
50 x 70 cm  
litogravura  
ass. inf. dir.  
1993  
Exemplar P.A.  
Manchas.  
Lance inicial R\$ 450,00



**4** FERNANDO VELLOSO  
*Sem Título (Litogravuras)*  
 28 x 34 x 1,4 cm  
 livro obra em litogravura cor e off-set (20 gravuras)  
 assinado  
 1993  
 Exemplar nº 66/100. Manchas amarelecidas e furos. Caixa danificada.  
 Lance inicial R\$ 900,00

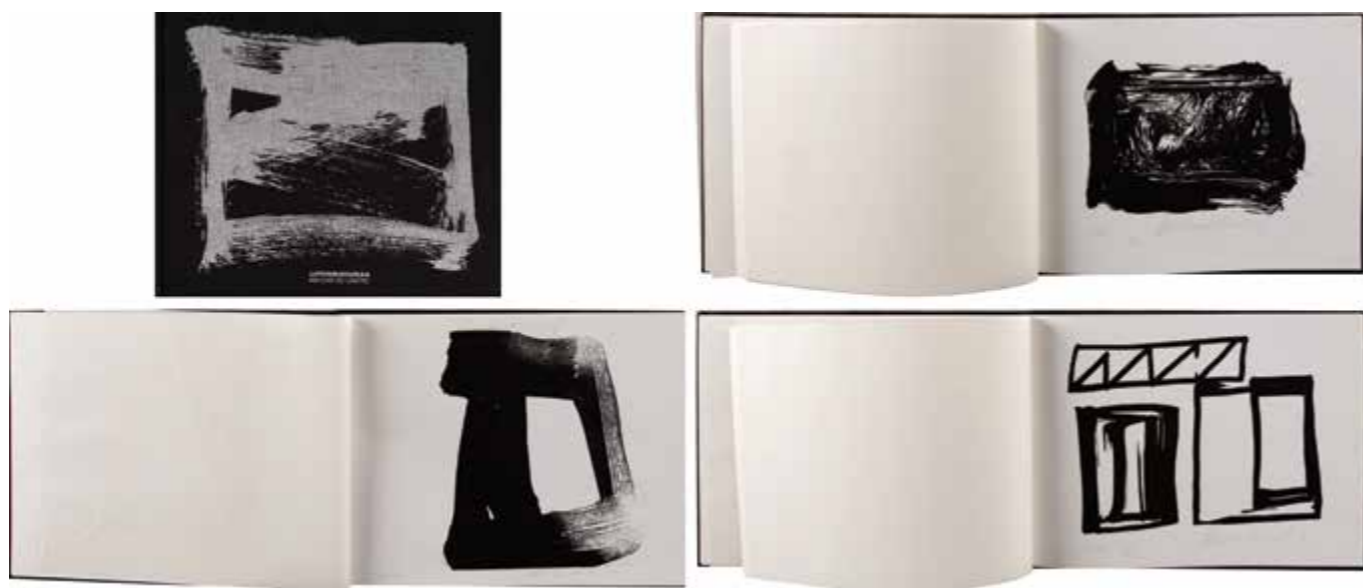

**5** AMILCAR DE CASTRO  
*Sem Título (Litogravuras)*  
 livro obra em litogravura (17 gravuras)  
 assinado  
 1993  
 Lance inicial R\$ 800,00

**6** AMILCAR DE CASTRO  
*Sem Título*  
 72 x 100 cm  
 litogravura  
 ass. inf. dir.  
 1997  
 Exemplar P.A.  
 Lance inicial R\$ 800,00

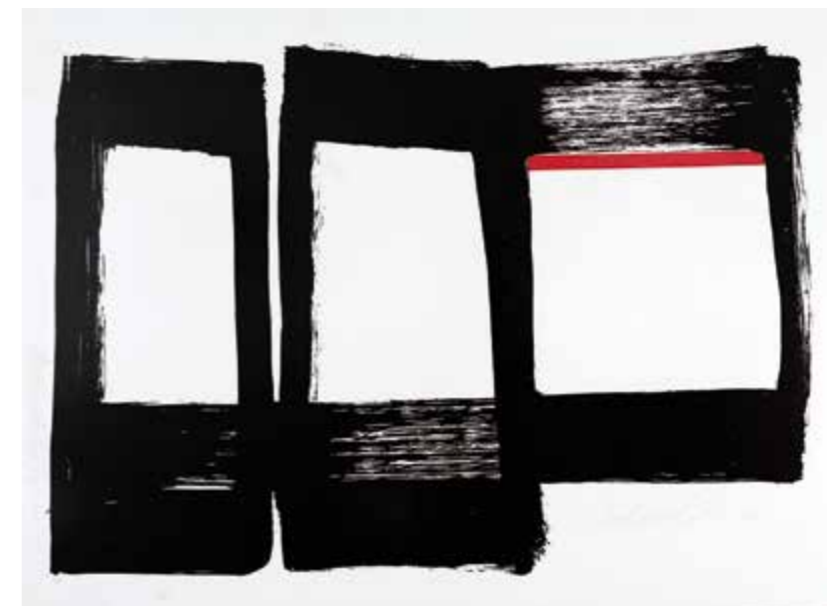

**7** AMILCAR DE CASTRO  
*Sem Título*  
 72 x 100 cm  
 litogravura  
 ass. inf. dir.  
 1997  
 Exemplar nº 21/25.  
 Lance inicial R\$ 800,00

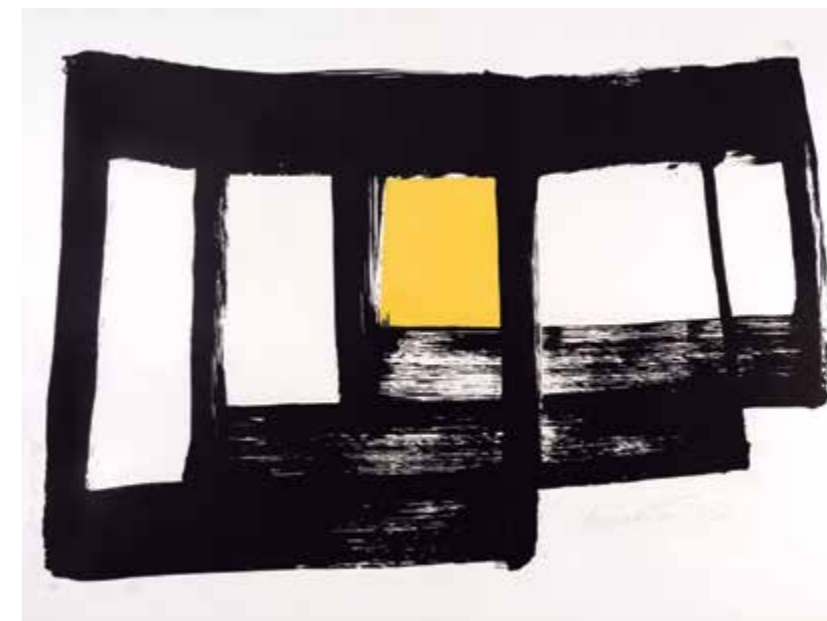

**8** AMILCAR DE CASTRO  
*Sem Título*  
 72 x 100 cm  
 litogravura  
 ass. inf. dir.  
 1997  
 Exemplar nº 25/25.  
 Lance inicial R\$ 800,00

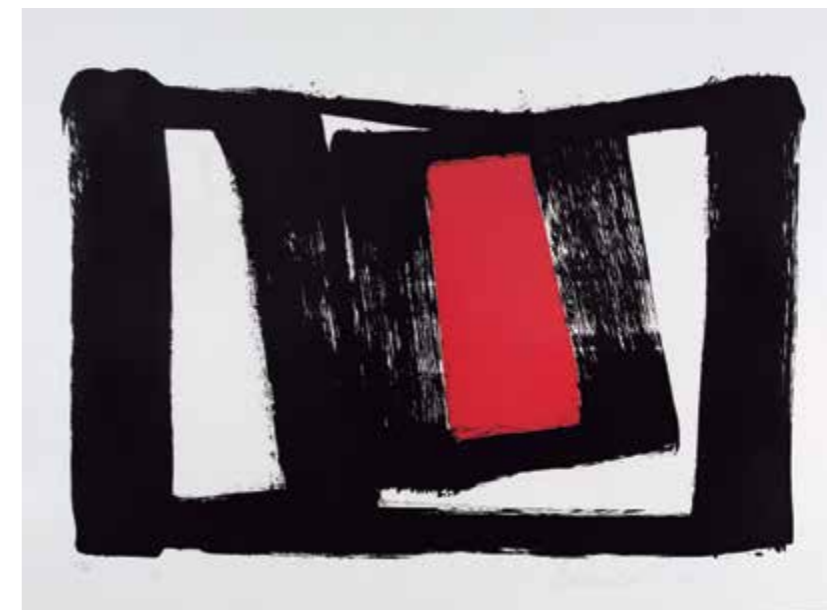



**9** ANTONIO HÉLIO CABRAL  
*Sem Título*  
 38 x 36 cm  
 litogravura  
 2004  
 Exemplar nº 29/300.  
 Lance inicial R\$ 450,00

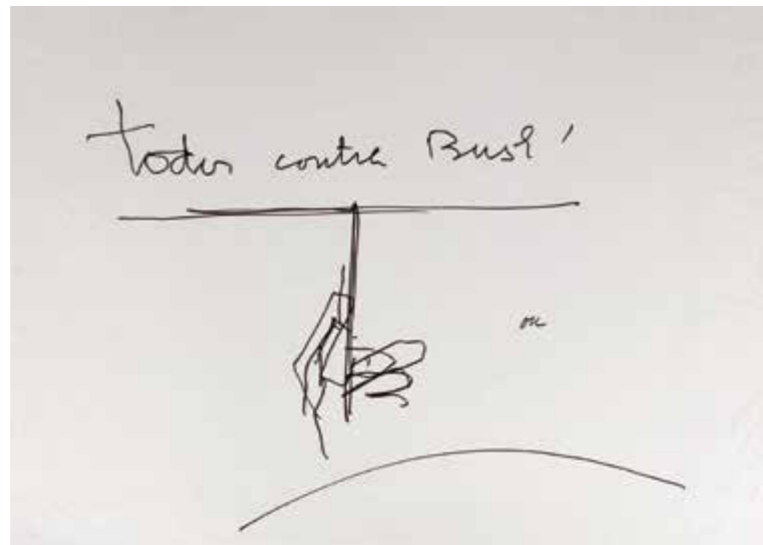

**10** OSCAR NIEMEYER  
*Todos contra Bush*  
 caneta sobre papel  
 2003  
 Ondulação e vincos (frágil).  
 Lance inicial R\$ 1.800,00



**11** ANTONIO HENRIQUE AMARAL  
*Tekhne I*  
 100 x 175 cm  
 grafite, pastel seco, pastel oleoso e óleo sobre papel  
 2000  
 Lance inicial R\$ 7.000,00



TOMIE OHTAKE / HAROLDO DE CAMPOS  
*Álbum Yú-Gen*  
 52 x 38 cm (cada)  
 Água-tinta e serigrafia cor sobre papel  
 1998  
 Exemplar nº 47/60. Álbum acondicionado em caixa forrada com tecido.



**12** *Ideoplastia*  
 R\$ 900,00



**13** *Dança Nô*  
 R\$ 900,00



**14** *Osaka, Jardim De Pedras*  
 R\$ 900,00



**15** *Matsukaze*  
 R\$ 900,00



**16** *Akari*  
 R\$ 900,00



**17** *Templo de Prata*  
 R\$ 900,00



**18** *Ryoanji*  
 R\$ 900,00



**19** *Genji Monogatari*  
 R\$ 900,00



**20** *Templo de Ouro*  
 R\$ 900,00



**21** *Túmulo em Gichu-Ji*  
 R\$ 900,00



**22** MARIA BONOMI  
*Zeus*  
45 x 45 cm  
xilogravura  
ass. inf. dir.  
1995  
Exemplar nº 6/250.  
Lance inicial R\$ 1.800,00



**23** FAYGA OSTROWER  
*Prêmio Unesco 2000/Brasil*  
50 x 70 cm  
serigrafura  
ass. inf. dir.  
2000  
Exemplar nº 4/20.  
Lance inicial R\$ 3.000,00



**24** BRAM VAN VELDE  
*Sem Título*  
litogravura  
ass. inf. dir.  
1981  
Exemplar nº 36/100.  
Ondulação, manchas, montagem  
inadequada e sujidades.  
Lance inicial R\$ 1.200,00



**25** HENRY MOORE  
*Sem Título*  
45 x 30 cm  
serigrafura  
ass. inf. dir.  
1968  
Amarelecimento do papel e manchas.  
Lance inicial R\$ 4.500,00



**26** JEFF KOONS  
*Cut Out*  
86 x 62 cm  
foto cor (high gloss fujiplex) sobre papel  
1999  
Exemplar nº 4/1000. Vincos.  
Lance inicial R\$ 3.000,00

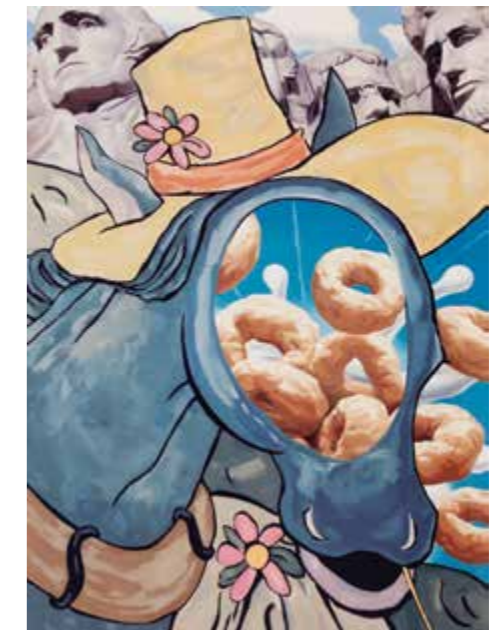

**27** JEFF KOONS  
*Cut Out*  
86 x 62 cm  
foto cor (high gloss fujiplex) sobre papel  
1999  
Exemplar nº 21/1000. Vincos.  
Lance inicial R\$ 3.000,00



**28** JEFF KOONS  
*Loopy*  
86 x 63 cm  
foto cor (high gloss fujiplex) sobre papel  
1999  
Exemplar nº 105/1000. Vincos.  
Lance inicial R\$ 3.000,00



**29** JEFF KOONS  
*Loopy*  
86 x 63 cm  
foto cor (high glass fujiplex) sobre papel  
1999  
Exemplar nº 65/1000. Vincos.  
Lance inicial R\$ 3.000,00

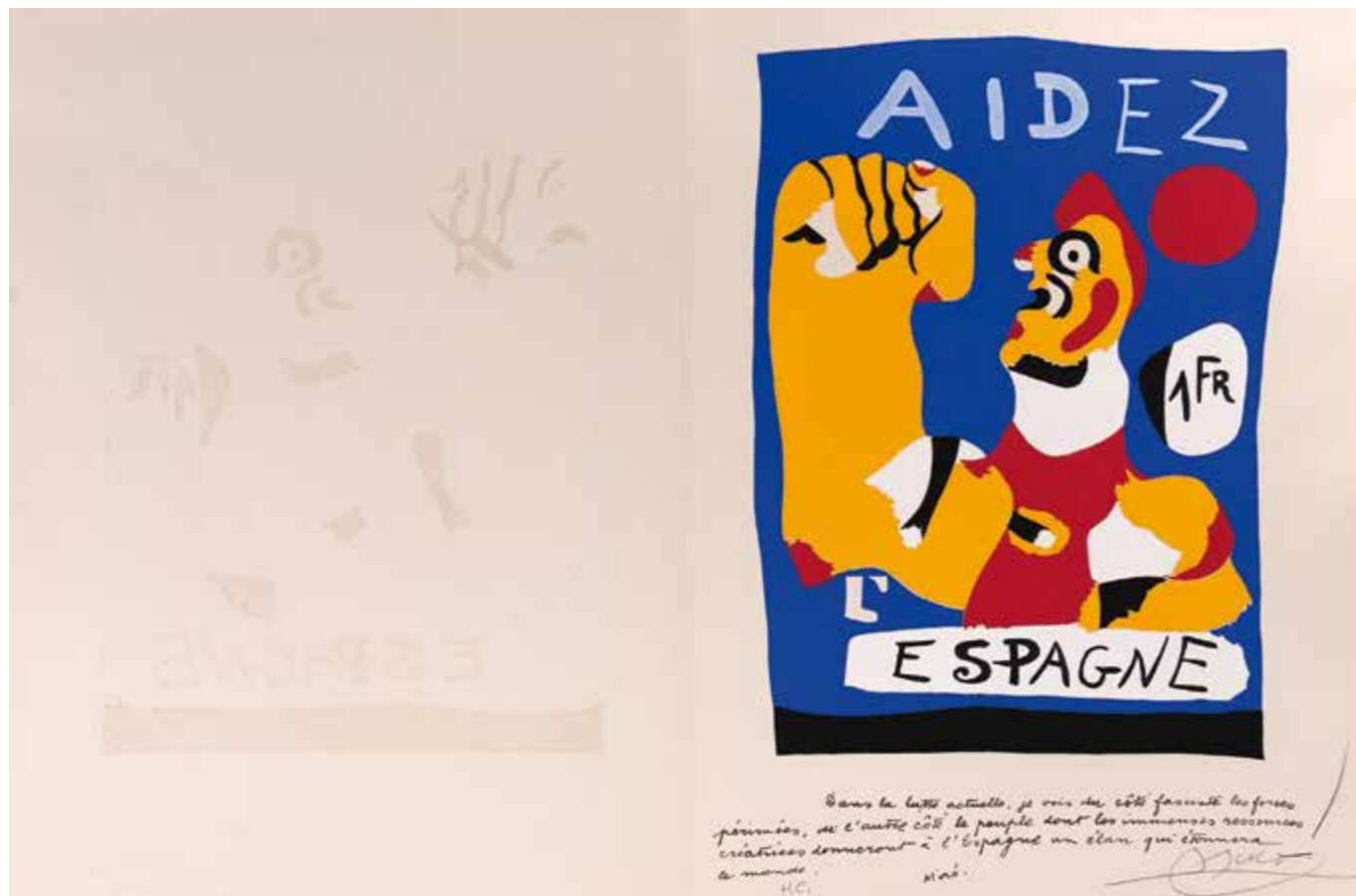

**30** JOAN MIRÓ  
*Aidez l'Espagne*  
 31 x 49 cm  
 serigrafura  
 ass. inf. dir.  
 Amarelecimento do  
 papel. Cartaz.  
 Lance inicial R\$ 3.000,00



**31** ELIZABETH JOBIM  
*Sem Título*  
 serigrafura  
 ass. inf. dir.  
 2001  
 Lance inicial R\$ 400,00

**32** PAULO CLIMACHAUSKA  
*Projeto 2 - Residência Edemar Cid Ferreira*  
 30 x 53 cm  
 caneta porosa sobre papel vegetal  
 ass. inf. dir.  
 2004  
 Acondicionado em pasta de cartão com  
 a inscrição "millan antonio".  
 Lance inicial R\$ 5.000,00

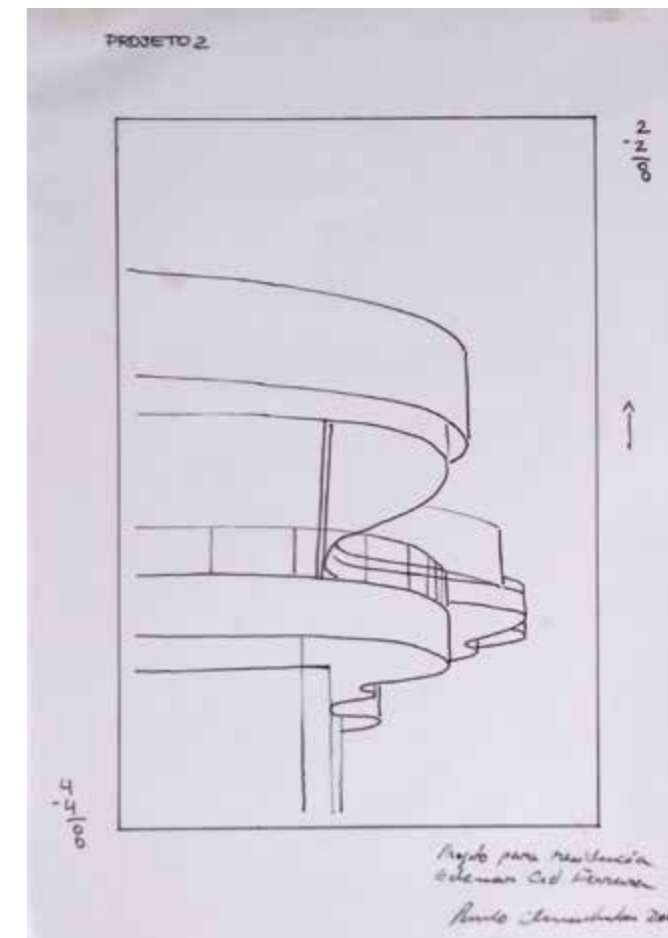

**33** PAULO CLIMACHAUSKA  
*Projeto 1 - Residência Edemar Cid Ferreira*  
 30 x 53 cm  
 caneta porosa sobre papel vegetal  
 ass. inf. dir.  
 2004  
 Acondicionado em pasta de cartão com  
 a inscrição "millan antonio".  
 Lance inicial R\$ 5.000,00

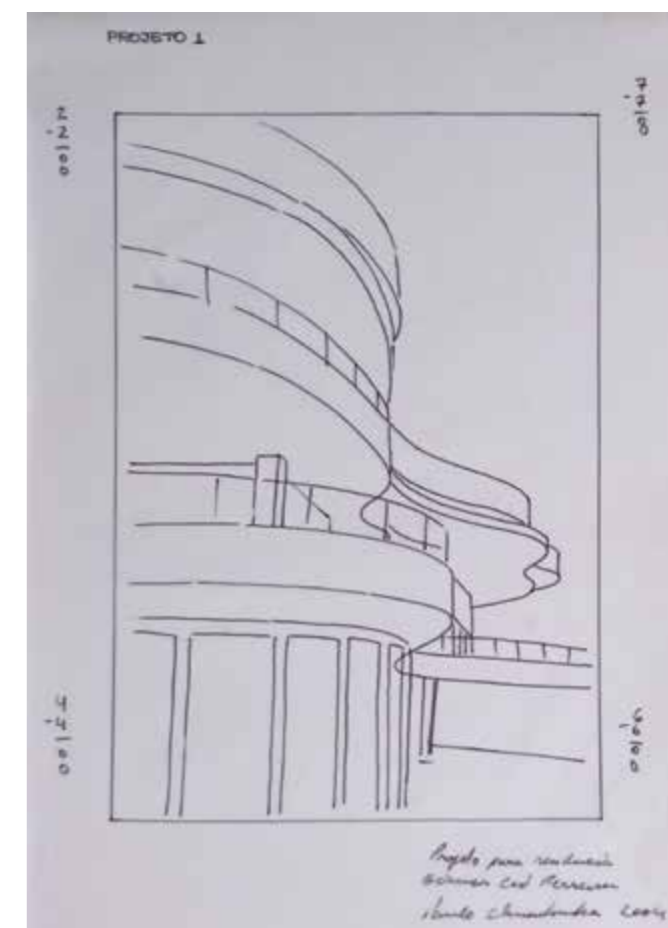



## MODELO NAVAL

maquete de barco em madeira e tecido



**34** *La Flore* - 76 x 80 x 25 cm  
Lance Inicial R\$ 12.000,00



**35** *Le Superbe* - 108 x 130 x 42 cm  
Lance Inicial R\$ 16.800,00



**38** *HMS Roebuck* - 116 x 145 x 60 cm  
Lance Inicial R\$ 19.200,00



**39** *HMS Victory* - 92 x 118 x 36 cm  
Lance Inicial R\$ 16.800,00



**36** *Inglês do Século XVIII* - 93 x 130 x 40 cm  
Lance Inicial R\$ 21.600,00



**37** *Norske Love* - 85 x 100 x 33 cm  
Lance Inicial R\$ 18.000,00



**40** *Galea Veneziana* - 70 x 110 x 70 cm  
Lance Inicial R\$ 10.800,00



**41** *Amelia* - 117 x 150 x 50 cm  
Lance Inicial R\$ 11.400,00



**42** CLODOMIRO AMAZONAS  
*Figuras à Beira do Rio*  
48 x 56 cm  
óleo sobre tela  
ass. inf. dir.  
Lance inicial R\$ 3.000,00



**43** ANTONIO MAIA  
*Sem Título*  
35 x 24 cm  
óleo sobre tela  
Manchas e craquelê generalizados,  
marcas, sujidade excessiva e perdas.  
Lance inicial R\$ 4.500,00



**44** CLÓVIS GRACIANO  
*Figura Sentada*  
64 x 50 cm  
óleo sobre tela  
ass. inf. dir.  
1979  
Trincas e craquelês com desprendimento e perdas.  
Lance inicial R\$ 8.000,00



**45** ROBERTO MAGALHÃES  
*Cena Doméstica*  
100 x 100 cm  
acrílica sobre tela  
ass. inf. dir.  
1988  
Furo, risco, mancha, craquelê causado  
por impacto e sujidade; trinca no chassis.  
Lance inicial R\$ 9.000,00



**46** ANTONIO POTEIRO  
*Ciranda de Índiose Ynomami*  
86 x 100 cm  
óleo sobre tela  
assinado  
1992  
Lance inicial R\$ 3.500,00



**47** HEITOR DOS PRAZERES  
*Sem Título*  
51 x 52 cm  
óleo sobre tela  
ass. inf. esq.  
1966  
Manchas, sujidades  
generalizadas e craquelês.  
Lance inicial R\$ 7.000,00



**48** ALDEMIR MARTINS  
*Gato Amarelo*  
60 x 81 cm  
acrílica sobre tela  
ass. inf. esq.  
1978  
Alteração do verniz,  
manchas e perdas.  
Lance inicial R\$ 6.000,00



**49** ALDEMIR MARTINS  
*Gato Azul*  
22 x 16 cm  
acrílica sobre tela  
ass. inf. esq.  
1965  
Arranhões, craqueles e sujidades.  
Lance inicial R\$ 7.000,00

**50** ALDEMIR MARTINS  
*Gato Verde*  
22 x 16 cm  
acrílica sobre tela  
ass. inf. dir.  
1967  
Riscos, arranhões, furo, remendo no  
verso, perda de policromia e craquele.  
Lance inicial R\$ 7.000,00

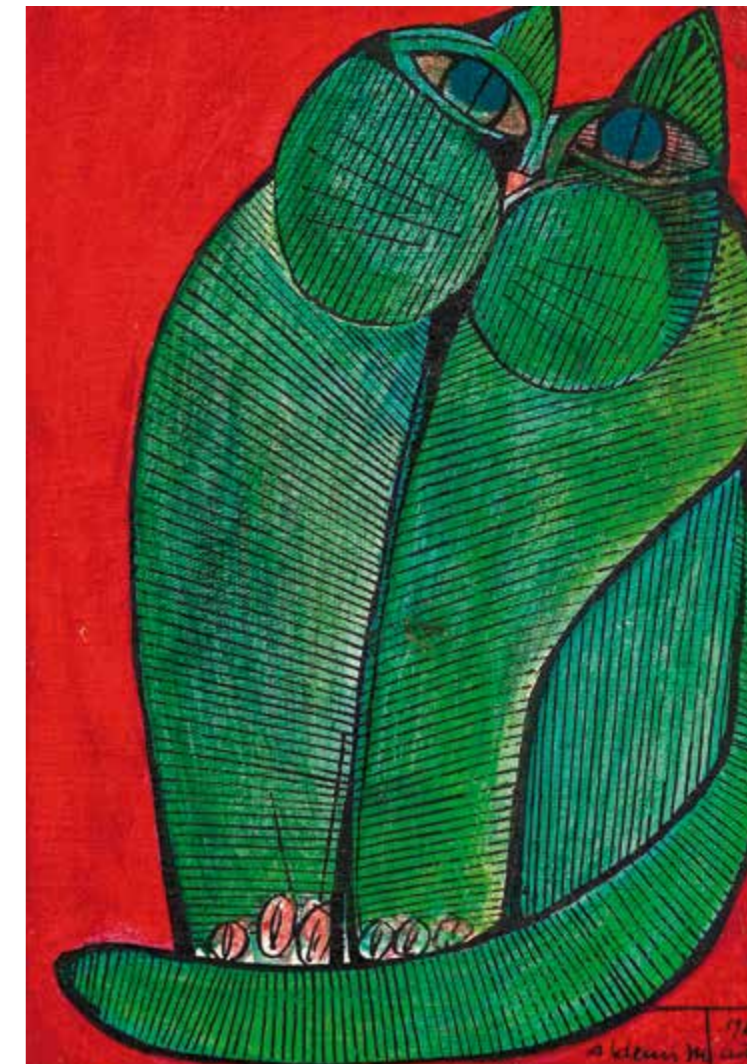

**51** AGOSTINHO BATISTA DE FREITAS  
*Paisagem Urbana*  
70 x 121 cm  
óleo sobre tela  
ass. inf. esq.  
1982  
Craquelês, desprendimento de  
policromia, furos e sujidades.  
Lance inicial R\$ 2.800,00





**52** IVAN SERPA  
*Figuras e Bichos*  
 18 x 22 cm  
 aquarela sobre papel  
 ass. sup. dir.  
 1962  
 Lance inicial R\$ 6.000,00



**53** RUBENS GERCHMAN  
*Internet*  
 85 x 200 cm  
 acrílica sobre tela  
 Mancha de umidade na  
 borda lateral direita.  
 Lance inicial R\$ 8.500,00

**54** IVALD GRANATO  
*Mr. Plural 200*  
 145 x 105 cm  
 acrílica sobre tela  
 1980  
 Craquelês, manchas e batidas.  
 Lance inicial R\$ 8.000,00



**55** IVALD GRANATO  
*Série Tecnologia x Inteligência*  
 100 x 175 cm  
 acrílica, tinta metálica e pastel oleoso sobre tela  
 2000  
 Sujidade e resíduo de papel aderido à obra.  
 Lance inicial R\$ 8.000,00

**56** IVALD GRANATO  
*Série Tecnologia x Inteligência*  
 100 x 175 cm  
 acrílica, tinta metálica e pastel oleoso sobre tela  
 2000  
 Risco no canto superior esquerdo.  
 Lance inicial R\$ 7.000,00





**57** JOSÉ ROBERTO AGUILAR  
*Sem Título - Tecnologia e Ecologia*  
 176 x 96 cm  
 acrílica sobre plotagem sobre tela  
 ass. inf. dir.  
 2000  
 Lance inicial R\$ 3.000,00



**58** JOSÉ ROBERTO AGUILAR  
*Mulher Brasileira*  
 101 x 116 cm  
 acrílica sobre tela  
 ass. inf. dir.  
 1980  
 Lance inicial R\$ 5.000,00



**59** NEWTON MESQUITA  
*Porto (Díptico)*  
 112 x 160 cm  
 acrílica sobre tela  
 ass. inf. dir.  
 1990  
 Mancha de umidade.  
 Lance inicial R\$ 8.000,00



**60** SIRON FRANCO  
*Brasil*  
 155 x 135 cm  
 óleo sobre tela  
 ass. inf. dir.  
 1990  
 Perda de policromia em pequenos pontos,  
 tinta não conclui a polimerização, craquele  
 de secagem generalizado.  
 Lance inicial R\$ 8.000,00



**61** SIRON FRANCO  
*Sem Título*  
 100 x 50 cm  
 óleo sobre tela  
 ass. direita  
 Tela acidificada no verso.  
 Lance inicial R\$ 8.000,00



**62** SIRON FRANCO  
*Título Proibido nº2*  
154 x 135 cm  
óleo sobre tela  
1979  
Riscos, arranhões, craquelês causados por impacto, sujidades, marcas, respingos brancos e de cera.  
Lance inicial R\$ 8.000,00

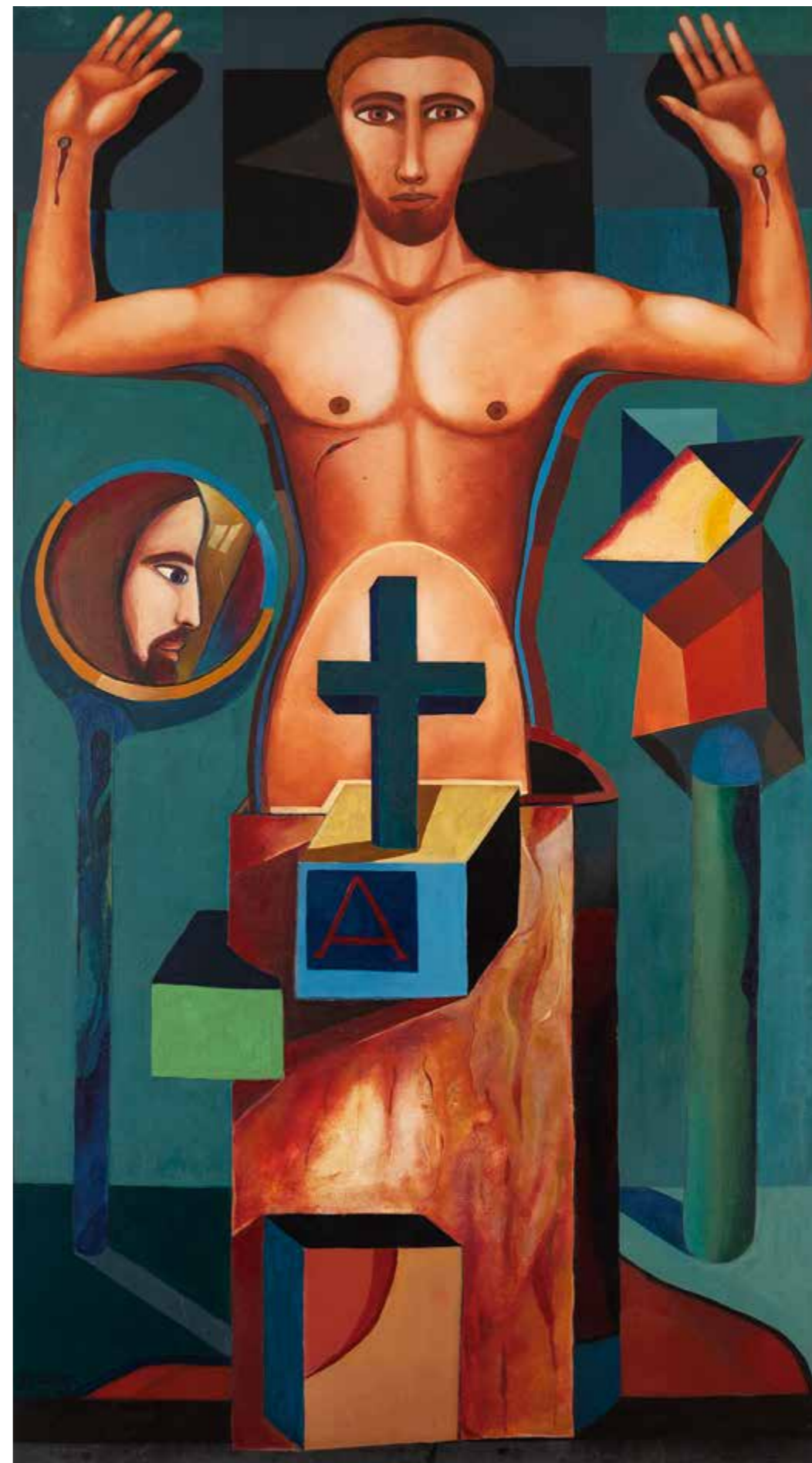

**63** JOÃO CÂMARA  
*Cristo*  
220 x 126 cm  
óleo sobre  
madeira  
ass. inf. esq.  
Lance inicial R\$  
8.000,00



**64** GLAUCO RODRIGUES  
*Menino Índio Tchucarramãe*  
65 x 54 cm  
acrílica sobre madeira  
ass. inf. centro  
1974  
Fita nas bordas, manchas, sujidades,  
riscos, arranhões e perdas.  
Lance inicial R\$ 3.800,00



**65** CARLOS SCLIAR  
*Paisagem XCI*  
37 x 26 cm  
vinil sobre madeira  
ass. inf. esq.  
1973  
Sujidades.  
Lance inicial R\$ 6.000,00



**67** MARIO ZANINI  
*Sem Título*  
60 x 80 cm  
óleo sobre tela  
ass. inf. dir.  
Afundamentos, retoques,  
craqueles, riscos,  
manchas e sujidades.  
Lance inicial R\$ 9.000,00



**66** ARNALDO FERRARI  
*Estrutura 11*  
45 x 60 cm  
látex sobre cartolina  
ass. inf. dir.  
1968  
Moldura 47 x 62 cm.  
Sujidades e riscos.  
Lance inicial R\$ 3.000,00



**68** CLAUDIO TOZZI  
*Sem Título*  
40 x 68 cm  
calcogravura  
ass. inf. dir.  
Exemplar nº 78/80. Ondulação  
e deformação nas bordas.  
Lance inicial R\$ 800,00



**69** CLAUDIO TOZZI  
*Sem Título*  
 100 x 175 cm  
 acrílica sobre tela colada sobre madeira  
 ass. inf. dir.  
 2000/2002  
 Lance inicial R\$ 8.000,00

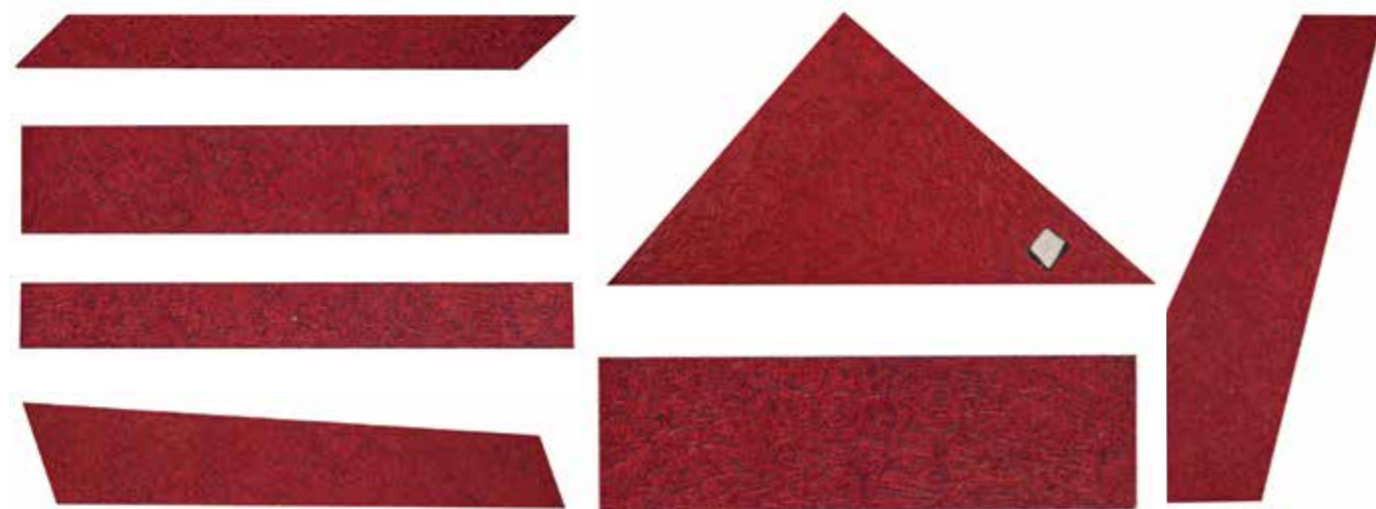

**70** CLAUDIO TOZZI  
*Relevo [Obra Incompleta]*  
 294 x 184 x 4 cm  
 acrílica sobre tela colada sobre madeira  
 Desmontada e peças faltantes. Perda de policromia.  
 Lance inicial R\$ 500,00



**71** EDUARDO SUED  
*Sem Título*  
 140 x 197 cm  
 óleo sobre tela  
 1986  
 Sujidades esparsas, perda de policromia e riscos.  
 Lance inicial R\$ 10.000,00





**73** TIKASHI FUKUSHIMA  
*Composição em Vermelho*  
100 x 100 cm  
óleo sobre tela  
ass. inf. dir.  
Craquelê generalizado, manchas,  
sujidades, arranhão, risco e afundamento.  
Lance inicial R\$ 8.000,00



**74** DUDI MAIA ROSA  
*Principiante*  
147 x 130 cm  
encáustica sobre fibra de vidro  
Parafina e fibra de vidro com trincas e  
vários pontos em desprendimento.  
Lance inicial R\$ 7.000,00



**75** LUIZ AQUILA  
*Sem Título*  
133 x 153 cm  
óleo sobre tela  
ass. inf. dir.  
Lance inicial R\$ 5.000,00



**76** MANABU MABE  
*Sem Título*  
80 x 80 cm  
óleo sobre madeira  
ass. inf. dir.  
1962  
Fissuras na madeira; Trincas e sujidades.  
Lance inicial R\$ 14.000,00



**77** CARLITO CARVALHOSA  
*Sem Título*  
190 x 231 cm  
óleo e esmalte sobre tela  
1985  
Lance inicial R\$ 9.000,00



**78** LEDA CATUNDA  
*Rio e Mata*  
100 x 175 cm  
óleo sobre tecido e plástico  
2000  
Suave deformação no plástico na lateral esquerda, resíduo de papel aderido à tinta nas bordas.  
Lance inicial R\$ 15.000,00



**79** BURLE MARX  
*Sem Título*  
60 x 74 cm  
óleo sobre tela  
ass. inf. dir.  
1951  
Lance inicial R\$ 70.000,00

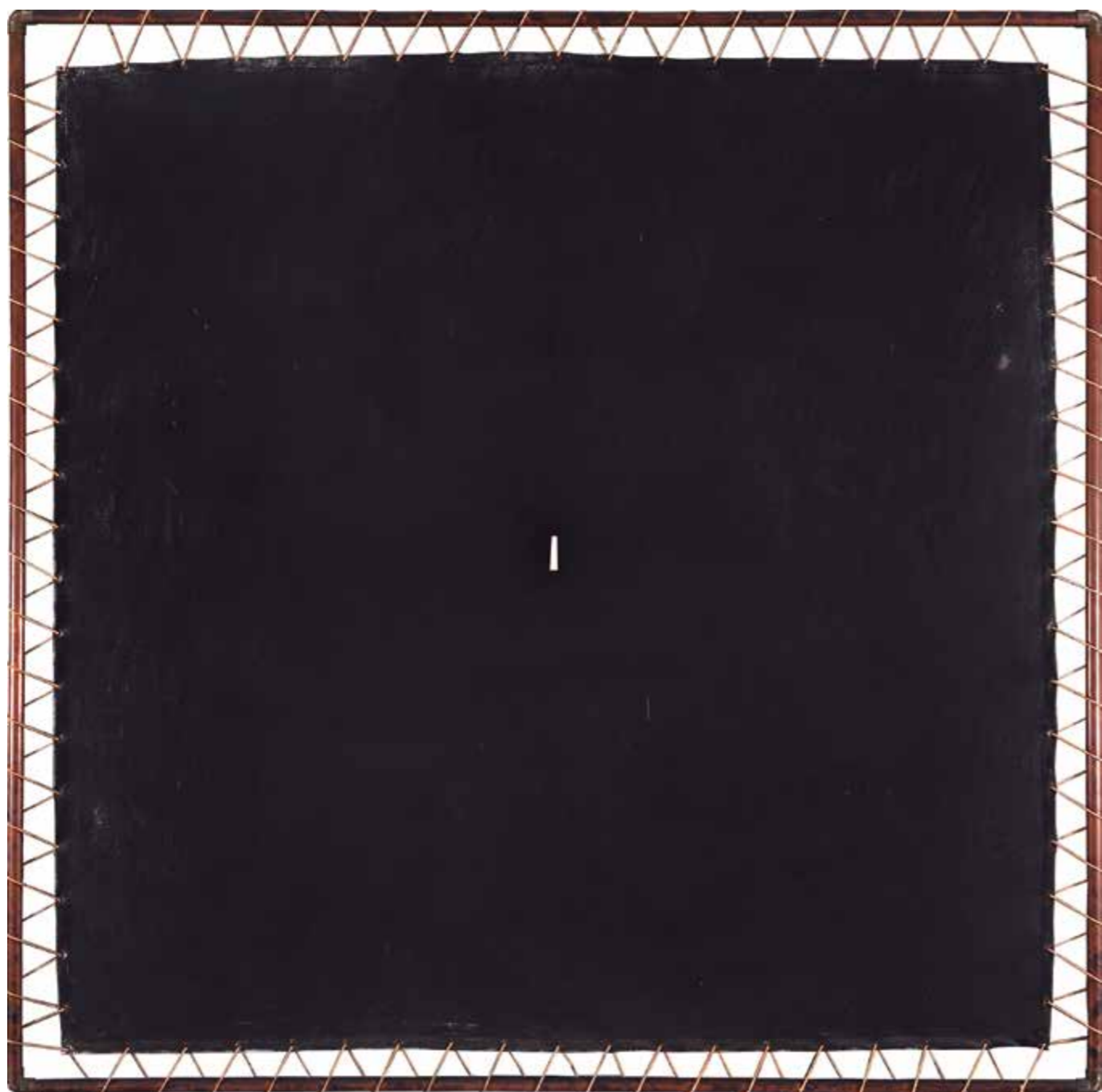

**80** CILDO MEIRELES

*Muro*

200 x 200 cm

acrílico e crayon sobre lona costurada e amarrada em cano de metal por meio de barbante e ilhós de metal  
ass. no verso

1986

Esgarçamento do cordão que prende o suporte na moldura (alguns pontos)

ilhós enferrujado, sujidades no verso.

Lance inicial R\$ 20.000,00



**81** CILDO MEIRELES

*Quadro Negro*

200 x 200 cm

acrílico e crayon sobre lona costurada e amarrada em cano de metal por meio de barbante e ilhós de metal  
ass. no verso

1986

Esgarçamento do cordão que prende o suporte na moldura (alguns pontos) ilhós enferrujado.

Lance inicial R\$ 20.000,00

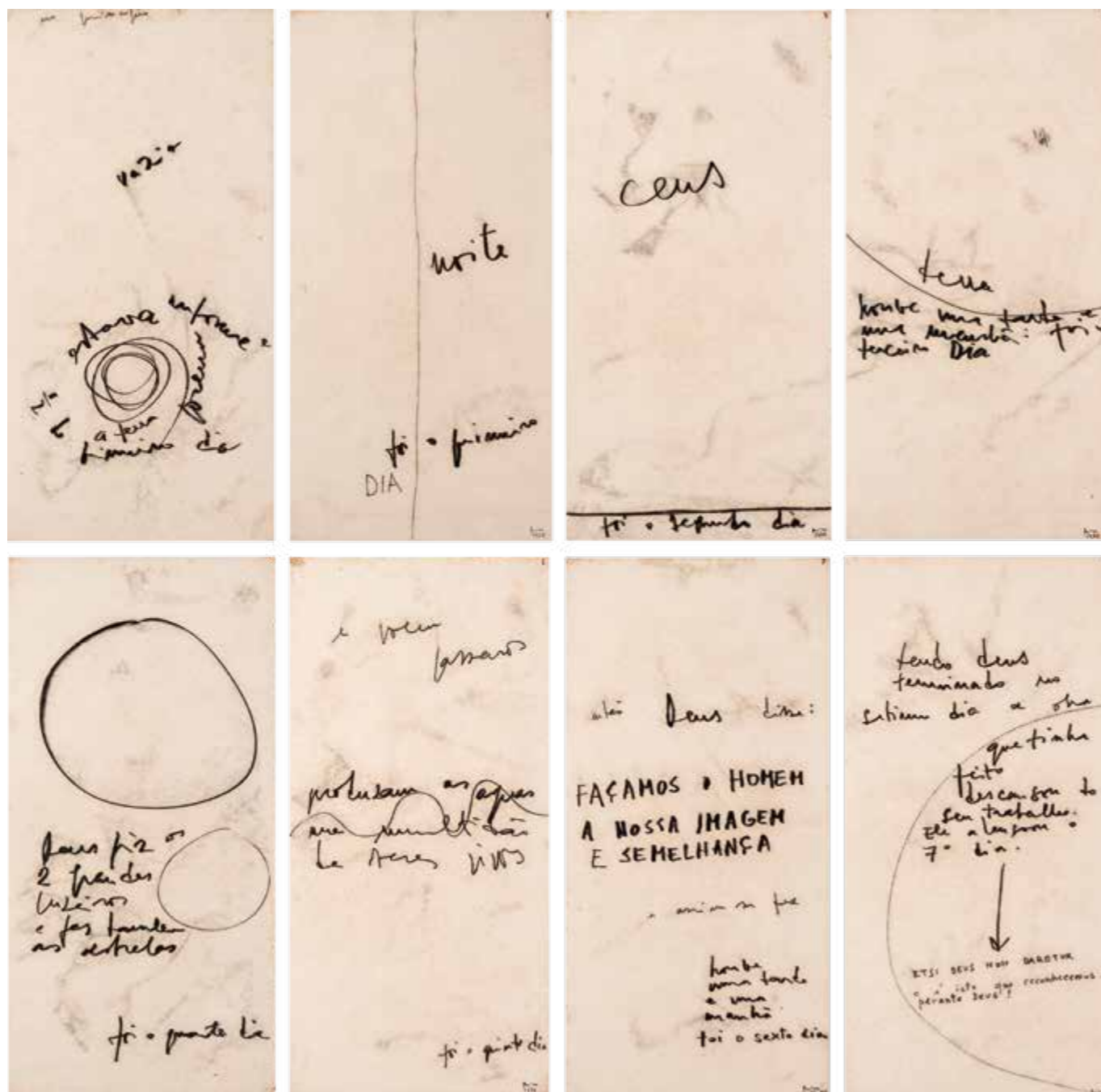

**82** MIRA SCHENDEL  
*A Criação Do Mundo (Série Monotipia)*  
 47 x 23 cm (cada)  
 óleo sobre papel japonês  
 assinado  
 1965  
 Composição com 8 obras. Manchas de acidez.  
 Lance inicial R\$ 12.000,00



**83** DAVID HOCKNEY  
*Gregory And Shinro #9*  
 85 x 85 cm  
 foto cor sobre papel  
 ass. inf. dir.  
 1983  
 Exemplar nº 9/15.  
 Vincos e ondulação.  
 Lance inicial R\$ 7.000,00



**84** FRANK STELLA

*The Foundling N#6 - Série Kleist Novellas*

462 x 1600 cm

acrílica sobre tela siliconada

c. 2004

Participou da exposição "Frank Stella e Nuno Ramos, afinidades e diversidades", curadoria de Vanda Klabin, 2004, reproduzido no livro da mostra nas págs. 30 e 31.

Lance inicial R\$ 3.000.000,00



**85** ZHANG LINHAI  
*Paradise n° 2*  
115 x 150 cm  
óleo sobre tela  
ass. inf. dir.  
2003/8  
Lance inicial R\$ 80.000,00



**86** JIANG GUO FANG  
*Dressing Up*  
91 x 72 cm  
óleo sobre tela  
ass. inf. dir.  
2001/9  
Lance inicial R\$ 80.000,00



**87** TARSILA DO AMARAL  
*Estudo para Operários*  
grafite sobre papel  
38 x 52 cm  
ass. inf. dir.  
1933  
Reproduzido no Raisonné  
Tarsila do Amaral, Vol.  
II, na pág. 318, sob o  
registro De483.  
Lance inicial R\$ 32.000,00



**88** TUNGA  
*Projeto para Primeiras Núpcias*  
90 x 66 cm  
nanquim sobre papel  
ass. inf. dir.  
c. 1986  
Manchas, ondulação e vincos generalizados.  
Lance inicial R\$ 12.000,00



**89** TUNGA  
*Primeiras Núpcias*  
20 x 217 x 56 cm  
folhas, fios e barra de cobre, ferro e ímãs  
c. 1986  
Lance inicial R\$ 46.000,00





**90** RICARDO RIBENBOIM  
*Sem Título*  
163 x 23 x 47 cm; 143 x 22 x 44 cm;  
142 x 22 x 53 cm  
ass. na peça  
escultura em madeira e emborrachado  
Manchas, sujidades, arranhões, fendas  
acentuadas nas áreas de junção das  
partes de madeira que compõem cada  
peça.  
Lance inicial R\$ 3.500,00



**91** MARCELLO NITSCHÉ  
*Sem Título*  
110 x 198 x 0,2 cm  
recorte de acrílico em relevo  
Marcas e pequenas perdas.  
Lance inicial R\$ 8.000,00



**92** ARTUR LESCHER  
*Elipticas*  
139 x 9,5 x 9,5 cm  
escultura em madeira e  
cerâmica  
Lance inicial R\$ 8.000,00



**93** ARCANGELO IANELLI  
*Sem Título*  
95 x 35 x 20 cm  
escultura em mármore  
Perda de suporte nos quatro  
cantos inferiores da base.  
Lance inicial R\$ 12.000,00



**94** ARCANGELO IANELLI  
*Sem Título*  
93 x 24 x 22 cm  
escultura em granito  
Lance inicial R\$  
12.000,00



**95** EMANOEL ARAÚJO  
*Sem Título*  
278 x 66,5 x 84 cm  
escultura em metal policromado  
ass. na peça  
Riscos, sujidade e perdas de  
policromia em vários pontos.  
Problemas de acondicionamento  
devido a dimensões da obra.  
Lance inicial R\$ 100.000,00



**96** AMILCAR DE CASTRO  
*Sem Título*  
29 x 39 x 45 cm  
escultura em aço  
Oxidação generalizada do metal,  
riscos, marcas e sujidades.  
Lance inicial R\$ 9.000,00



**97** EMANOEL ARAÚJO  
*Sem Título*  
260 x 170 x 20 cm  
acrílica sobre madeira  
1986  
Lance inicial R\$ 8.000,00



**98** BRUNO GIORGI  
*Figura Sentada*  
74 x 12 x 25 cm  
escultura em bronze  
Pequenas manchas escuras na  
região da barriga e perna esquerda.  
Presa à base por parafusos.  
Lance inicial R\$ 13.000,00



**99** ALFREDO CESCHIATTI  
*As Vestais*  
245 x 153 x 50 cm  
escultura em bronze  
Pequeno afundamento na parte  
de traz, riscos e manchas.  
Tiragem póstuma, d'après.  
Lance inicial R\$ 18.000,00

**100** ALFREDO CESCHIATTI  
*Figura Feminina*  
140 x 40 x 15 cm  
escultura em bronze  
Tiragem póstuma, d'après.  
Lance inicial R\$ 15.000,00



**101** BRUNO GIORGI  
*Torso Feminino*  
118 x 40 x 34 cm  
escultura em mármore  
Lance inicial R\$ 12.000,00

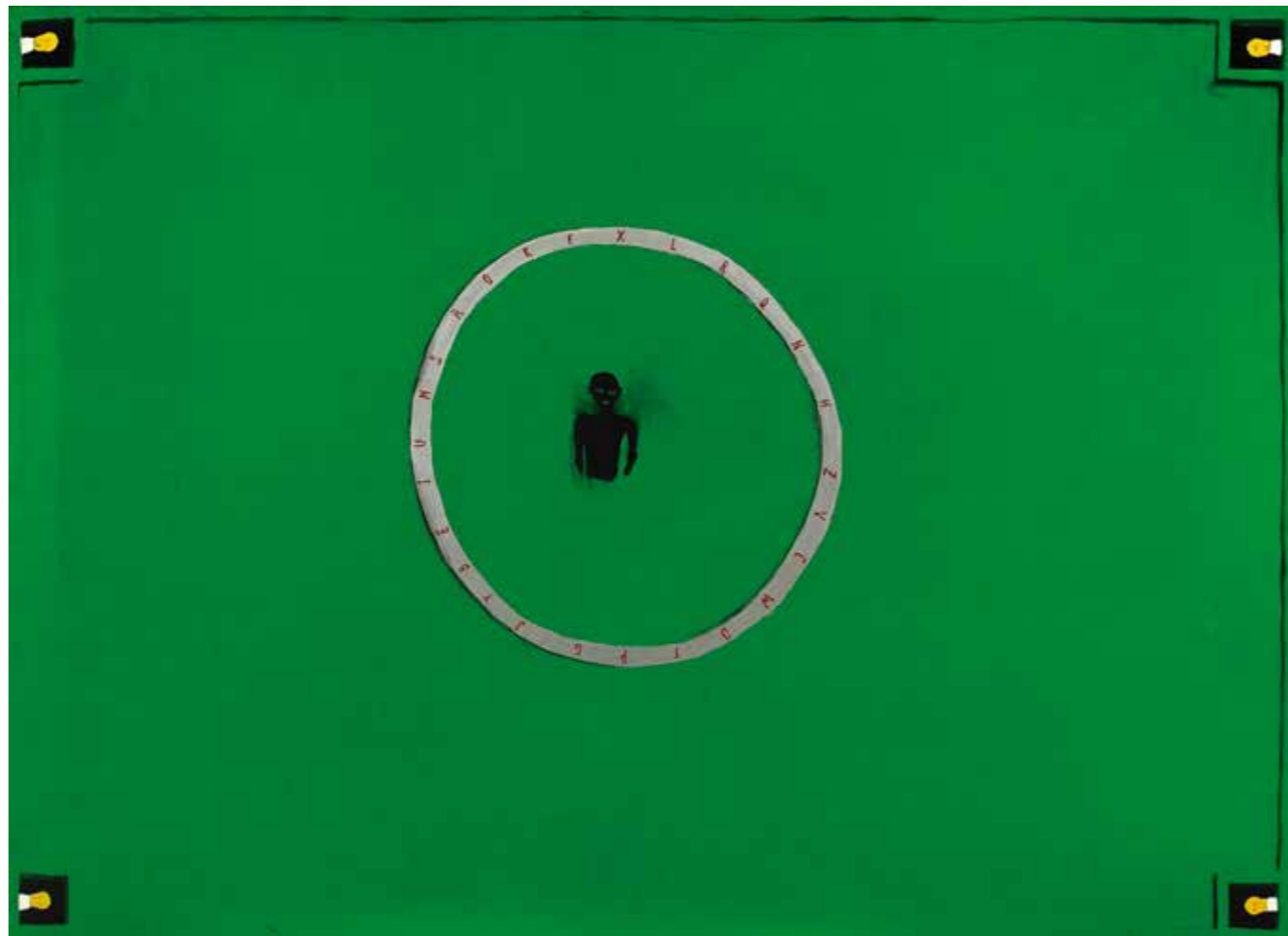

**102** EMMANUEL NASSAR  
*A Língua*  
 148 x 200 cm  
 acrílica sobre tela  
 1993  
 Risco, ondulações e manchas  
 de umidade no verso.  
 Lance inicial R\$ 12.000,00



**103** MARCOS COELHO BENJAMIM  
*Sem Título*  
 200 x 100 cm  
 tinta metálica sobre recortes de  
 zinco sobre aglomerado de madeira  
 1993  
 Lance inicial R\$ 9.000,00



**104** ADRIANA VAREJÃO  
*Canibal e Nostalgia*  
 42 x 34 cm  
 fotografia  
 1996/97  
 Pequenos vincos.  
 Lance inicial R\$ 1.500,00



**105** BERT STERN  
*Marilyn Monroe*  
 53 x 50 cm (cada)  
 chromogenic prints  
 Exemplar de 10. 10 unidades.  
 Lance inicial R\$ 21.000,00



**106** RICHARD AVEDON  
*Sem Título*  
60 x 50 cm  
fotografia  
1969  
ass. no verso  
Exemplar nº 18/50.  
Lance inicial R\$ 2.500,00



**107** RICHARD AVEDON  
*Fashion Image*  
50 x 40 cm  
fotografia  
Lance inicial R\$ 2.500,00

**108** CINDY SHERMAN  
*Untitled # 123*  
87 x 60 cm  
fotografia  
1983  
Exemplar nº 1 /23.  
Perdas, manchas e sujidades.  
Lance inicial R\$ 1.600,00



**109** CINDY SHERMAN  
*Doll With Mask*  
60 x 50 cm  
fotografia  
1987  
Exemplar nº 101/125.  
Vincos, ondulação e deformação.  
Lance inicial R\$ 1.800,00



**110** CINDY SHERMAN  
*Doll With Mask*  
60 x 50 cm  
fotografia  
1987/1992  
Exemplar nº 39/125.  
Lance inicial R\$ 2.000,00



(111)



(112)

**111** MAN RAY  
*La Maison*  
 26 x 26 cm  
 fotografia  
 ass. sup. esq. / 1931  
 Exemplar nº 332/500. Perda de suporte  
 no canto e manchas causadas por acidez.  
 Lance inicial R\$ 5.000,00

**112** MAN RAY  
*Lingerie*  
 26 x 26 cm  
 fotografia  
 ass. inf. dir. / 1931  
 Manchas causadas por acidez.  
 Lance inicial R\$ 5.000,00

**113** MAN RAY  
*Salle à Manger*  
 26 x 26 cm  
 fotografia  
 ass. inf. dir. / 1931  
 Exemplar nº 332/500.  
 Lance inicial R\$ 5.000,00



(113)



(114)

**114** MAN RAY  
*O Mundo - Le Monde*  
 26 x 26 cm  
 fotografia  
 ass. inf. dir.  
 1931  
 Exemplar nº 332/500.  
 Lance inicial R\$ 5.000,00

**115** MAN RAY  
*Le Souffle*  
 26 x 26 cm  
 fotografia  
 ass. inf. esq.  
 1931  
 Exemplar nº 332/500.  
 Lance inicial R\$ 5.000,00

**116** MAN RAY  
*Electricité*  
 26 x 26 cm  
 fotografia  
 ass. inf. dir.  
 1931  
 Exemplar nº 332/500.  
 Lance inicial R\$ 5.000,00



(115)

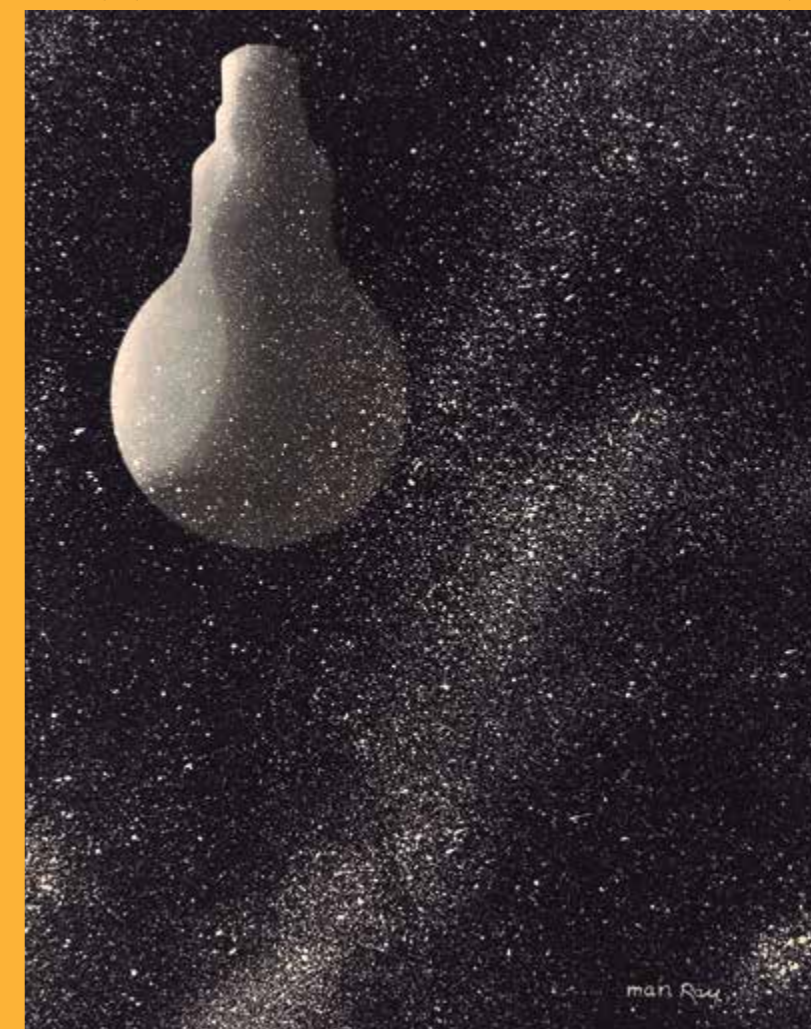

(116)

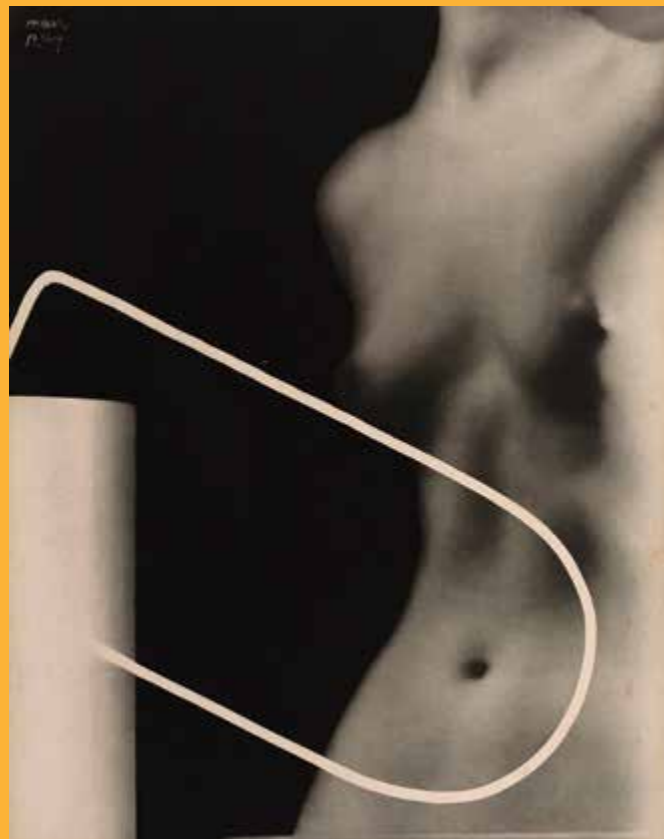

(117)



(118)

**117** MAN RAY  
*Salle de Bain*  
 26 x 26 cm  
 fotografia  
 ass. sup. esq.  
 1931  
 Exemplar nº 332/500. Risco e  
 manchas de acidez no suporte.  
 Lance inicial R\$ 5.000,00

**118** MAN RAY  
*Sem Título*  
 26 x 26 cm  
 fotografia  
 ass. inf. dir.  
 1931  
 Exemplar nº 332/500.  
 Lance inicial R\$ 5.000,00

**119** MAN RAY  
*Rayograph*  
 27 x 21 cm  
 fotografia  
 ass. inf. dir.  
 1927  
 Pequenas manchas (pontos brancos).  
 Lance inicial R\$ 5.000,00



(119)

**120** MAN RAY  
*La Ville*  
 25 x 25 cm  
 fotografia  
 ass. inf. dir.  
 1931  
 Exemplar nº 332/500.  
 Lance inicial R\$ 5.000,00

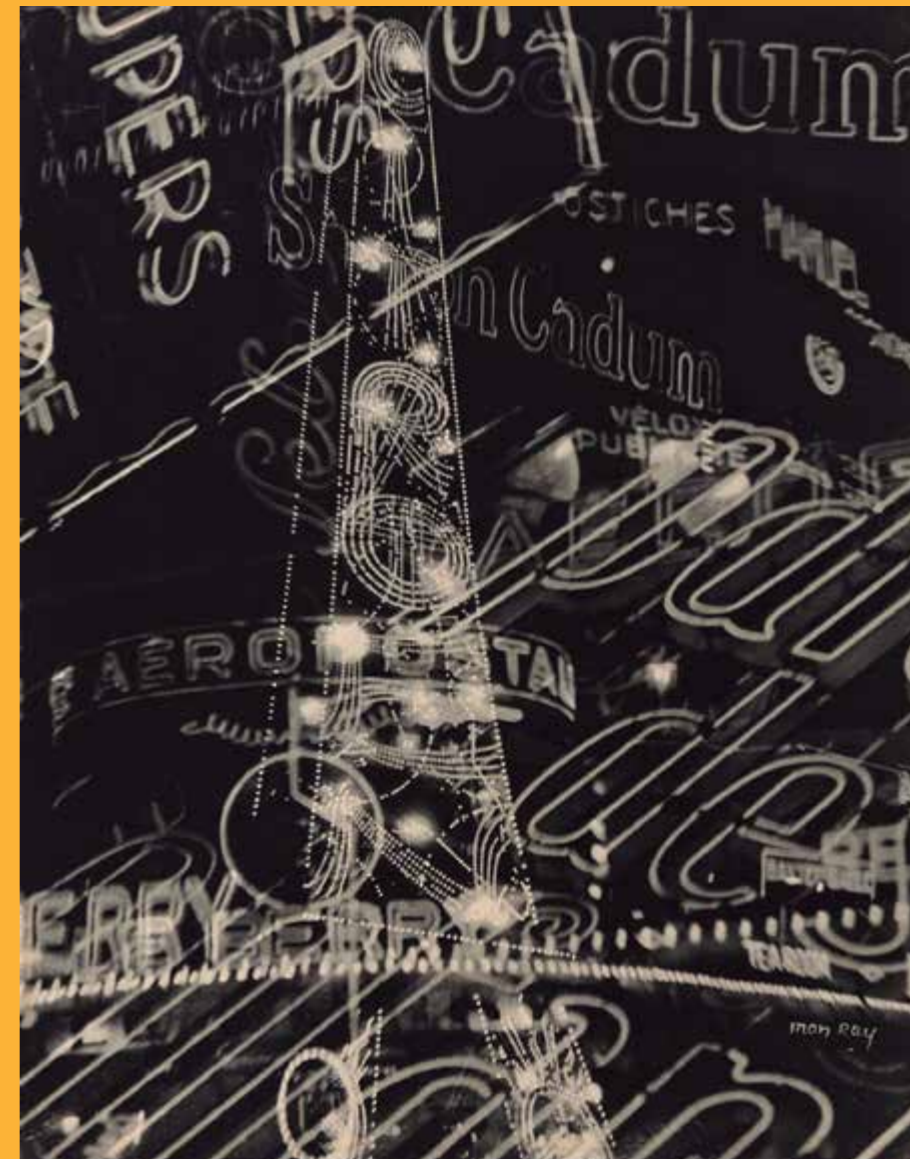

**121** MAN RAY  
*Cuisine*  
 26 x 26 cm  
 fotografia  
 ass. inf. dir.  
 1931  
 Exemplar nº 332/500.  
 Lance inicial R\$ 5.000,00

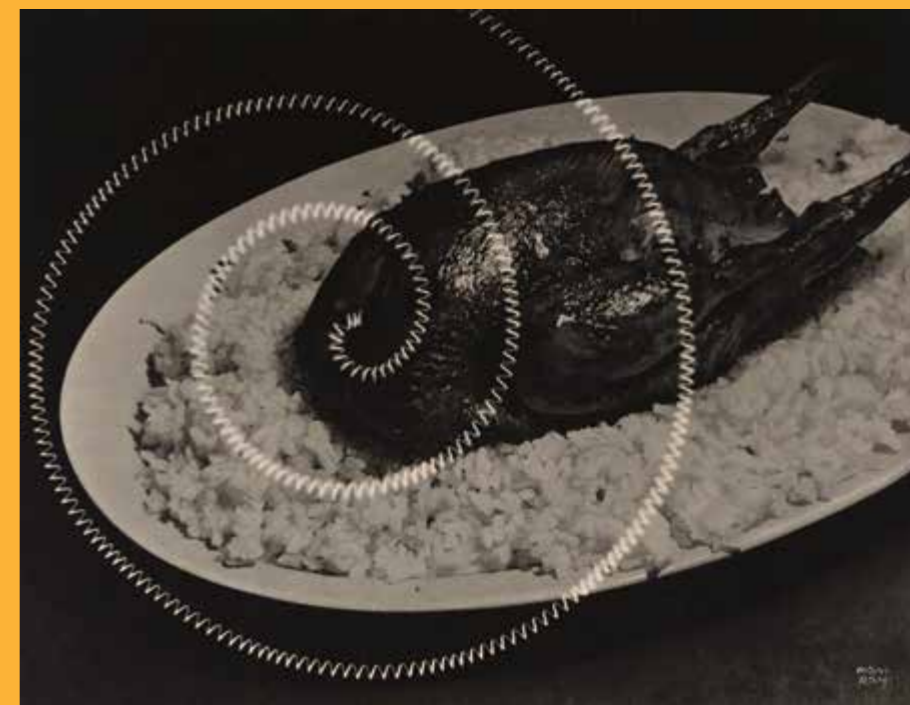





122 MAN RAY  
*Portrait D'um Poète - Juliet*  
fotografia  
Ondulação e pequeno rasgo  
com perdas de suporte.  
Lance inicial R\$ 5.000,00

123 MAN RAY  
*René Magritte*  
fotografia  
Lance inicial R\$ 5.000,00



124 MAN RAY  
*Picasso, Dora Maar, Ady et les Cucciollis*  
9 x 13 cm  
fotografia  
1936  
Risco, arranhões e manchas.  
Lance inicial R\$ 5.000,00





**125** MAN RAY  
*Tamiris*  
 26 x 20 cm  
 fotografia  
 1928  
 Vincos, riscos e sujidades.  
 Lance inicial R\$ 5.000,00



**126** MAN RAY  
*Le Vieux Paris D'atget*  
 14 x 9 cm  
 fotografia  
 1926  
 Manchas prateadas.  
 Lance inicial R\$ 5.000,00



**127** MAN RAY  
*Gisel Prassinos Lisant  
 ses Poèmes au Grupe*  
 28 x 28 cm  
 fotografia  
 1934  
 Lance inicial R\$ 5.000,00



**128** MAN RAY  
*Juliet*  
 25 x 15 cm  
 fotografia  
 1945  
 Lance inicial R\$ 5.000,00



**129** MAN RAY  
*Étude Pour Le Portrait De  
 Tristan Tzara*  
 28 x 20 cm  
 fotografia  
 1921  
 Lance inicial R\$ 5.000,00



**130** MAN RAY  
*Portrait De Femme Avec Boucles  
 D'Oreille*  
 18 x 12 cm  
 fotografia  
 Lance inicial R\$ 3.800,00



**131** MAN RAY  
*Le Travesti Barbette*  
 22 x 30 cm  
 fotografia  
 1926  
 Exemplar nº 25/25.  
 Lance inicial R\$ 4.000,00



**132** GERMAN LORCA  
*Nu Feminino*  
38 x 48 cm  
fotografia  
Vincos, pequena mancha e risco.  
Lance inicial R\$ 2.500,00



**133** GERMAN LORCA  
*Nu Feminino*  
46 x 50 cm  
fotografia  
Perda de suporte no verso, ondulação acentuada nos cantos (remoção de fita), vinco e pequenos rasgos nas bordas.  
Lance inicial R\$ 2.500,00



**134** GERMAN LORCA  
*Nú Feminino*  
46 x 57 cm  
fotografia  
Ondulação.  
Lance inicial R\$ 2.500,00

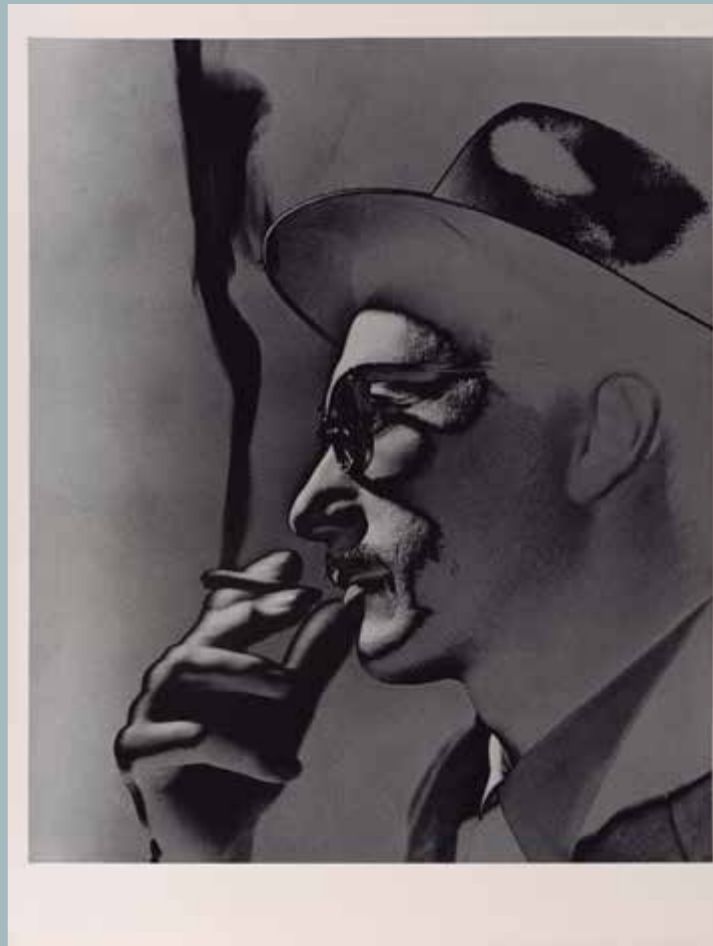

**135** GERMAN LORCA  
*Homem Fumando - Solarização*  
43 x 36 cm  
fotografia  
c. 1970  
Vincos, arranhões e retoques.  
Lance inicial R\$ 2.500,00



**136** GERMAN LORCA  
*Pés*  
46 x 36 cm  
fotografia  
1960  
Ondulação, deformação e abertura nos cantos.  
Lance inicial R\$ 2.500,00

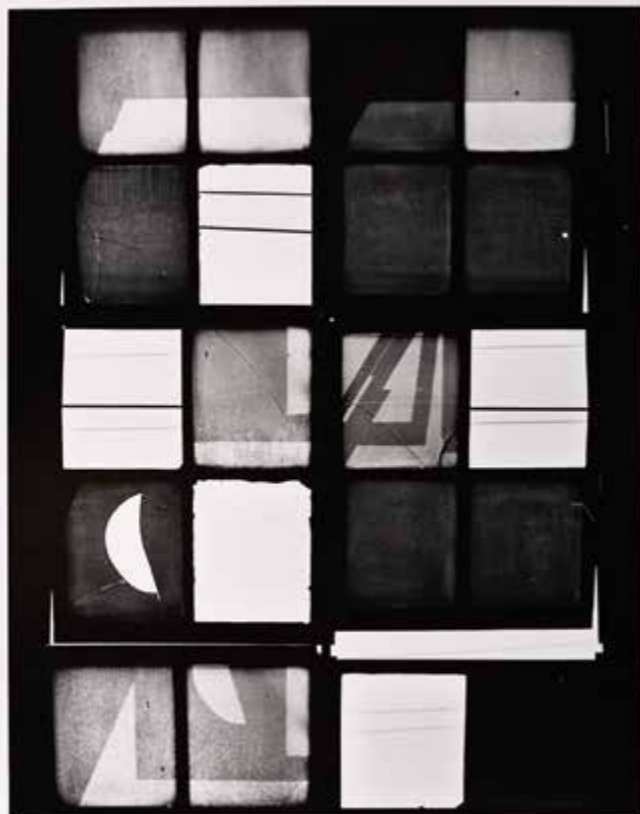

**137** GERMAN LORCA  
*Abstrato*  
 34 x 43 cm  
 fotografia  
 c. 1960  
 Vincos, manchas, afundamento e  
 ondulação.  
 Lance inicial R\$ 2.500,00



**138** GERMAN LORCA  
*À Procura de Emprego*  
 44 x 34 cm  
 fotografia  
 1951  
 vincos, abertura e pequenas perdas de  
 suporte nas bordas, retoques e manchas.  
 Lance inicial R\$ 2.500,00



**139** GERMAN LORCA  
*Reflexo em Poça D'água*  
 35 x 47 cm  
 fotografia  
 c. 1950  
 Perdas, retoques  
 (interferência estética),  
 vincos, ondulação e  
 abertura do suporte nas  
 bordas.  
 Lance inicial R\$ 2.500,00

**140** GERMAN LORCA  
*Aeroporto*  
 36 x 46 cm  
 fotografia  
 1960  
 Vincos, borda inferior e  
 esquerda amassadas.  
 Lance inicial R\$ 2.500,00



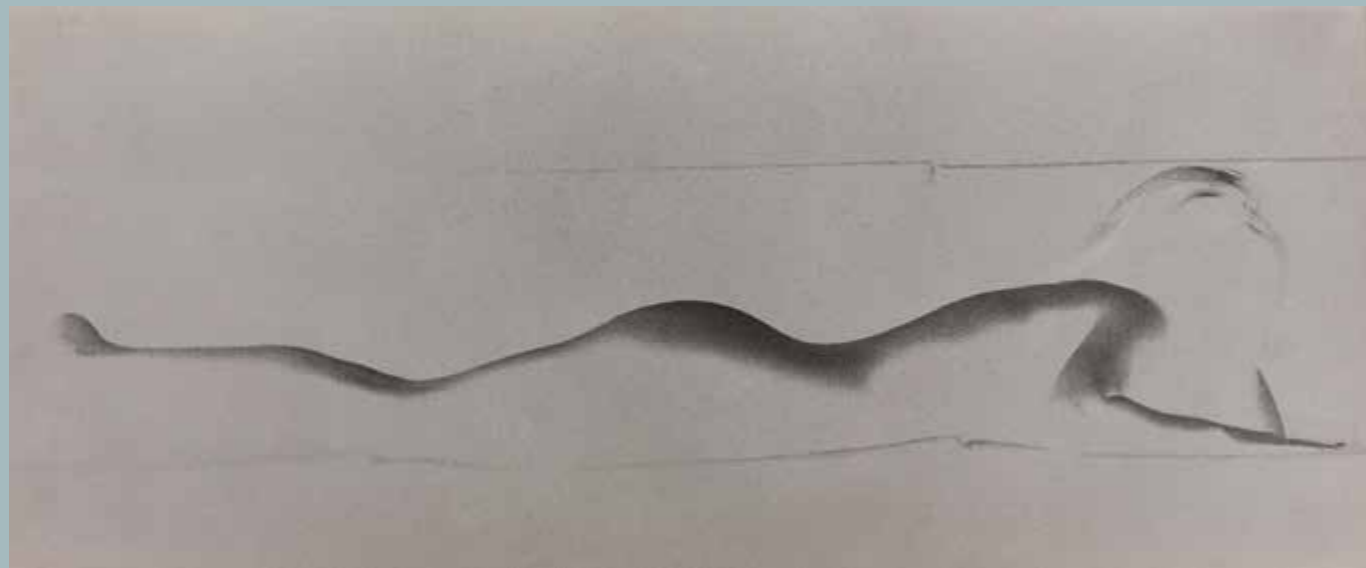

**141** GERMAN LORCA  
*Nu*  
19 x 48 cm  
fotografia  
1982  
Perdas nas bordas.  
Lance inicial R\$ 2.500,00



**142** GERMAN LORCA  
*Nu Solarizado*  
48 x 38 cm  
fotografia  
1970  
Vincos nos cantos.  
Lance inicial R\$ 2.500,00



**143** GERMAN LORCA  
*Nú Feminino*  
48 x 38 cm  
fotografia  
Dobras nos cantos, risco  
e abertura do suporte.  
Lance inicial R\$ 2.500,00

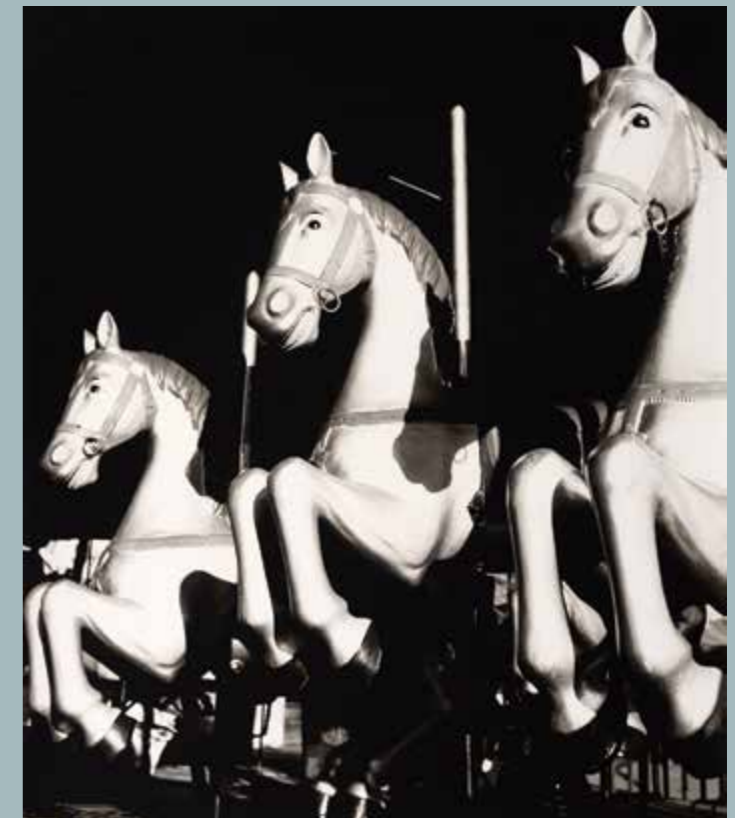

**144** GERMAN LORCA  
*Carrossel*  
51 x 47 cm  
fotografia  
1949  
Manchas e vincos.  
Lance inicial R\$ 2.500,00



**145** GERMAN LORCA  
*Galinhas*  
36 x 47 cm  
fotografia  
c. 1960  
Vincos, dobras nos cantos e  
abertura na borda superior.  
Lance inicial R\$ 2.500,00



**146** GERMAN LORCA  
*Composição - Homenagem a Morandi*  
36 x 43 cm  
fotografia  
c. 1960  
Abertura do suporte.  
Lance inicial R\$ 2.500,00



**147** GERMAN LORCA  
*Malandragem*  
38 x 48 cm  
fotografia  
1950  
Vincos, retoques e manchas.  
Lance inicial R\$ 2.500,00

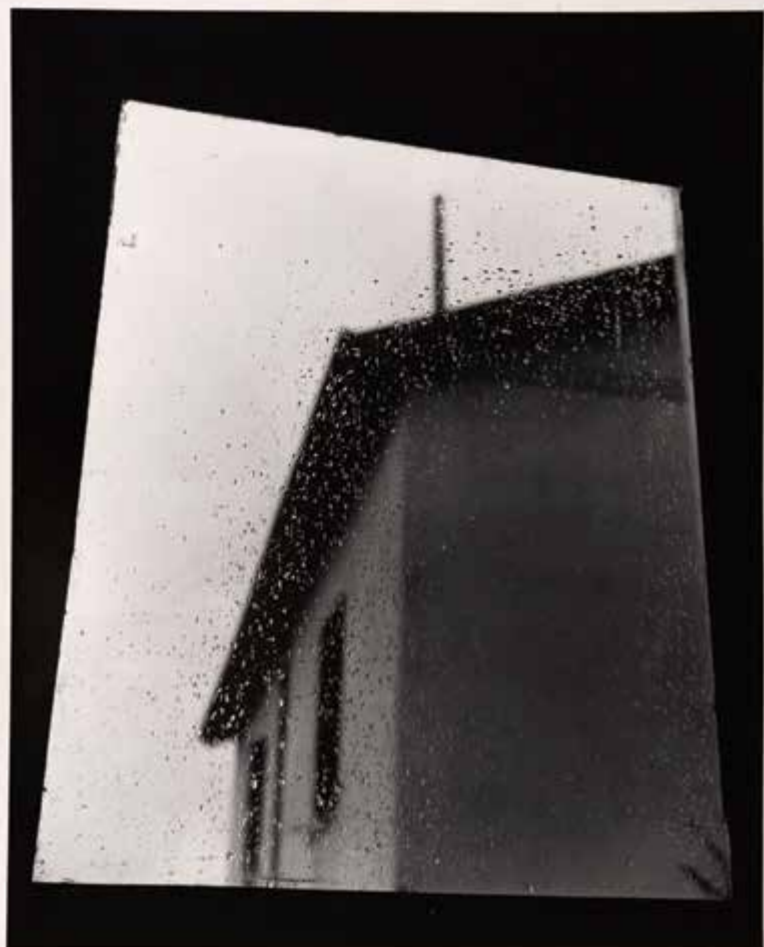

**148** GERMAN LORCA  
*Janela*  
45 x 36 cm  
fotografia  
c. 1958  
Ondulação, riscos, marcas e  
abertura do suporte nas bordas.  
Lance inicial R\$ 2.500,00

**149** LAURA VINCI  
*Címbalos*  
58 x 126 x 66 cm  
aço inox e latão cromado  
2003  
Arranhões e batidas nas  
bordas e amassamentos.  
Lance inicial R\$ 9.000,00



**150** SÉRGIO FERRO  
*Les Anges De L'apocalypse*  
196 x 260 cm  
acrílica, óleo e crayon sobre tela  
1992  
Lance inicial R\$ 8.000,00



LEILÃO ONLINE  
2º DIA - 22 SETEMBRO ÀS 20H

Do lote 151 ao 300

**TELEFONE E ONLINE**

+55 (11) 3061-3155 ou 3081-6581

[www.leilaodearte.com](http://www.leilaodearte.com)

*Para participar online faça já o seu cadastro através do nosso site [www.leilaodearte.com](http://www.leilaodearte.com)*

*Não é de responsabilidade do Leiloeiro qualquer problema referente à falha de sistema, cadastro, manutenção de conexão com internet, ou outros relacionados, que por ventura venham a ocorrer no momento da licitação e que impeçam o USUÁRIO do sistema online de participar do leilão.*



**151** DANILO DI PRETE  
*Sem Título - Cartaz*  
47 x 32 cm  
offset / ass. inf. dir.  
Amarelecimento do papel,  
manchas, vincos e inscrições.  
Lance inicial R\$ 400,00



**152** DANILO DI PRETE  
*Estudo para Cartaz*  
66 x 48 cm  
serigrafura / ass. inf. dir. / 2004  
Bordas dobradas, amarelecimento  
do papel, manchas, vincos e  
acidez acentuados.  
Lance inicial R\$ 400,00



**153** DANILO DI PRETE  
*Estudo para Cartaz*  
66 x 42 cm  
técnica mista sobre papel  
2004 / Bordas dobradas, perda  
de suporte, vincos e manchas  
acentuadas, furo, acidez.  
Lance inicial R\$ 400,00



**154** DANILO DI PRETE  
*Estudo para Cartaz*  
66 x 47 cm  
serigrafura / 2004  
Bordas dobradas, perda de  
suporte, vincos e manchas  
acentuadas, furo, acidez.  
Lance inicial R\$ 400,00



**155** DANILO DI PRETE  
*Estudo para Cartaz*  
66 x 47 cm  
serigrafura / 2004  
Bordas dobradas, perda de  
suporte, vincos e manchas  
acentuadas, furo, acidez, rasgos.  
Lance inicial R\$ 400,00

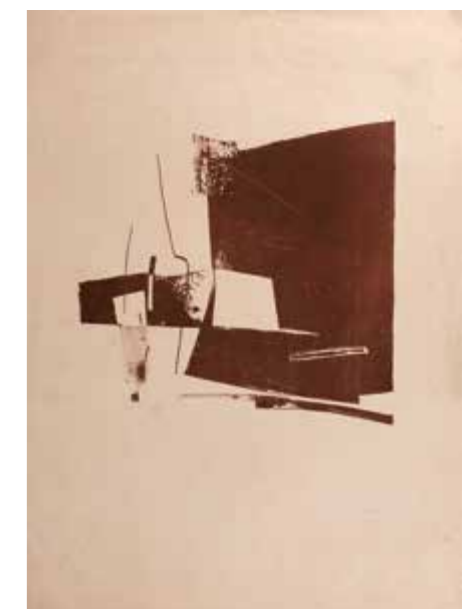

**156** DANILO DI PRETE  
*Estudo para Cartaz*  
66 x 47 cm / serigrafura  
2004 / Bordas cortadas, perda  
de suporte, bordas dobradas,  
vincos e manchas (de água)  
acentuadas, furo, acidez.  
Lance inicial R\$ 400,00



**157** GUSTAVO ROSA

*Sem Título*  
50 x 53 cm  
serigrafura  
ass. inf. dir.  
2002  
Exemplar nº 308/500. Vincos na borda inferior e manchas escuras.  
Lance inicial R\$ 400,00



**158** MARTINS DE PORANGABA

*Serenata*  
85 x 95 cm  
acrílica sobre tela  
ass. inf. dir. / 1989  
Sujidades e craqueles.  
Lance inicial R\$ 4.500,00



**159** FRANCISCO DA SILVA

*Ave*  
42 x 30 cm  
óleo sobre tela  
ass. inf. esq.  
1970  
Lance inicial R\$ 1.000,00

**160** WALTER LEWY

*Sem Título*  
40 x 60 cm  
óleo sobre tela  
ass. inf. dir.  
1968  
Craquelês, sujidades, manchas e marcas.  
Lance inicial R\$ 3.500,00



**161** CARYBÉ

*Skats do Filme "O Cangaceiro"*  
20 x 26 cm  
nanquim sobre papel  
ass. inf. dir.  
Amarelecimento do papel,  
manchas generalizadas.  
Lance inicial R\$ 2.200,00



**162** ANTONIO GOMIDE

*Nu feminino*  
50 x 40 cm  
grafite sobre papel  
ass. inf. dir.  
Amarelecimento, manchas e vincos.  
Lance inicial R\$ 2.800,00







**163** ANTONIO GOMIDE  
*Nu feminino*  
50 x 40 cm  
Grafite sobre papel  
ass. inf. dir.  
Amarelecimento acentuado e vincos.  
Lance inicial R\$ 2.800,00



**164** CLÓVIS GRACIANO  
*Sem Título*  
30 x 20 cm  
grafite sobre papel  
ass. inf. dir.  
1972  
Vincos acentuados e generalizados,  
amarelecimento do papel.  
Lance inicial R\$ 900,00



**165** CLÓVIS GRACIANO  
*Natal 61, Ano Novo 62*  
23 x 36 cm  
crayon sobre papel  
ass. inf. dir.  
1961  
Sujidades e manchas.  
Lance inicial R\$ 900,00



**166** TOMOSHIGE KUSUNO  
*Lâmina de Serra Até Corta Nosso Universo*  
100 x 175 cm  
óleo sobre juta colado em madeira  
ass. inf. esq.  
2000  
Lance inicial R\$ 6.000,00

**167** TOMOSHIGE KUSUNO  
*Dia e Noite Cheirando Mal*  
100 x 175 cm  
técnica mista sobre tela colada em madeira  
ass. inf. esq.  
2000  
Lance inicial R\$ 4.800,00

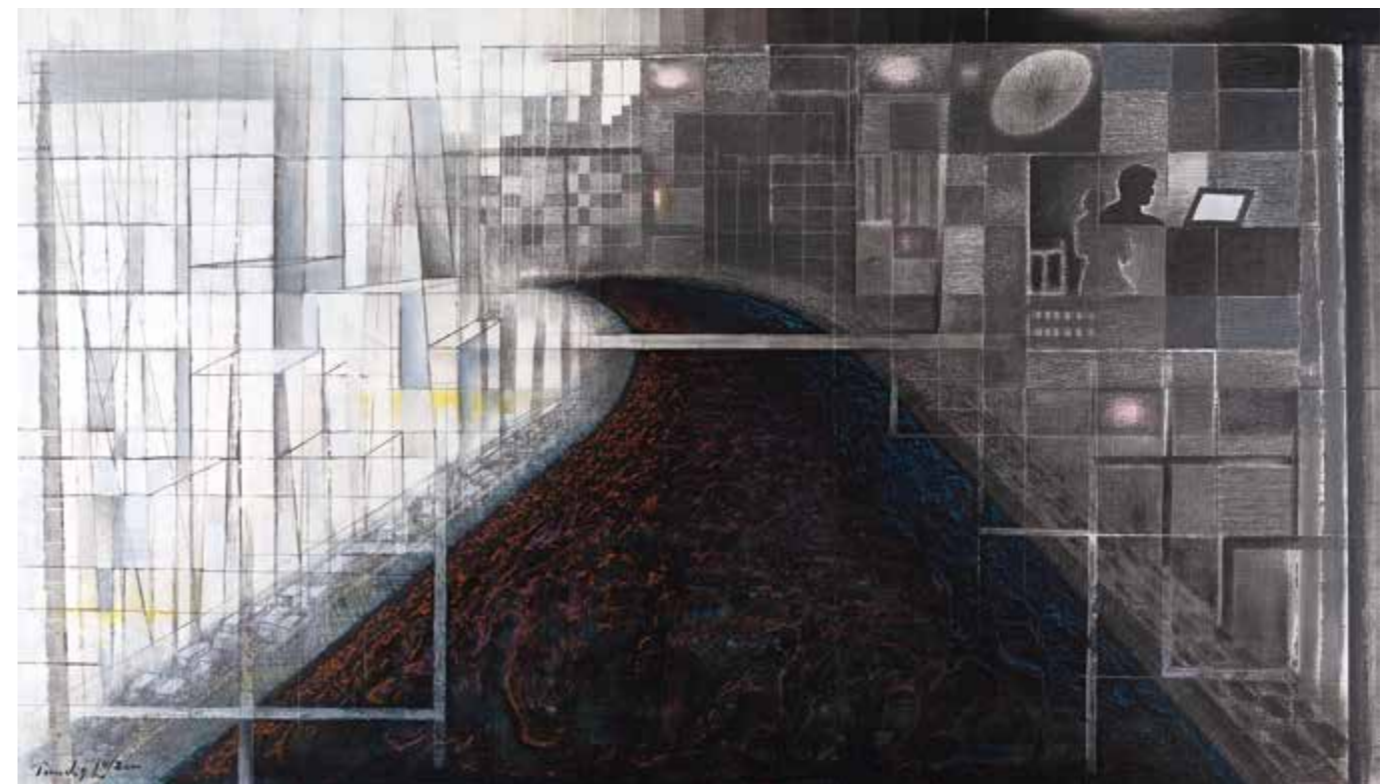

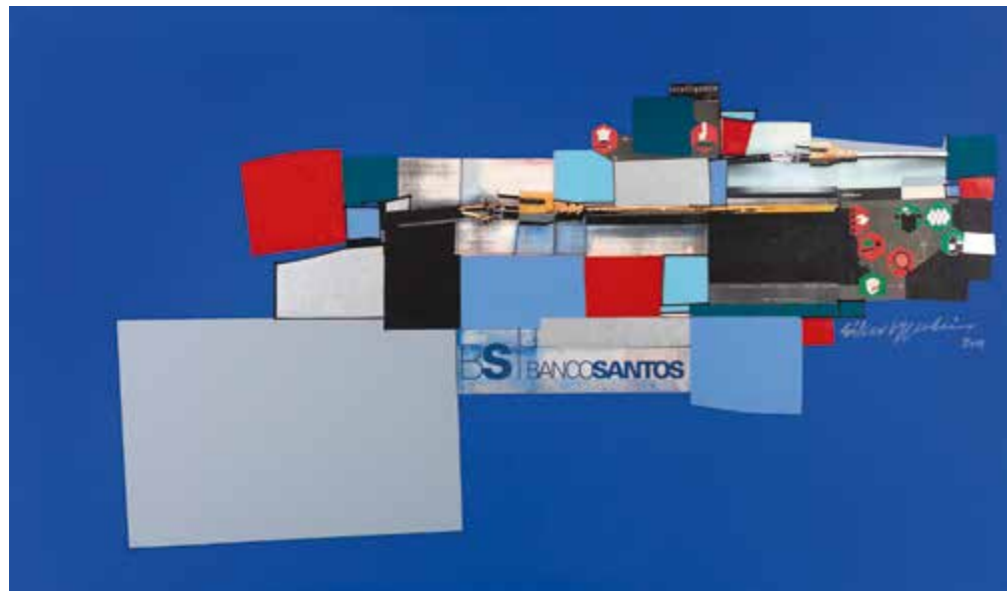

**168** SILVIO OPPENHEIM  
*Sem Título*  
175 x 100 cm  
acrílica e colagem  
sobre tela  
ass. direita  
2000  
Lance inicial R\$  
4.500,00



**169** SILVIO OPPENHEIM  
*Sem Título*  
50 x 80 cm  
óleo sobre tela  
ass. esquerda  
1991  
Manchas e  
craqueles de  
secagem.  
Lance inicial R\$  
4.500,00



**170** SILVIO OPPENHEIM  
*Sem Título*  
164 x 98 cm  
acrílica, colagem e  
caneta hidrográfica  
sobre tela  
assinado  
2000  
Lance inicial R\$  
4.500,00

**171** SILVIO OPPENHEIM  
*Sem Título*  
180 x 120 cm  
acrílica e colagem sobre tela  
ass. inf. dir.  
1993  
Lance inicial R\$ 4.500,00



**172** SILVIO OPPENHEIM  
*Sem Título*  
170 x 160 cm  
óleo sobre tela  
ass. sup. esq.  
1996  
Lance inicial R\$ 4.500,00



**173** SILVIO OPPENHEIM  
*Sem Título*  
184 x 160 cm  
óleo sobre tela  
ass. inf. esq.  
1998  
Marca do chassi ao centro, sujidades.  
Lance inicial R\$ 4.500,00



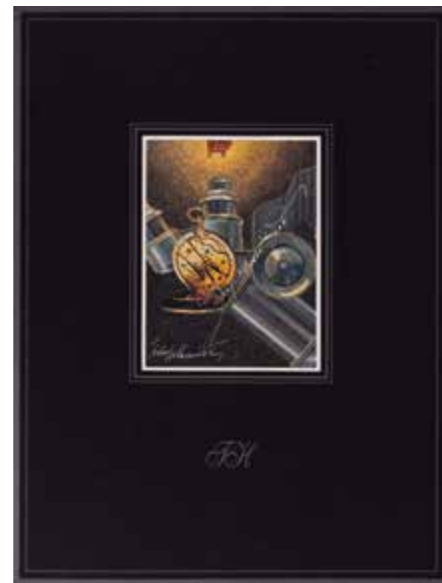
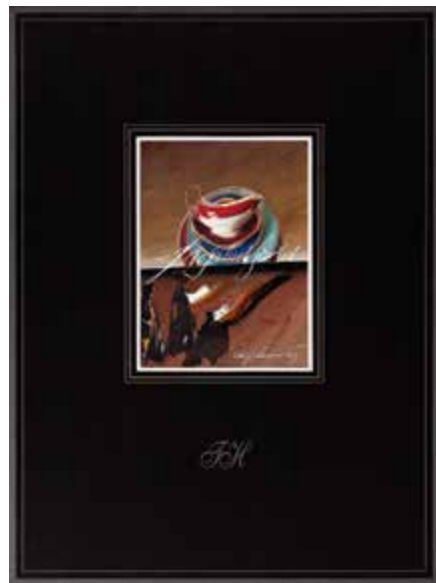

**174** TIDE HELLMEISTER  
*Sem Título*  
 técnica mista sobre papel  
 assinado  
 1995  
 Lance inicial R\$ 1.200,00

**175** TIDE HELLMEISTER  
*Sem Título*  
 técnica mista sobre papel  
 assinado  
 1995  
 Lance inicial R\$ 1.200,00

**176** TIDE HELLMEISTER  
*Sem Título*  
 técnica mista sobre papel  
 assinado  
 1995  
 Lance inicial R\$ 1.200,00



**177** TIDE HELLMEISTER  
*Sem Título*  
 28 x 21 cm  
 fotografia  
 ass. inf. esq. / 1994  
 Lance inicial R\$ 1.200,00



**178** DOMENICO CALABRONE  
*Figura Feminina*  
 escultura em bronze  
 Lance inicial R\$ 1.500,00

**OBJETO NÁUTICO**  
 madeira e ferro



**179** *Globo Bellim*  
 30 x 28 x 28 cm  
 Lance Inicial R\$ 21.000,00



**180** *Esfera Armilar*  
 40 x 23 x 23 cm  
 Lance Inicial R\$ 18.000,00



**181** *Planetário*  
 50 x 30 x 30 cm  
 Lance Inicial R\$ 17.400,00



**182** *Esfera Armilar*  
 38 x 34 x 34 cm  
 Lance Inicial R\$ 10.800,00



**183** *Globo Terrestre*  
 110 x 60 x 60 cm  
 Lance Inicial R\$ 10.200,00



**184** *Globo Parquet*  
 135 x 62 x 62 cm  
 Lance Inicial R\$ 21.000,00



**185** JEFF WALL  
*Sem Título - Série En el Cielo*  
40 x 51 cm  
fotografia  
2001  
Lance inicial R\$ 1.000,00



**186** RIRKRIT TIRAVANIJA  
*Sem Título - Série En el Cielo*  
40 x 51 cm  
fotografia  
2001  
Lance inicial R\$ 900,00



**187** GABRIEL OROZCO  
*Sem Título - Série En el Cielo*  
40 x 51 cm  
fotografia  
2001  
Vincos.  
Lance inicial R\$ 1.600,00



**188** VIK MUNIZ  
*Sem Título - Série En el Cielo*  
40 x 51 cm  
fotografia  
2001  
Lance inicial R\$ 12.000,00



**189** DAVE MULLER  
*Sem Título - Série En el Cielo*  
40 x 51 cm  
fotografia  
2001  
Lance inicial R\$ 2.000,00



**190** PAUL MCCARTHY  
*Sem Título - Série En el Cielo*  
40 x 51 cm  
fotografia  
2001  
Vincos.  
Lance inicial R\$ 1.500,00



**191** GLENN LIGON  
*Sem Título - Série En el Cielo*  
40 x 51 cm  
fotografia  
2001  
Vincos.  
Lance inicial R\$ 1.800,00

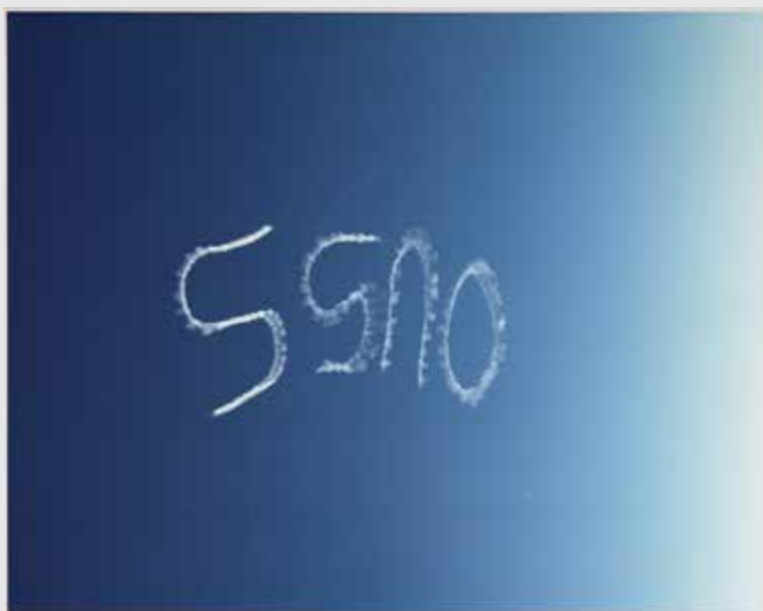

**192** KOO JEONG A  
*Sem Título - Série En el Cielo*  
40 x 51 cm  
fotografia  
2001  
Lance inicial R\$ 1.200,00



**193** VALIE EXPORT  
*Sem Título - Série En el Cielo*  
40 x 51 cm  
fotografia  
2001  
Risco.  
Lance inicial R\$ 1.300,00



**194** OLAFUR ELIASSON  
*Sem Título - Série En el Cielo*  
40 x 51 cm  
fotografia  
2001  
Vinco.  
Lance inicial R\$ 2.000,00



**195** JANET CARDIFF  
/ GEORGES  
BURES MILLER  
*Sem Título - Série En el Cielo*  
40 x 51 cm  
fotografia  
2001  
Vincos.  
Lance inicial R\$ 1.900,00



(196)



(197)

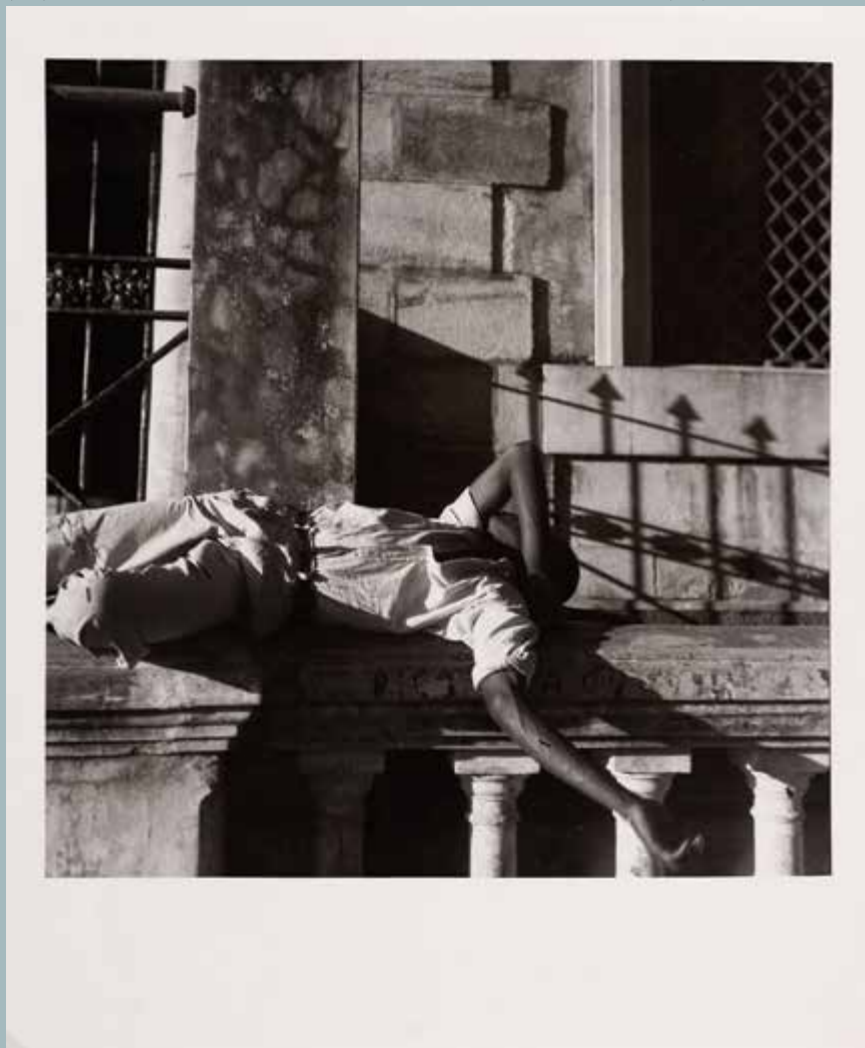

(198)

**196** PIERRE VERGER  
*Salvador, Bahia*  
32 x 26 cm  
fotografia  
1950  
Perda de suporte nos cantos.  
Lance inicial R\$ 3.000,00

**197** PIERRE VERGER  
*São Luís, Maranhão*  
28 x 26 cm  
fotografia  
1946  
Manchas na borda direita.  
Lance inicial R\$ 3.000,00

**198** PIERRE VERGER  
*Salvador, Bahia*  
27 x 26 cm  
fotografia  
1946  
Lance inicial R\$ 3.000,00



**199** PIERRE VERGER  
*Papete, Tahiti*  
28 x 26 cm  
fotografia  
1933  
Lance inicial R\$ 2.500,00



**201** PIERRE VERGER  
*Rhades, Luang Prabang, Laor*  
27 x 26 cm  
fotografia  
1938  
Lance inicial R\$ 2.500,00



**200** PIERRE VERGER  
*Bahia, Brasil*  
fotografia  
1946/1962  
Lance inicial R\$ 2.500,00

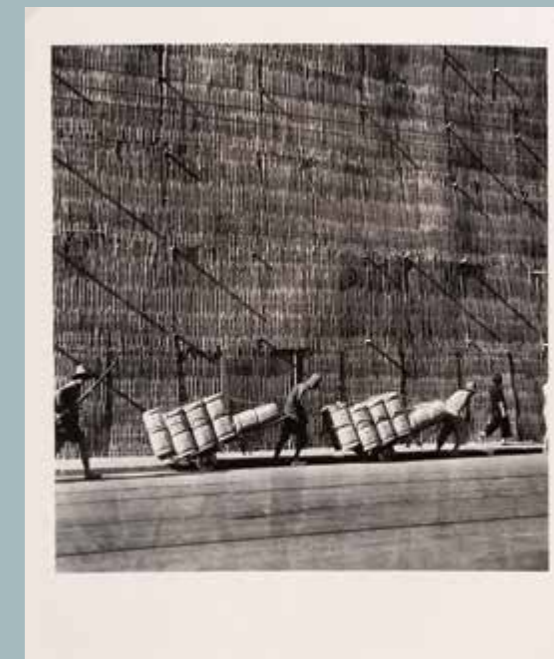

**202** PIERRE VERGER  
*Shangai, China*  
27 x 25 cm  
fotografia  
1937  
Lance inicial R\$ 2.500,00

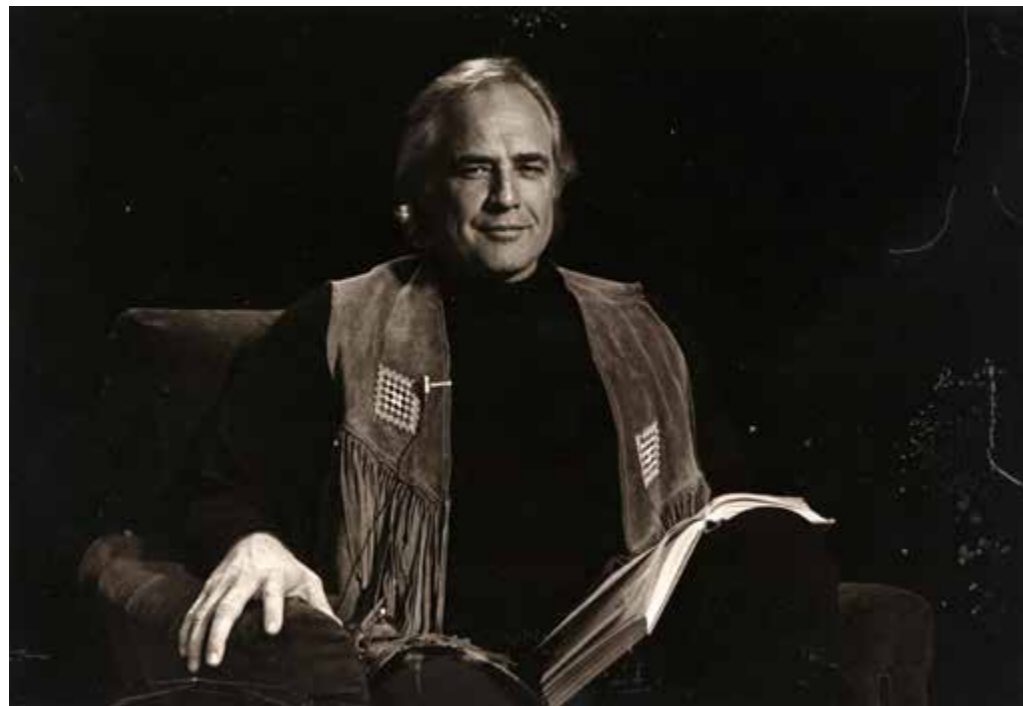

**203** RICHARD AVEDON  
*Ator Marlon Brando*  
21 x 30 cm  
fotografia  
1974  
Lance inicial R\$  
2.500,00



**204** RICHARD AVEDON  
*Dorian Leigh com casaco*  
*Dior, Avenue Montaigne, Paris*  
fotografia  
1949  
Lance inicial R\$ 2.500,00



**205** BOB WOLFENSON  
*Retrato de Edemar Cid Ferreira*  
fotografia  
Vincos, riscos, dobras, perda de  
camada pictórica e abaulamento.  
Lance inicial R\$ 500,00



**206** BOB  
WOLFENSON  
*Ana Beatriz*  
*Enrolada na*  
*Cobra com*  
*Duas Mulheres*  
104 x 104 cm  
fotografia  
2001  
Vincos e riscos  
esparcos.  
Lance inicial  
R\$ 2.000,00



**207** JANAINA  
TSCHAPE  
*Lívia 5*  
100 x 128 m  
fotografia  
2003  
Riscos e marcas.  
Exemplar nº 3/5.  
Lance inicial R\$  
900,00

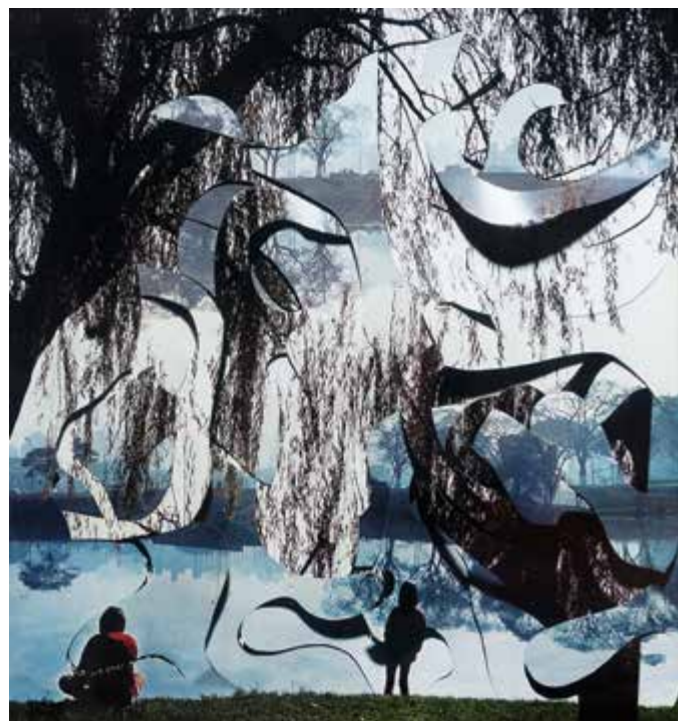

(208)



(209)

**208** ODIRES MLÁSZHO  
*Parque Ibirapuera*  
100 x 100 cm  
fotografia  
2004  
Exemplar nº 1/3.  
Lance inicial R\$ 1.800,00

**209** ODIRES MLÁSZHO  
*Vista aérea do Copan*  
100 x 100 cm  
fotografia  
2004  
Exemplar nº 1/3.  
Lance inicial R\$ 1.800,00

**210** ODIRES MLÁSZHO  
*Sr. M - Série Um Animal Farejando  
o Teu Sono*  
90 x 68 cm  
fotografia  
Lance inicial R\$ 1.800,00



(210)

**211** CRISTIANO MASCARO  
*Escada*  
40 x 60 cm  
fotografia  
Vinco.  
Lance inicial R\$ 2.500,00



**212** CLAUDIA JAGUARIBE  
*Amores Brutos*  
127 x 127 cm  
fotografia  
2002  
Lance inicial R\$ 1.500,00

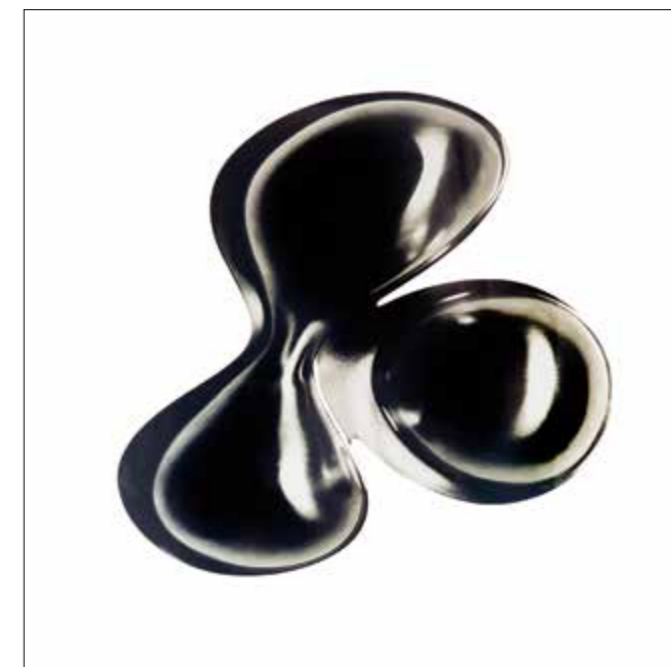

**213** CLAUDIA JAGUARIBE  
*Amores Brutos*  
127 x 127 cm  
fotografia  
2002  
Lance inicial R\$ 1.500,00





**214** CLAUDIA JAGUARIBE  
*Carandiru*  
50 x 68 cm  
fotografia  
2003  
Lance inicial R\$ 1.500,00



**215** JOÃO FARKAS  
*Casa de João de Lima*  
fotografia  
1984  
Vincos.  
Lance inicial R\$ 1.300,00



**216** LUIZ BRAGA  
*Tajá - Belém*  
40 x 60 cm  
fotografia  
1987  
Lance inicial R\$ 800,00



**217** MARIO CRAVO NETO  
*Figura Voodoo*  
46 x 46 cm  
fotografia  
1988  
Exemplar A.P. Riscos  
suaves, manchas de  
sujidade.  
Lance inicial R\$ 900,00



**218** MARIO CRAVO NETO  
*Hands Before Face*  
40 x 40 cm  
fotografia  
1990  
Exemplar nº 2/25.  
Lance inicial R\$ 900,00



**219** MARIO CRAVO NETO  
*Miscigens 2*  
70 x 70 cm  
fotografia  
2000  
Deformações, manchas,  
riscos e sujidades.  
Lance inicial R\$ 900,00



**220** MARIO CRAVO NETO  
*Ícaro After Fall*  
40 x 40 cm  
fotografia  
1994  
Exemplar nº 5/25  
Lance inicial R\$ 900,00

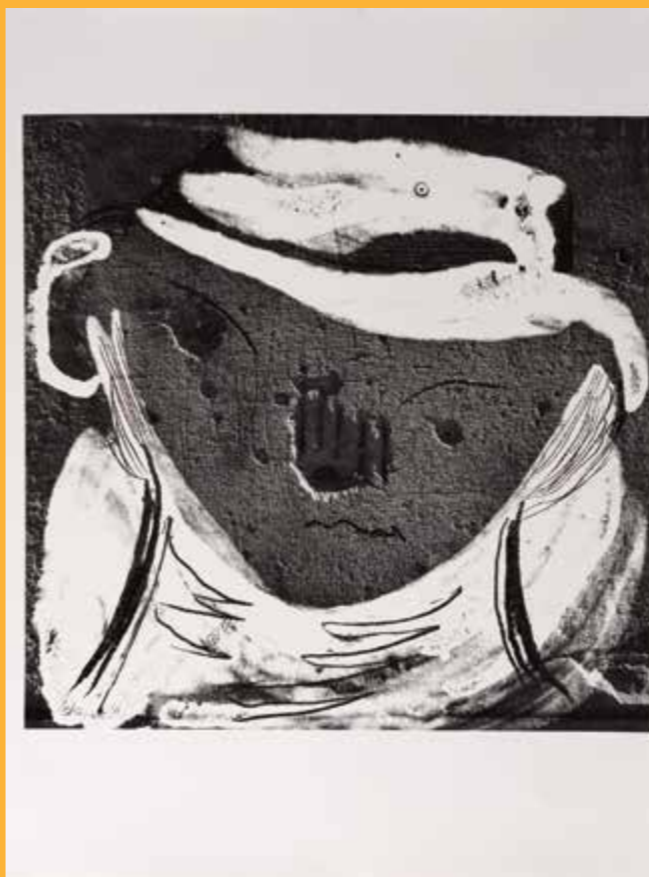

**221** GERALDO DE BARROS  
*Homenagem a Picasso*  
40 x 30 cm  
fotografia  
1949/2002  
Exemplar nº 6/15. La Chambre Claire, Neuchâtel,  
Suíça. Carimbo e assinatura "FB" (Fabiana de  
Barros) no verso.  
Lance inicial R\$ 2.000,00

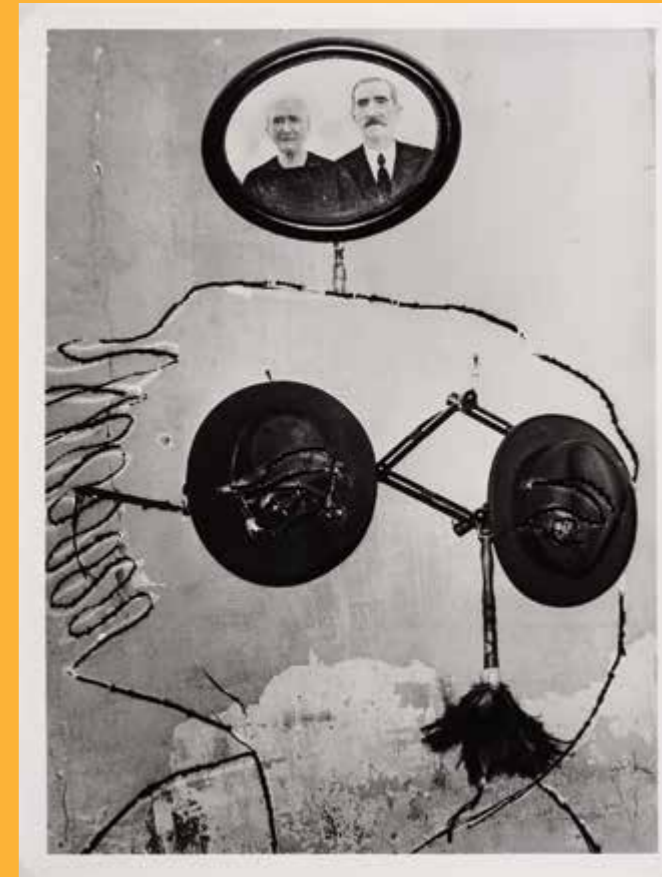

**222** GERALDO DE BARROS  
*Homenagem a Stravinski*  
30 x 40 cm  
fotografia  
1949/2002  
Exemplar nº 7/15. La Chambre Claire, Neuchâtel,  
Suíça. Carimbo e assinatura "FB" (Fabiana de  
Barros) no verso.  
Lance inicial R\$ 2.000,00

**223** GERALDO DE BARROS  
*Sem título da série Fotoforma*  
30 x 40 cm  
fotografia  
1950/2002  
Exemplar nº 8/15. La Chambre  
Claire, Neuchâtel, Suíça. Carimbo  
e assinatura "FB" (Fabiana de  
Barros) no verso.  
Lance inicial R\$ 2.000,00

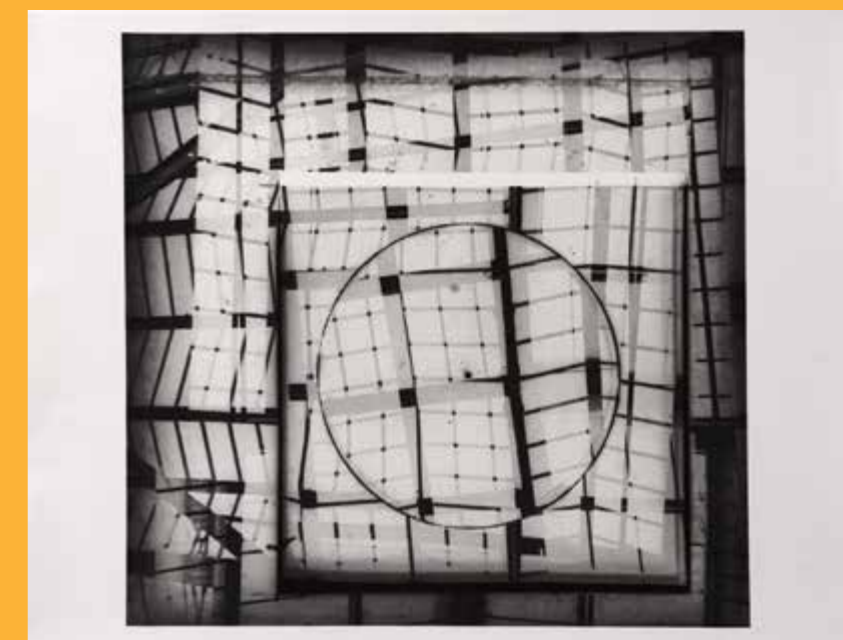

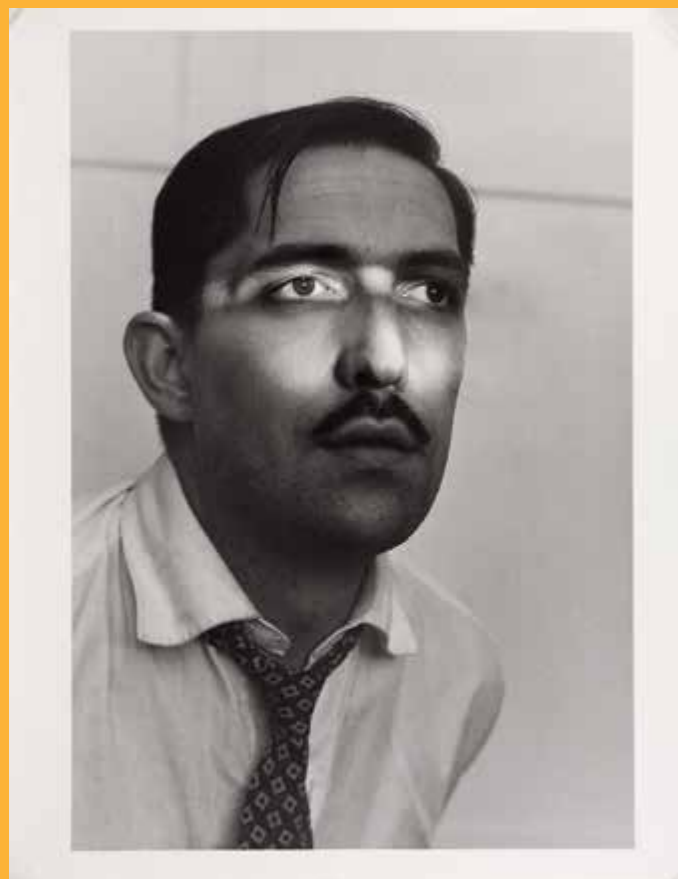

**224** GERALDO DE BARROS  
*Auto-retrato*  
40 x 30 cm  
fotografia  
1949/2002  
Exemplar nº 4/15. La Chambre Claire, Neuchâtel, Suíça. Carimbo e assinatura "FB" (Fabiana de Barros) no verso.  
Lance inicial R\$ 2.000,00

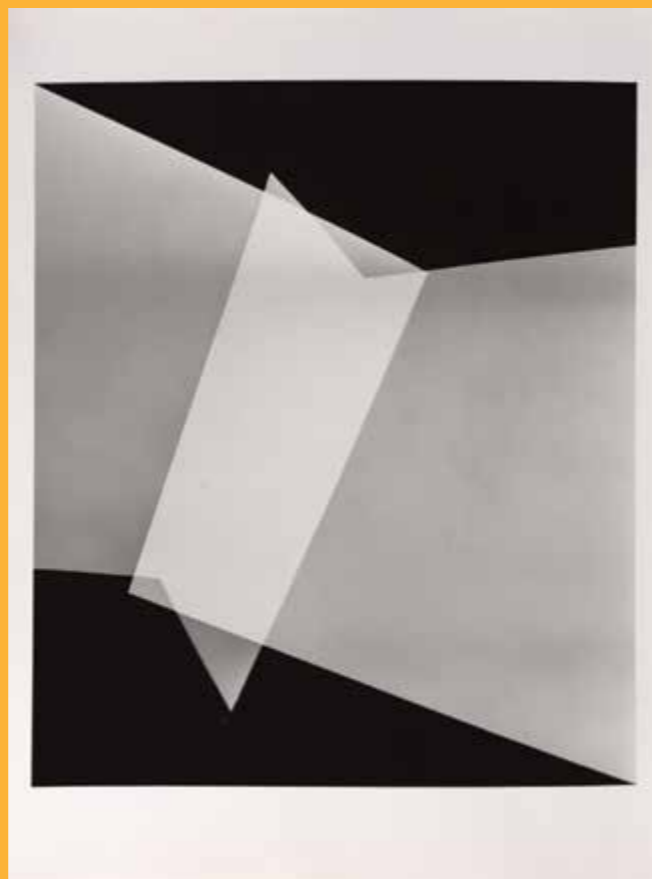

**225** GERALDO DE BARROS  
*Sem título da série Fotoforma*  
40 x 30 cm  
fotografia  
1950/2002  
Exemplar nº 9/15. La Chambre Claire, Neuchâtel, Suíça. Carimbo e assinatura "FB" (Fabiana de Barros) no verso.  
Lance inicial R\$ 2.000,00



**226** GERALDO DE BARROS  
*Sem Título*  
30 x 40 cm  
fotografia  
1946/2002  
Exemplar nº 8/15. La Chambre Claire, Neuchâtel, Suíça. Carimbo e assinatura "FB" (Fabiana de Barros) no verso.  
Lance inicial R\$ 2.000,00

**227** GERALDO DE BARROS  
*Sem Título*  
30 x 40 cm  
fotografia  
1949/2002  
Exemplar nº 7/15. La Chambre Claire, Neuchâtel, Suíça. Carimbo e assinatura "FB" (Fabiana de Barros) no verso.  
Lance inicial R\$ 2.000,00

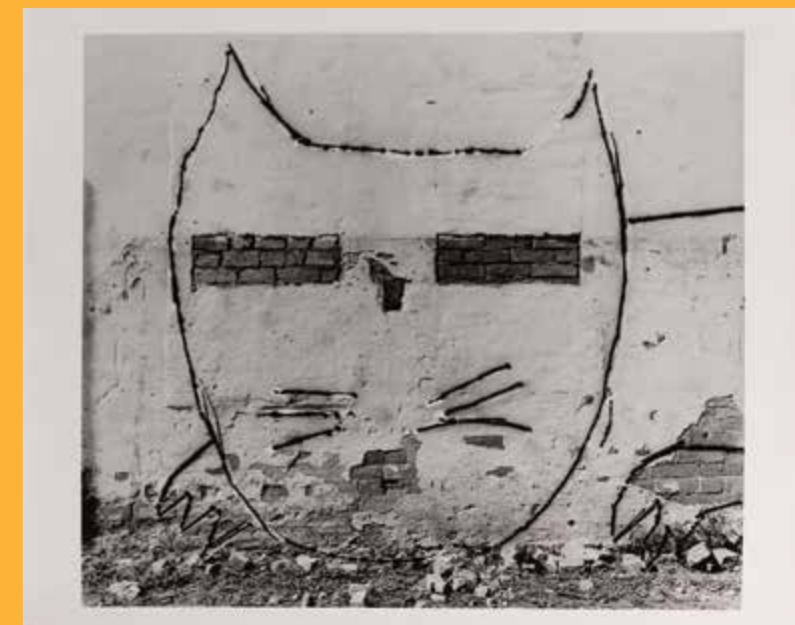

**228** GERALDO DE BARROS  
*Sem título da série Fotoforma*  
30 x 40 cm  
fotografia  
1949/2002  
Exemplar nº 4/15. La Chambre Claire, Neuchâtel, Suíça. Carimbo e assinatura "FB" (Fabiana de Barros) no verso.  
Lance inicial R\$ 2.000,00



**229** GERALDO DE BARROS  
*Sem título*  
30 x 40 cm  
fotografia  
1949/2002  
Exemplar nº 6/15. La Chambre Claire, Neuchâtel, Suíça. Carimbo e assinatura "FB" (Fabiana de Barros) no verso.  
Lance inicial R\$ 2.000,00

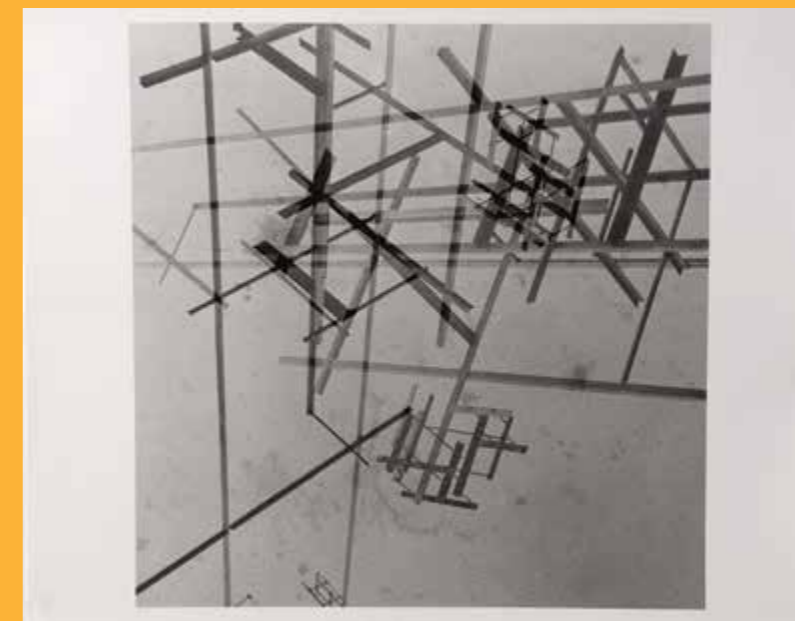



**230** GERALDO DE BARROS  
*Sobras - Abstrato*  
10 x 15 cm  
fotografia  
(1996/1998)  
Exemplar nº 3/5.  
Lance inicial R\$ 2.000,00



**231** GERALDO DE BARROS  
*A menina do sapato*  
40 x 30 cm  
fotografia  
1949/2002  
Exemplar nº 15/15. La Chambre Claire,  
Neuchâtel, Suíça. Carimbo e assinatura  
"FB" (Fabiana de Barros) no verso.  
Lance inicial R\$ 2.000,00

**232** BRÍGIDA BALTAR  
*A Coleta da Neblina*  
97 x 148 cm  
fotografia  
1998  
Exemplar nº 1/5.  
Lance inicial R\$ 800,00

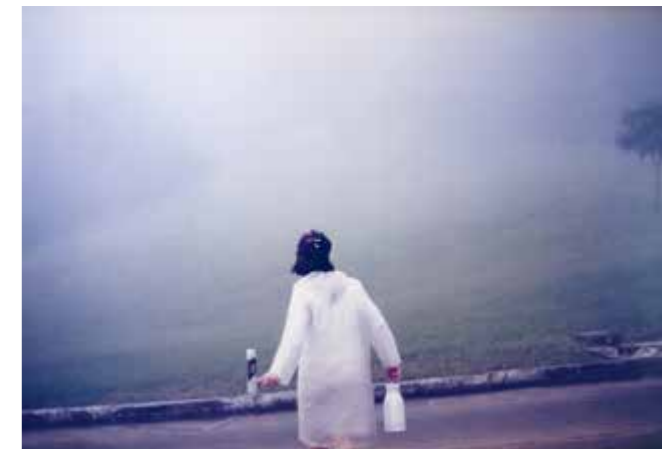

**233** BRÍGIDA BALTAR  
*A Coleta da Neblina*  
97 x 148 cm  
fotografia  
1998  
Exemplar nº 1/5.  
Lance inicial R\$ 800,00

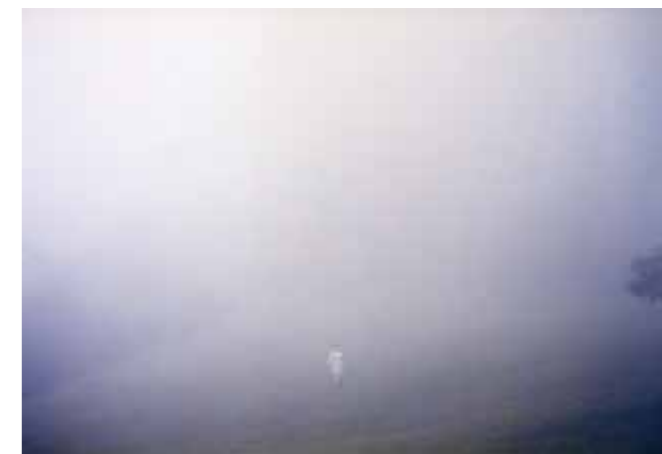

**234** BRÍGIDA BALTAR  
*A Coleta da Neblina*  
97 x 148 cm  
fotografia  
1998  
Exemplar nº 1/5.  
Lance inicial R\$ 800,00



**235** BRÍGIDA BALTAR  
*A Coleta da Neblina*  
97 x 148 cm  
fotografia  
1998  
Exemplar nº 1/5.  
Lance inicial R\$ 800,00

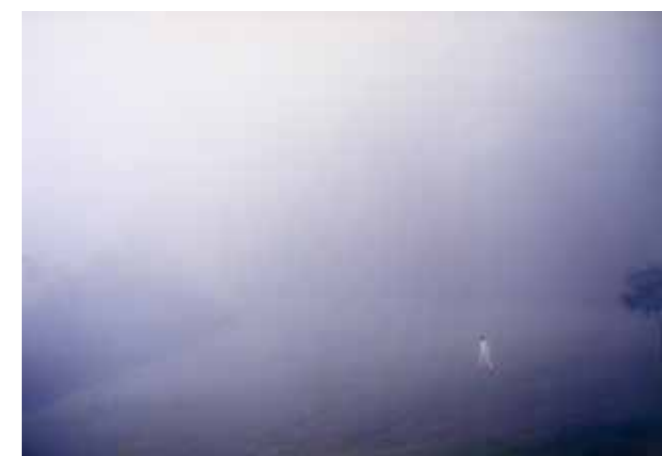

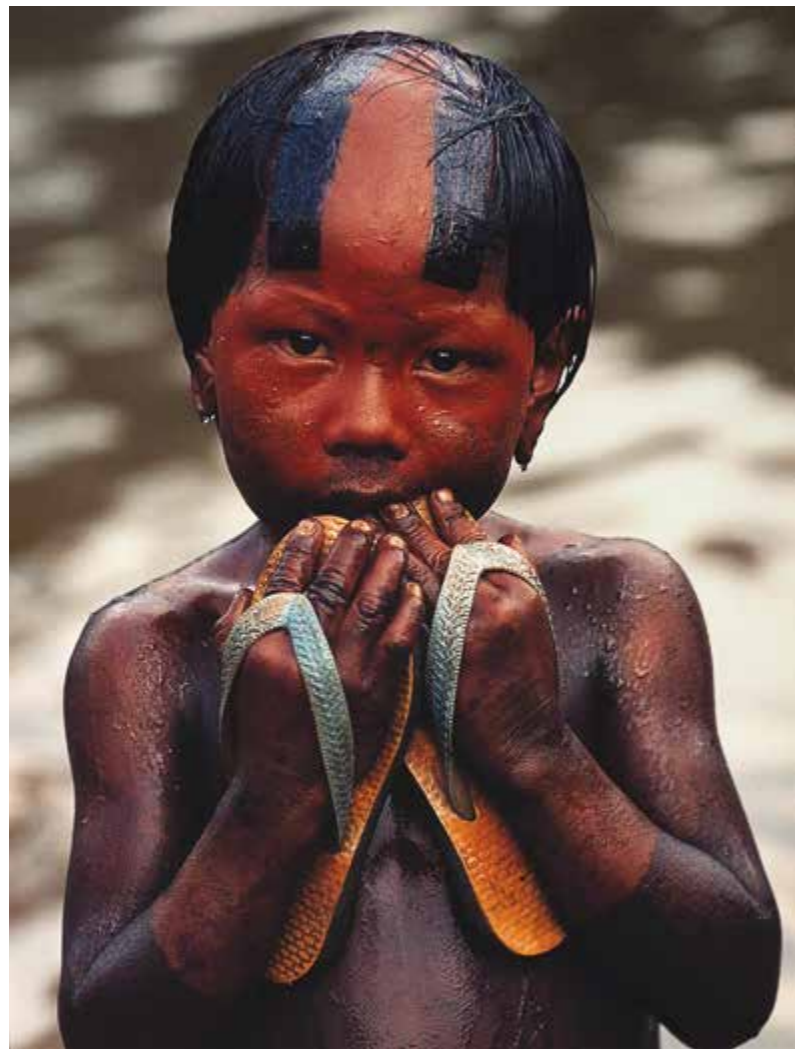

**236** FELIPE GOIFMAN  
*Índio Xikrin, Xingu - MT*  
40 x 30 cm  
fotografia  
Lance inicial R\$ 1.000,00

**237** FELIPE GOIFMAN  
*Xikrin, Xingu - MT*  
30 x 40 cm  
fotografia  
Lance inicial R\$ 1.000,00



**238** CLAUDIA ANDUJAR  
*O Espírito da Floresta -  
Série Ynomami*  
98 x 98 cm  
fotografia  
1976  
Lance inicial R\$ 1.000,00



**239** CLAUDIA ANDUJAR  
*Hélio para os Brancos -  
Série Sonhos Yanomami*  
98 x 98 cm  
fotografia  
Lance inicial R\$ 1.000,00

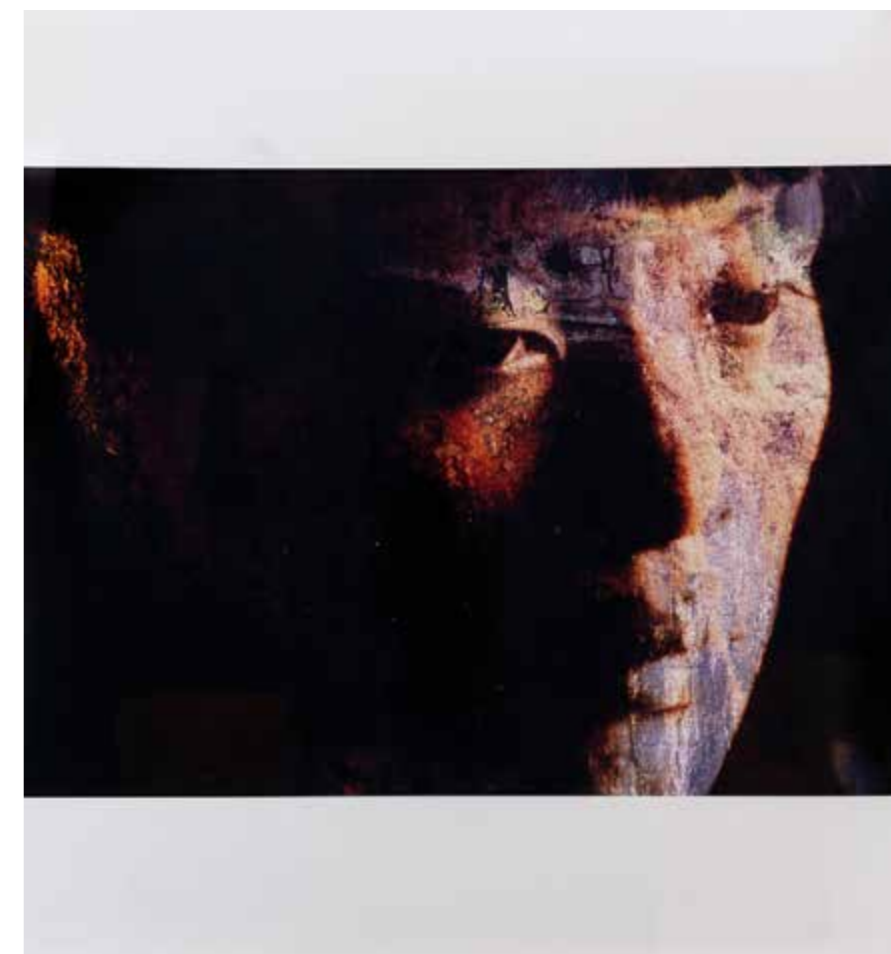



**240** CLAUDIA ANDUJAR  
*Desabamento do Céu - Série Sonhos Yanomami*  
98 x 98 cm  
fotografia  
1976  
Lance inicial R\$ 1.000,00



**241** CLAUDIA ANDUJAR  
*Reahu em Toototobi - Série Sonhos Yanomami*  
98 x 98 cm  
fotografia  
1976  
Lance inicial R\$ 1.000,00



**242** CLAUDIA ANDUJAR  
*Guerreiro De Toototobi - Série Sonhos Yanomami*  
98 x 98 cm  
fotografia  
1976  
Lance inicial R\$ 1.000,00



**243** STEVE MCCURRY  
*Afegan Border - Série Afghanistan Portraits*  
90 x 60 cm  
Foto cor sobre papel  
1984  
Vincos generalizados e ondulação. NG, junho de 1985.  
Lance inicial R\$ 1.200,00

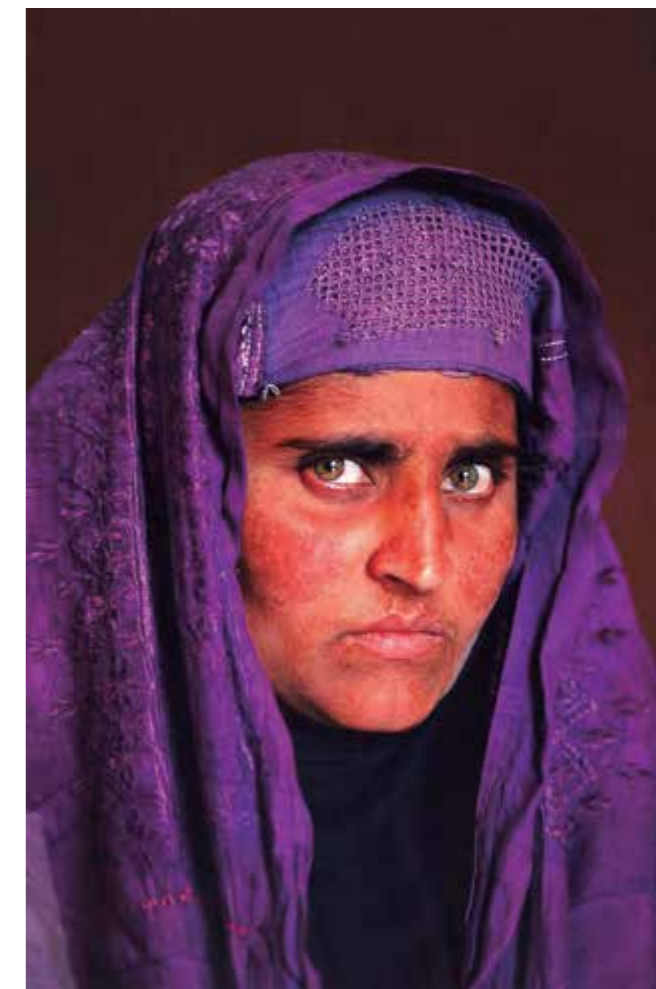

**244** STEVE MCCURRY  
*Sharbat Gula*  
87 x 58 cm  
Foto cor sobre papel  
ass. no verso  
2002  
Ondulação do suporte. National Geographic, abril de 2002.  
Lance inicial R\$ 1.200,00



**245** JOAQUIM PAIVA  
*Sem Título - Série Retratos de Família com Terra Vermelha*  
 64 x 64 cm  
 fotografia  
 2001  
 Lance inicial R\$ 1.300,00



**246** JOAQUIM PAIVA  
*Sem Título - Série Retratos de Família com Terra Vermelha*  
 64 x 64 cm  
 fotografia  
 2001  
 Ondulação e marcas nas bordas.  
 Lance inicial R\$ 1.300,00



**247** JOAQUIM PAIVA  
*Sem Título - Série Retratos de Família com Terra Vermelha*  
 64 x 64 cm  
 fotografia  
 2001  
 Lance inicial R\$ 1.300,00

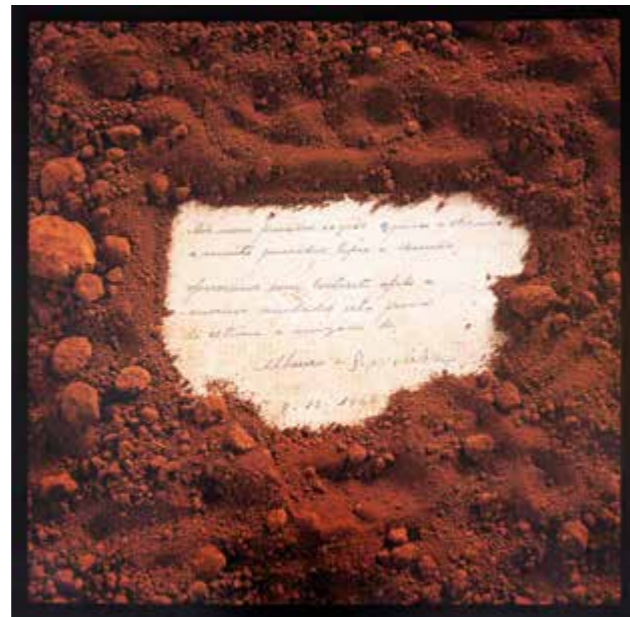

**248** JOAQUIM PAIVA  
*Sem Título - Série Retratos de Família com Terra Vermelha*  
 64 x 64 cm  
 fotografia  
 2001  
 Lance inicial R\$ 1.300,00



**249** CASSIO VASCONCELLOS  
*Av. Juscelino Kubitchek #1*  
 30 x 30 cm - fotografia  
 Lance inicial R\$ 1.000,00



**250** CASSIO VASCONCELLOS  
*Casa das caldeiras #3*  
 30 x 30 cm - fotografia  
 Lance inicial R\$ 1.000,00

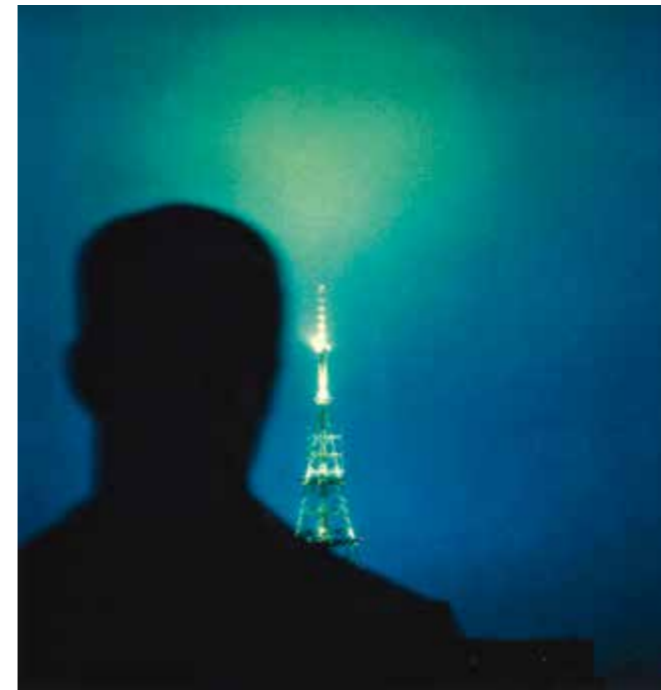

**251** CASSIO VASCONCELLOS  
*Av. Paulista #5*  
 28,5 x 29,5 cm  
 30 x 30 cm - fotografia  
 Lance inicial R\$ 1.000,00



**252** CASSIO VASCONCELLOS  
*Memorial da América Latina #1*  
 30 x 30 cm - fotografia  
 Lance inicial R\$ 1.000,00

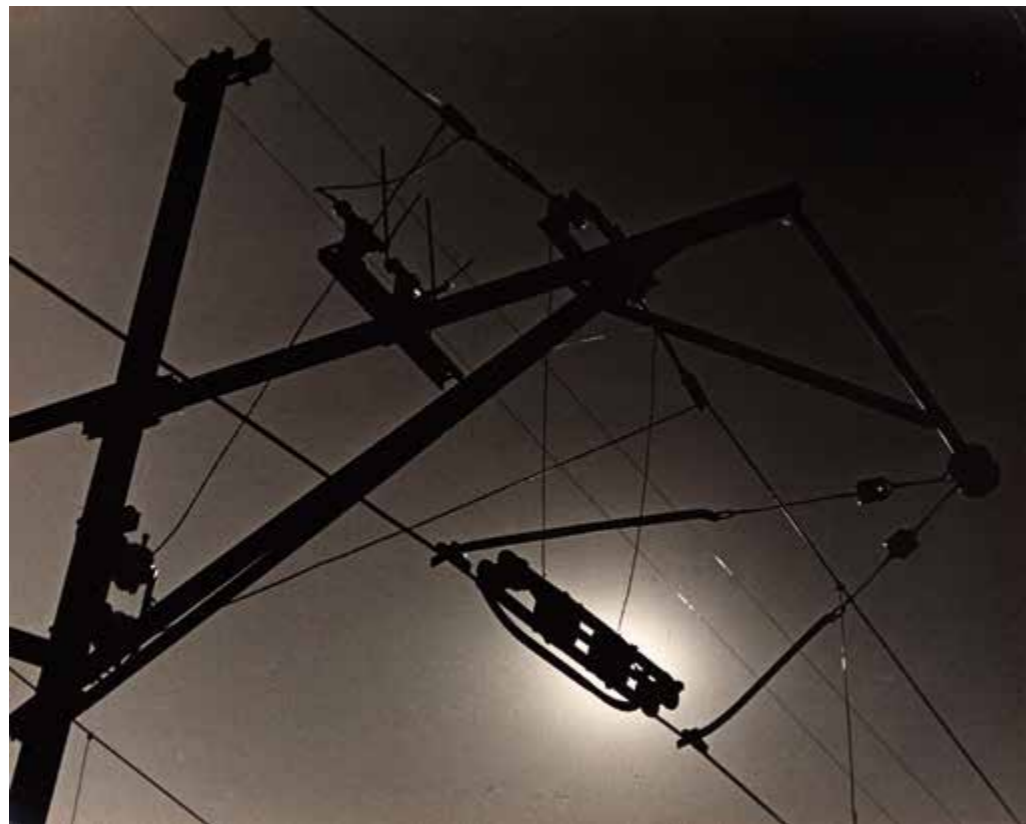

**253** THOMAZ FARKAS  
*Fiação Elétrica*  
23 x 30 cm  
fotografia  
déc. 1940  
Lance inicial R\$ 2.000,00



**254** THOMAZ FARKAS  
*Ministério da Educação*  
23 x 30 cm  
fotografia  
1945  
Lance inicial R\$ 2.000,00

**255** THOMAZ FARKAS  
*Cachoeira*  
28 x 38 cm  
fotografia  
déc. 1950  
Vincos, manchas e perdas.  
Lance inicial R\$ 2.000,00

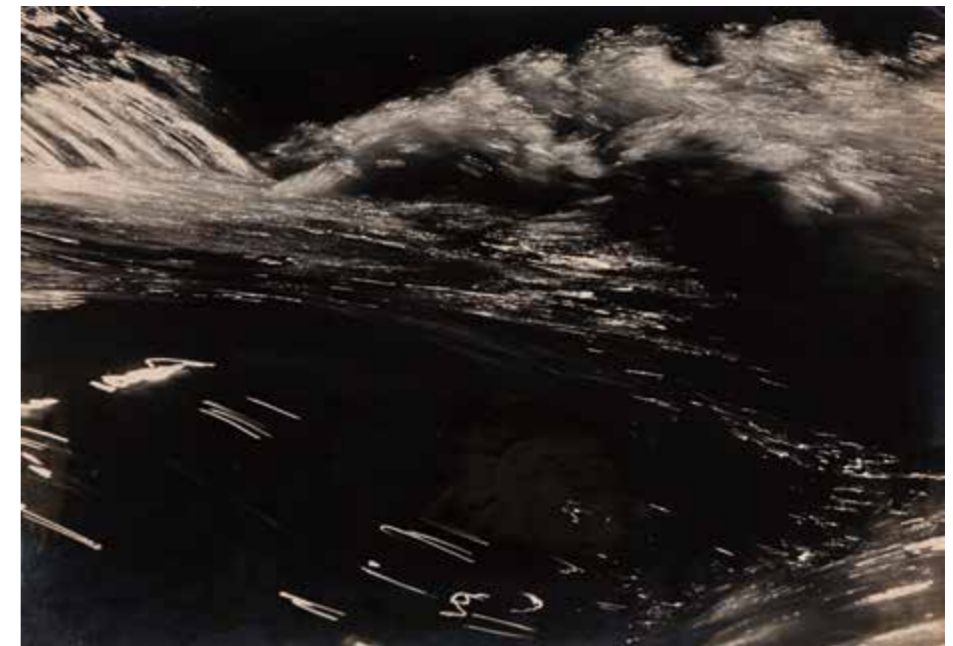

**256** THOMAZ FARKAS  
*Telhas*  
30 x 40 cm  
fotografia  
1947  
Vincos, deformações e sujidades.  
Lance inicial R\$ 2.000,00

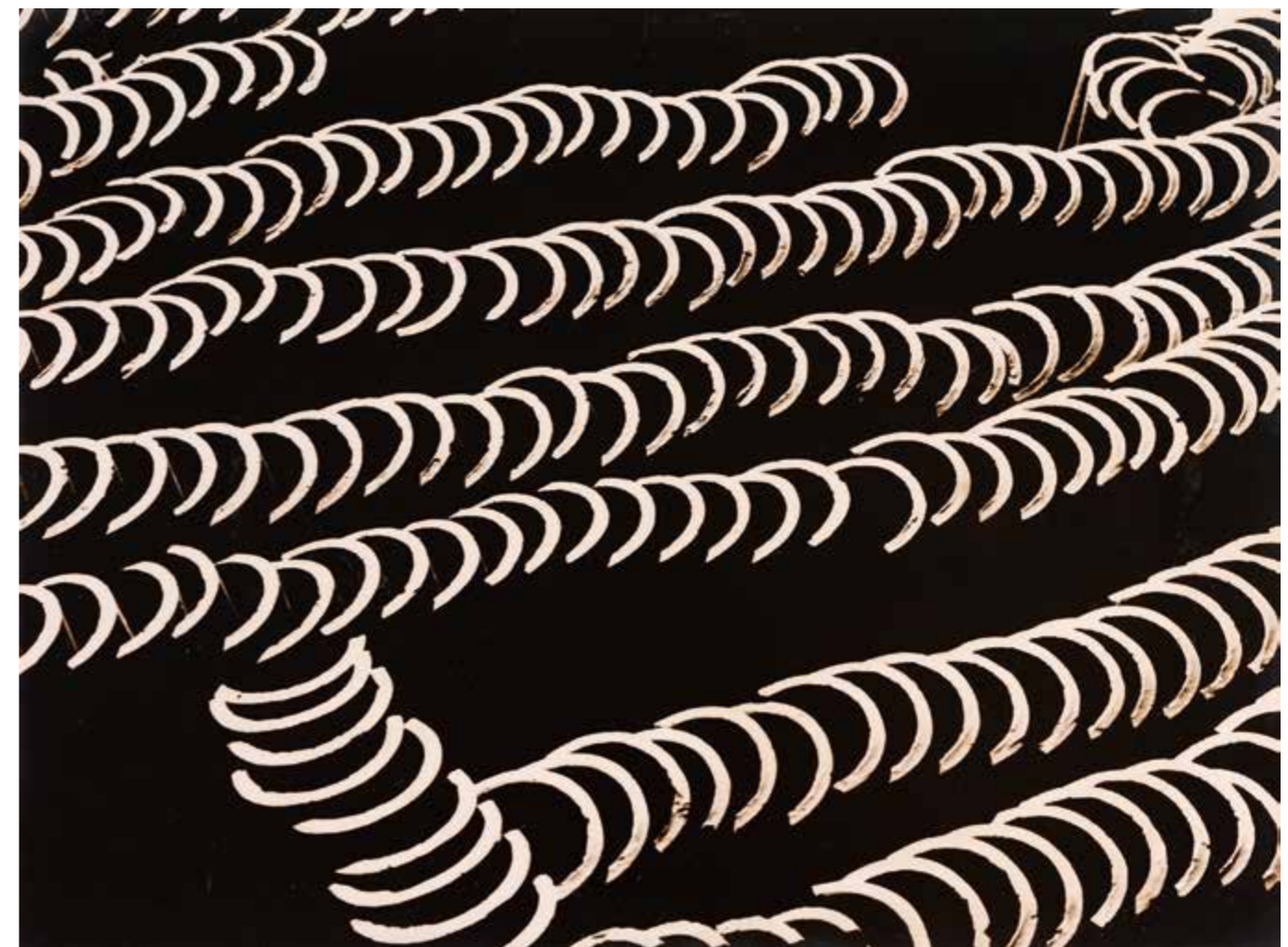





(257)



(258)



(259)

**257** THOMAZ FARKAS  
*Bailarina*  
30 x 24 cm  
fotografia  
Mancha prateada nas bordas.  
Lance inicial R\$ 2.000,00

**258** THOMAZ FARKAS  
*Balé Juventude - Bailarinas*  
35 x 30 cm  
fotografia  
Vincos e deformações nos cantos.  
Lance inicial R\$ 2.000,00

**259** THOMAZ FARKAS  
*Balé Juventude*  
32 x 30 cm  
fotografia  
Lance inicial R\$ 2.000,00

**260** THOMAZ FARKAS  
*Trave de Futebol no Rio*  
30 x 40 cm  
fotografia  
1947  
Lance inicial R\$ 2.000,00



**261** THOMAZ FARKAS  
*Sem Título - Série*  
*Construção de Brasília*  
fotografia  
2002  
Lance inicial R\$ 2.000,00



**262** THOMAZ FARKAS  
*Núcleo Bandeirante - Série*  
*Construção de Brasília*  
fotografia  
2002  
Lance inicial R\$ 2.000,00





**263** THOMAZ FARKAS  
*Núcleo Bandeirante - Série  
 Construção de Brasília*  
 fotografia  
 2002  
 Lance inicial R\$ 2.000,00



**264** THOMAZ FARKAS  
*Da capital para o nada -  
 Série Construção de Brasília*  
 fotografia  
 2002  
 Vincos e dobras.  
 Lance inicial R\$ 2.000,00



**265** THOMAZ FARKAS  
*Palácio do Planalto em Construção  
 - Série Construção de Brasília*  
 fotografia  
 2002  
 Vincos.  
 Lance inicial R\$ 2.000,00



(266)

**266** ATHOS BULCÃO  
*Du Côté des Germantes*  
 28 x 28 cm  
 fotomontagem  
 1952  
 Lance inicial R\$ 1.200,00



(267)

**267** ATHOS BULCÃO  
*A Invasão dos Marcianos*  
 36 x 28 cm  
 fotomontagem  
 1952  
 Lance inicial R\$ 1.200,00



(268)

**268** ATHOS BULCÃO  
*Na Praça de São Marcos*  
 38 x 28 cm  
 fotomontagem  
 1952/1954  
 Lance inicial R\$ 1.200,00

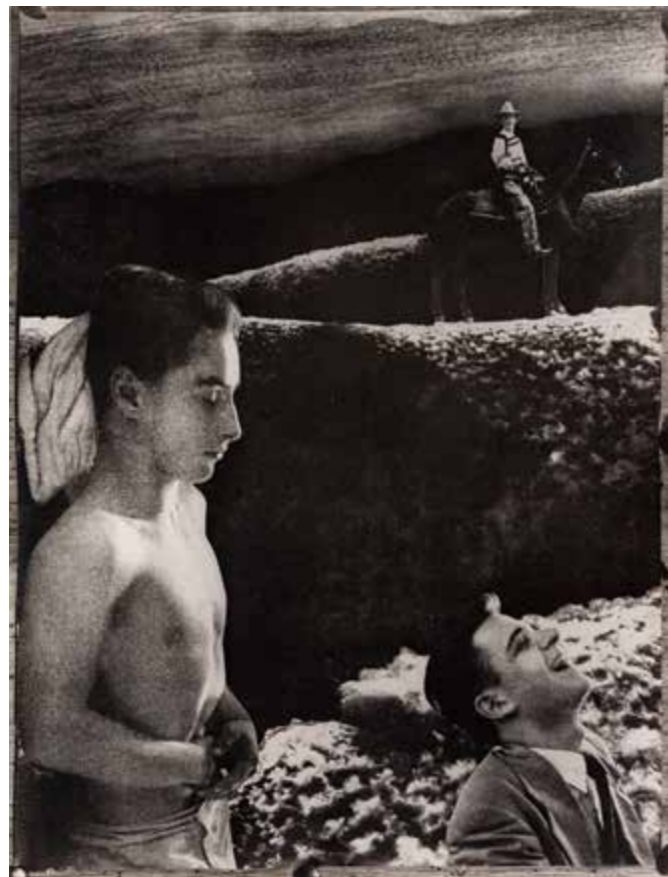

(269)



(270)

**269** ATHOS BULCÃO  
*Toureiro Morto*  
38 x 28 cm  
fotomontagem  
1952/1954  
Lance inicial R\$ 1.200,00



(271)

**270** ATHOS BULCÃO  
*A Véspera da Boda*  
37 x 28 cm  
fotomontagem  
1952/1954  
Lance inicial R\$ 1.200,00

**271** ATHOS BULCÃO  
*Sábado no Purgatório*  
35 x 38 cm  
fotomontagem  
1952/1954  
Lance inicial R\$ 1.200,00



(272)

**272** ATHOS BULCÃO  
*O Fumador de Ópio*  
32 x 38 cm  
fotomontagem  
1953  
Lance inicial R\$ 1.200,00



(273)

**273** ATHOS BULCÃO  
*O Olho de Moscou*  
60 x 45 cm  
fotomontagem  
1952/1954  
Lance inicial R\$ 1.200,00



(274)

**274** ATHOS BULCÃO  
*O Lança-Chamas*  
38 x 28 cm  
fotomontagem  
1952/1954  
Lance inicial R\$ 1.200,00



**275** MAUREEN BISILLIAT  
*Sem Título - Moda*  
 60 x 40 cm / fotografia  
 1970. ass. no verso  
 Lance inicial R\$ 2.000,00

**276** MAUREEN BISILLIAT  
*Sem Título - Moda*  
 60 x 40 cm / fotografia  
 1970. ass. no verso  
 Lance inicial R\$ 2.000,00



**277** MAUREEN BISILLIAT  
*Sem Título - Moda*  
 60 x 40 cm / fotografia  
 1970. ass. no verso  
 Lance inicial R\$ 2.000,00

**278** MAUREEN BISILLIAT  
*Sem Título - Moda*  
 60 x 40 cm / fotografia  
 1970. ass. no verso  
 Lance inicial R\$ 2.000,00



**279** VANIA TOLEDO  
*Mãe*  
 23 x 16 cm  
 fotografia  
 1990  
 Exemplar nº 2/10.  
 Lance inicial R\$ 1.000,00

**280** VANIA TOLEDO  
*Gola Branca*  
 45 x 60 cm  
 fotografia  
 2003  
 Exemplar nº 3/10. Vincos.  
 Lance inicial R\$ 1.000,00



**281** VANIA TOLEDO  
*Julieta*  
 60 x 48 cm  
 fotografia  
 1985  
 Exemplar nº 1/10. Ondulação.  
 Lance inicial R\$ 1.000,00

**282** VANIA TOLEDO  
*Princesa Do Ébano*  
 60 x 48 cm  
 fotografia  
 1984  
 Exemplar nº 1/10, Vincos e marcas.  
 Lance inicial R\$ 1.000,00



**283** VANIA TOLEDO  
*Joana Darc*  
60 x 47 cm  
fotografia  
1992  
Exemplar nº 1/10.  
Lance inicial R\$ 1.000,00



**284** VANIA TOLEDO  
*Mulher Pós-Moderna*  
60 x 48 cm  
fotografia  
1992  
Exemplar nº 1/10.  
Lance inicial R\$ 1.000,00



**287** VANIA TOLEDO  
*Mãe Mística*  
60,7 x 48 cm  
fotografia  
1992  
Exemplar nº 1/20. Deformação.  
Lance inicial R\$ 900,00



**288** VANIA TOLEDO  
*Nascimento do Anjo - Nicete Bruno e Beth Goulart*  
60 x 48 cm  
fotografia  
1992  
Exemplar nº 3/10.  
Lance inicial R\$ 1.000,00



**285** VANIA TOLEDO  
*Gilda - Claudia Raia*  
60 x 48 cm  
fotografia  
1990  
Exemplar nº 1/10. Risco.  
Lance inicial R\$ 900,00



**286** VANIA TOLEDO  
*Salomé*  
60 x 48 cm  
fotografia  
1990  
Exemplar nº 1/10. Pequenas manchas.  
Lance inicial R\$ 900,00



**289** VANIA TOLEDO  
*Nordestina Radical*  
60 x 47 cm  
fotografia  
1990  
Ampliação 1992.  
Lance inicial R\$ 1.000,00



**290** VANIA TOLEDO  
*Baronesa Decadente*  
60x 48 cm  
fotografia  
1992  
Exemplar nº 3/10. Ondulação na borda.  
Lance inicial R\$ 1.000,00



**291** VANIA TOLEDO  
*Nu Masculino*  
 31 x 31 cm  
 fotografia  
 Ondulação.  
 Lance inicial R\$ 1.000,00



**292** VANIA TOLEDO  
*Dança*  
 16 x 10 cm  
 fotografia  
 1980  
 Exemplar nº 1/3.  
 Manchas e sujidades.  
 Lance inicial R\$ 1.000,00



**293** VANIA TOLEDO  
*Dança*  
 16 x 10 cm  
 fotografia / 1980  
 Exemplar nº 1/3. Mancha  
 e etiqueta aderida.  
 Lance inicial R\$ 1.000,00



**294** VANIA TOLEDO  
*Moda - Luisa Brunet*  
 22 x 22 cm  
 fotografia / Exemplar nº 1/3.  
 Afundamento e perda de  
 tinta causados por impacto.  
 Lance inicial R\$ 1.000,00



**295** VANIA TOLEDO  
*Retrato*  
 22 x 22 cm  
 fotografia  
 Exemplar nº 1/3.  
 Lance inicial R\$ 1.000,00



(296)

**296** DANIEL KLAJMIC  
*Geral* - 125 x 200 cm  
 Foto cor sobre papel  
 2002 / Tiragem 5/5.  
 Lance inicial R\$ 1.500,00



(297)

**297** DANIEL KLAJMIC  
*Na água*  
 125 x 200 cm  
 Foto cor sobre papel  
 Umidade dentro da montagem.  
 Lance inicial R\$ 1.500,00



(298)

**298** DANIEL KLAJMIC  
*Piscinão*  
 125 x 200 cm  
 Foto cor sobre papel  
 2002  
 Tiragem 1/5.  
 Lance inicial R\$ 1.500,00



(299)

**299** DANIEL KLAJMIC  
*Musas*  
 17,8 x 27,1 cm  
 Foto cor sobre papel  
 2001  
 Lance inicial R\$ 1.500,00



(300)

**300** DANIEL KLAJMIC  
*Lourinhos*  
 18 x 17,1 cm  
 Foto cor sobre papel  
 2001  
 Lance inicial R\$ 1.500,00

## LEILÃO ONLINE

3º DIA - 23 SETEMBRO ÀS 19H

Do lote 301 ao 520

### TELEFONE E ONLINE

+55 (11) 3061-3155 ou 3081-6581

[www.leilaodearte.com](http://www.leilaodearte.com)

Para participar online faça já o seu cadastro através do nosso site [www.leilaodearte.com](http://www.leilaodearte.com)

*Não é de responsabilidade do Leiloeiro qualquer problema referente à falha de sistema, cadastro, manutenção de conexão com internet, ou outros relacionados, que por ventura venham a ocorrer no momento da licitação e que impeçam o USUÁRIO do sistema online de participar do leilão.*



**301 DENIS ALBANÈSE**  
*Brigitte Bardot, Búzios*  
75 x 50,5 cm  
Foto pb sobre papel / 1964 /  
Acondicionada entre placas de  
acrílico em caixa forrada de tecido.  
/ Lance inicial R\$ 1.500,00



**302 DENIS ALBANÈSE**  
*Brigitte Bardot*  
Foto pb sobre papel / 1964 /  
Moldura de madeira preta com  
vidro 84,3 x 109 cm. Ondulação do  
suporte na área inferior. / Lance  
inicial R\$ 1.500,00



**303 LAURE ALBIN GUILLOT**  
*Narcisse*  
20,3 x 15,7 cm  
Fotografia pb em gelatina e prata  
sobre papel / 1934 / Moldura de  
madeira preta com vidro; 61,5 x 53  
cm. / Lance inicial R\$ 1.600,00



**304 LAURE ALBIN GUILLOT**  
*Moda*  
Fotografia pb em gelatina e prata  
sobre papel  
Lance inicial R\$ 1.600,00



**305 LAURE ALBIN GUILLOT**  
*Étude De Fleurs*  
37,7 x 37,7 cm  
Fotogravura sobre papel /  
Moldura de madeira preta com  
vidro medindo 61,5 x 53 cm. /  
Lance inicial R\$ 1.600,00



**306 LAURE ALBIN GUILLOT**  
*Étude De Fleurs*  
37,5 x 37,5 cm  
Fotogravura sobre papel / Moldura  
de madeira preta com vidro 61 x  
53 cm. / Lance inicial R\$ 1.600,00



**307 LAURE ALBIN GUILLOT**  
*Étude De Fleurs*  
37,5 x 37,5 cm  
Fotogravura sobre papel /  
Moldura de madeira preta com  
vidro 61 x 53 cm. / Lance inicial  
R\$ 1.600,00



**308 LAURE ALBIN GUILLOT**  
*Nu Feminino*  
27,3 x 21 cm  
Foto pb sobre papel /  
Amarelecimento, perda do suporte,  
abertura nos cantos, vincos. /  
Lance inicial R\$ 1.600,00



**309 WILLIAM ALBERT ALLARD**  
*Santa Rides The Rails*  
Foto cor sobre papel / Moldura  
de madeira preta com vidro 79,6  
x 110 cm. Ondulação, vincos,  
manchas e sujidades. / Lance  
inicial R\$ 1.000,00



**310 CORDEIRO DO MARANHÃO**  
*Fundição II*  
149 x 119 cm  
Pintura sobre tela (técnica mista)  
2000 / Ondulação nas bordas e  
cantos, etiqueta colada no verso da  
tela. / Lance inicial R\$ 1.200,00



**311 CORDEIRO DO MARANHÃO**  
*A Queimada*  
199 x 120 cm  
Pintura sobre tela / 2000 / Perdas  
de policromia nas bordas, ondulação  
no canto, etiqueta colada no verso. /  
Lance inicial R\$ 1.200,00



**312 CORDEIRO DO MARANHÃO**  
*A partilha*  
149 x 120 cm  
Pintura sobre tela / 2000 / Perdas  
de policromia nas bordas, ondulação  
na borda, etiqueta colada no verso. /  
Lance inicial R\$ 1.200,00



**313 CORDEIRO DO MARANHÃO**  
*A Fartura*  
Pintura sobre tela (técnica mista)  
/ 2001 / Moldura de madeira  
111 x 187 cm. / Lance inicial R\$  
1.000,00



**314 CORDEIRO DO MARANHÃO**  
*Pandeirão*  
236 x 89 x 55,5 cm  
escultura em ferro / 2002 /  
Craquelado. Oxidação acentuada da  
base e oxidação com desprendimento  
no chapéu / Lance inicial R\$ 800,00



**315 CORDEIRO DO MARANHÃO**  
*Salto Alto*  
158 x 61 x 53 cm  
escultura em ferro / 2002 /  
Oxidação da base devido ao  
contato com umidade. / Lance  
inicial R\$ 800,00



**316 CORDEIRO DO MARANHÃO**  
*O Pescador*  
139 x 194 x 151 cm  
escultura em ferro / Oxidação  
da base devido ao contato com  
umidade. / Lance inicial R\$ 800,00



**317 CORDEIRO DO MARANHÃO**  
*Tambor de Crioula*  
109 x 56,5 x 56 cm  
escultura em ferro / 2002 /  
Oxidação da base devido ao  
contato com umidade. / Lance  
inicial R\$ 800,00



**318 CORDEIRO DO MARANHÃO**  
*Arrastão*  
Pintura sobre tela / 2001 /  
Moldura de madeira com 101,5 x  
187 cm. Mancha na borda inferior  
e mancha de umidade na borda  
superior. / Lance inicial R\$ 800,00



**319 CORDEIRO DO MARANHÃO**  
*A Forja*  
109 x 148 cm  
Pintura sobre tela (técnica mista)  
/ 2001 / Craquelês nas bordas e  
pequenas perdas de policromia. /  
Lance inicial R\$ 1.200,00



**320 CORDEIRO DO MARANHÃO**  
*O Cocar*  
Pintura sobre tela (técnica mista)  
/ / 2001 / / Lance inicial R\$  
1.200,00



**321 CORDEIRO DO MARANHÃO**  
*Três Raças*  
Pintura sobre tela / 2003 /  
Ondulação, craquelê, isopor  
e papel aderido à policromia,  
arranhão com perda de policromia  
/ Lance inicial R\$ 1.200,00



**322 CORDEIRO DO MARANHÃO**  
*Kaapo*  
Pintura sobre tela (mista) / 2003 /  
Lance inicial R\$ 1.200,00



**323 CORDEIRO DO MARANHÃO**  
*Guerreiro Africano*  
Pintura sobre tela (técnica mista) /  
2003 / Assinatura e data no verso.  
/ Lance inicial R\$ 1.200,00



**324 CORDEIRO DO MARANHÃO**  
*A Cerimônia de Casamento*  
Pintura sobre tela (técnica mista)  
/ 2003 / Ondulação suave.  
Assinatura e data no verso. /  
Lance inicial R\$ 1.200,00



**341 LALO DE ALMEIDA**  
*Jardim Vista Alegre - Zona Norte,  
São Paulo*  
39,3 x 60 cm  
Foto cor (cibachrome) sobre papel  
/ 2000 / Tiragem 1/3.  
Lance inicial R\$ 700,00



**342 LALO DE ALMEIDA**  
*Homicídio na Favela da Vila  
Prudente, São Paulo*  
39,4 x 60 cm  
Foto cor (cibachrome) sobre papel  
/ 1999 / Tiragem 1/3.  
Lance inicial R\$ 700,00



**343 LALO DE ALMEIDA**  
*Enchente no Jardim Japão,  
Itaquaquecetuba*  
39,2 x 60 cm  
Foto cor (cibachrome) sobre papel  
/ 1998 / Tiragem 1/3.  
Lance inicial R\$ 700,00



**344 LALO DE ALMEIDA**  
*Cortiço da Alameda Northmann,  
São Paulo*  
39,4 x 60 cm  
Foto cor (cibachrome) sobre papel  
/ 1999 / Tiragem 1/3.  
Lance inicial R\$ 700,00



**325 CORDEIRO DO MARANHÃO**  
*Pescaria Em Alto Mar*  
89,5 x 139 cm  
Pintura sobre tela (técnica mista) /  
2001 / Craquelê com perdas nas  
bordas, sujidades. / Lance inicial  
R\$ 1.200,00



**326 CORDEIRO DO MARANHÃO**  
*Savana*  
Pintura sobre tela (técnica mista) /  
2000 / Moldura de madeira 151,3  
x 122 cm. Craquele de secagem  
sem risco de desprendimento. /  
Lance inicial R\$ 1.200,00



**327 CORDEIRO DO MARANHÃO**  
*Uma Palavra, Uma Idéia*  
Pintura sobre tela (técnica mista)  
/ 2001 /  
Lance inicial R\$ 1.200,00



**328 CORDEIRO DO MARANHÃO**  
*Ao Sol Nascer*  
Pintura sobre tela (técnica mista)  
/ 2001 / Marca do chassi nas  
bordas e rasgo na borda esquerda.  
/ Lance inicial R\$ 1.200,00



**345 LALO DE ALMEIDA**  
*Vila dos pescadores, Cubatão*  
Foto cor sobre papel / 2000 /  
Vinho no c.s.e.  
Lance inicial R\$ 700,00



**346 JACKIE ALPERS**  
*Doll*  
Foto cor sobre papel / 2002 /  
Moldura de madeira preta com  
vidro 83,5 x 71 cm.  
Lance inicial R\$ 1.200,00



**347 ERRATA**



**348 ARISTIDES ALVES**  
*Cachoeira - Bahia*  
Foto cor sobre papel / 1978 /  
Ondulação acentuada.  
Lance inicial R\$ 700,00



**329 CORDEIRO DO MARANHÃO**  
*O Pré*  
Pintura sobre tela / 2002 /  
Pequena área com perda de  
policromia, a tinta não concluiu a  
polimerização.  
Lance inicial R\$ 1.200,00



**330 CORDEIRO DO MARANHÃO**  
*Canoas*  
Pintura sobre tela (técnica mista)  
/ 2002  
Lance inicial R\$ 1.200,00



**331 CORDEIRO DO MARANHÃO**  
*O Abate*  
Pintura sobre tela / 2000 / Perda  
de policromia na borda inferior,  
craquele de secagem.  
Lance inicial R\$ 1.200,00



**332 CORDEIRO DO MARANHÃO**  
*Guarnição*  
Pintura sobre tela (técnica mista)  
/ 2000  
Lance inicial R\$ 1.200,00



**349 AUTOR NÃO IDENTIFICADO**  
*OCA*  
250 x 250 cm  
Foto cor sobre papel / 1999 /  
Moldura de madeira preta com  
acrílico. Umidade na lateral direita;  
Lance inicial R\$ 700,00



**350 DENISE ANDRADE**  
*Retrato de Crianças*  
39 x 58 cm  
Foto cor sobre papel / 2002 /  
Tiragem única.  
Lance inicial R\$ 700,00



**351 DENISE ANDRADE**  
*Retrato de Menina*  
39 x 58 cm  
Foto cor sobre papel / 2002 /  
Tiragem única.  
Lance inicial R\$ 700,00



**352 DENISE ANDRADE**  
*Retrato de Menina*  
58 x 39 cm  
Foto cor sobre papel / 2002 /  
Tiragem única.  
Lance inicial R\$ 700,00



**333 ISMAR ALMEIDA**  
*Salvador / Bahia*  
15,5 x 23,5 cm  
Foto cor sobre papel / 2000 /  
Vincos e ondulação.  
Lance inicial R\$ 700,00



**334 LALO DE ALMEIDA**  
*Manifestação na Ponte dos  
Remédios, São Paulo*  
39,2 x 60 cm / Foto cor  
(cibachrome) sobre papel / 1997 /  
Tiragem 1/3.  
Lance inicial R\$ 700,00



**335 LALO DE ALMEIDA**  
*Rebelião na Casa de Detenção, São  
Paulo*  
39,2 x 60 cm  
Foto cor (cibachrome) sobre papel  
/ 1996 / Tiragem 1/3.  
Lance inicial R\$ 700,00



**336 LALO DE ALMEIDA**  
*Rebelião na Cadeia Pública  
Feminina de Osasco - São Paulo*  
60 x 39,3 cm  
Foto cor (cibachrome) sobre papel  
/ 1999 / Tiragem 1/3.  
Lance inicial R\$ 700,00



**353 DENISE ANDRADE**  
*Retrato de Mulher*  
40 x 57,8 cm  
Foto cor / Tiragem única.  
Lance inicial R\$ 700,00



**354 DENISE ANDRADE**  
*Retrato de Edegar Cid Ferreira*  
Foto pb sobre papel / Moldura  
de madeira preta com vidro 57,5  
x 81 cm. Vincos e deformação.  
Tiragem única.  
Lance inicial R\$ 700,00



**355 DENISE ANDRADE**  
*Exposição Rússia*  
42 x 42 cm  
Foto cor sobre papel (vintage  
original) / 2002 / Moldura de  
madeira preta com vidro 88 x 99,5  
x 5 cm. / Lance inicial R\$ 700,00



**356 DENISE ANDRADE**  
*Exposição Rússia*  
42 x 42 cm  
Foto cor sobre papel (vintage  
original) / 2002 / Moldura de  
madeira preta com vidro 87,8 x  
108,8 cm / Lance inicial R\$ 700,00



**337 LALO DE ALMEIDA**  
*Manifestação na Ponte dos  
Remédios, São Paulo*  
39,3 x 60 cm  
Foto cor (cibachrome) sobre papel  
/ 1999 / Tiragem 1/3.  
Lance inicial R\$ 700,00



**338 LALO DE ALMEIDA**  
*Venda de Ingressos no Pacaembu*  
39,3 x 60 cm  
Foto cor (cibachrome) sobre papel  
/ 1998 / Tiragem 1/3.  
Lance inicial R\$ 700,00



**339 LALO DE ALMEIDA**  
*Incêndio na Favela da Avenida  
Zachi Narchi, São Paulo*  
39,3 x 60 cm  
Foto cor (cibachrome) sobre papel  
/ 2000 / Tiragem 1/3.  
Lance inicial R\$ 700,00



**340 LALO DE ALMEIDA**  
*Menino de rua no Vale do  
Anhangabaú, São Paulo*  
39,3 x 60 cm  
Foto cor (cibachrome) sobre papel  
/ 1996 / Tiragem 1/3.  
Lance inicial R\$ 700,00



**357 DENISE ANDRADE**  
*Homem olhando porta em  
exposição*  
Foto cor sobre papel / 2002 /  
Ondulação, manchas e perda de  
película.  
Lance inicial R\$ 700,00



**358 DENISE ANDRADE**  
*Interior da Oca*  
Foto cor sobre papel / Moldura  
de madeira preta com acrílico 88  
x 108,7 cm; danos por impacto.  
Lance inicial R\$ 700,00



**359 DENISE ANDRADE**  
*Interior da Oca na Mostra Brasil  
500*  
50,4 x 75,7 cm / Foto cor / 2000 /  
Vincos e deformações nos cantos,  
manchas nas bordas.  
Lance inicial R\$ 700,00



**360 DENISE ANDRADE**  
*Interior da Oca na Mostra Brasil  
500*  
Foto cor sobre papel / Moldura de  
madeira preta com acrílico 88 x  
108,7 cm. Tiragem única.  
Lance inicial R\$ 700,00





**361 DENISE ANDRADE**  
*Exposição em Veneza*  
Foto cor sobre papel / Moldura de madeira preta com vidro 40 x 52,7 cm. Arranhões.  
Lance inicial R\$ 700,00



**362 DENISE ANDRADE**  
*Exposição em Veneza*  
Foto cor sobre papel / Moldura de madeira preta com vidro 40 x 52,5 cm.  
Lance inicial R\$ 700,00



**363 DENISE ANDRADE**  
*Exposição em Veneza*  
Foto cor sobre papel / Moldura de metal com vidro 40,50 x 52,5 cm. Pouco danificada com perdas causadas por impacto; ondulação.  
Lance inicial R\$ 700,00



**364 DENISE ANDRADE**  
*Exposição em Veneza*  
Foto cor sobre papel / Moldura de madeira preta com vidro 40 x 52,6 cm. Rever montagem.  
Lance inicial R\$ 700,00



**381 DENISE ANDRADE**  
*Edemar Cid Ferreira e convidados na Abertura da Exposição de Arte Russa*  
Foto cor sobre papel / 2002 / Lance inicial R\$ 700,00

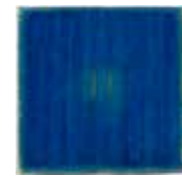

**382 SANTUZA ANDRADE**  
56 x 56 cm  
Guache sobre papel / 2000 / Montagem em caixa de acrílico 77 x 77 cm. Ondulação.  
Lance inicial R\$ 3.000,00

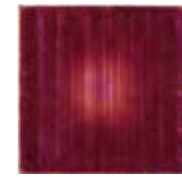

**383 SANTUZA ANDRADE**  
54,5 x 54,5 cm  
Guache sobre papel / 2000 / Montagem em caixa de acrílico 77 x 77 cm. Arranhões e ondulação.  
Lance inicial R\$ 3.000,00



**384 SANTUZA ANDRADE**  
*Sem Título*  
54,5 x 54,5 cm  
Guache sobre papel / 2000 / Montagem em caixa de acrílico 77 x 77 cm. Arranhões e ondulação.  
Lance inicial R\$ 3.000,00



**365 DENISE ANDRADE**  
*Veneza, Itália*  
Foto cor sobre papel / Moldura de madeira preta com vidro 78,5 x 64,5 cm. Vinco.  
Lance inicial R\$ 700,00



**366 DENISE ANDRADE**  
*Veneza*  
Foto pb sobre papel / Moldura de madeira com vidro 102,5 x 82 cm. Vinco acentuado na borda inferior.  
Lance inicial R\$ 700,00



**367 DENISE ANDRADE**  
*Exposição 50 Anos de Tv*  
Foto cor sobre papel / Vinco acentuado na borda inferior; arranhões e perdas causadas por impacto.  
Lance inicial R\$ 700,00



**368 DENISE ANDRADE**  
*Altar*  
90 x 61 cm / Foto cor sobre papel / Fita adesiva no verso, vincos generalizados, vincos acentuados com deformação de suporte na borda superior. / Lance inicial R\$ 700,00



**385 EMMY ANDRIESSE**  
*Jean Arp-Paris*  
Foto pb em gelatina e prata sobre papel / 1948 / Moldura de madeira preta com acrílico 56 x 61 cm. No verso "isopor" com fita.  
Lance inicial R\$ 1.500,00



**386 ARAKI NOBUYOSHI**  
*Mulher japonesa vestindo kimono*  
Foto pb sobre papel  
Lance inicial R\$ 2.000,00



**387 ARAKI NOBUYOSHI**  
*Nu Feminino*  
45 x 57,2 cm  
Foto pb sobre papel / 1982 / Moldura de metal com acrílico 59,5 x 73 cm. Ondulação suave.  
Lance inicial R\$ 2.000,00



**388 HELMUT NEWTON**  
*Kiss*  
125 x 152,5 cm  
gelatin silver print  
Lance inicial R\$ 5.000,00



**369 DENISE ANDRADE**  
*Escultura Em Jardim*  
Foto cor sobre papel / Moldura de madeira preta com vidro, pequenas perdas por impacto, 83,5 x 120,5 cm; Ondulação do suporte. / Lance inicial R\$ 700,00



**370 DENISE ANDRADE**  
*Edemar Cid Ferreira e convidados na Abertura da Exposição de Arte Russa*  
15,1 x 22 cm  
Foto cor sobre papel / 2002 / Lance inicial R\$ 700,00



**371 DENISE ANDRADE**  
*Edemar Cid Ferreira e convidados na Abertura da Exposição de Arte Russa*  
15,1 x 22 cm  
Foto cor sobre papel / 2002 / Lance inicial R\$ 700,00



**372 DENISE ANDRADE**  
*Edemar Cid Ferreira e convidados na Abertura da Exposição de Arte Russa*  
15,1 x 22 cm  
Foto cor sobre papel / 2002 / Lance inicial R\$ 700,00



**389 RUDDY CANDILLON**  
*Cindy*  
61 x 42,5 cm  
gelatin silver print / assinatura inf. dir. / Lance inicial R\$ 480,00



**390 RUDDY CANDILLON**  
*Homem maquiado noite de São Paulo*  
61 x 42,5 cm  
assinatura inf. dir.  
Lance inicial R\$ 480,00



**391 TRACEM MOFATT**  
*Laudanem 59019*  
46 x 37 cm  
fotograma / assinatura inf. dir. / Exemplar nº XIV/XV.  
Lance inicial R\$ 1.140,00



**392 PEDRO MARTINELLI**  
*Lagoa Dos Patos*  
30 x 40 cm  
Foto cor sobre papel  
Lance inicial R\$ 2.000,00



**373 DENISE ANDRADE**  
*Edemar Cid Ferreira e convidados na Abertura da Exposição de Arte Russa*  
15,1 x 22 cm  
Foto cor sobre papel / 2002 / Lance inicial R\$ 700,00



**374 DENISE ANDRADE**  
*Edemar Cid Ferreira e convidados na Abertura da Exposição de Arte Russa*  
15,1 x 22 cm  
Foto cor sobre papel / 2002 / Lance inicial R\$ 700,00



**375 DENISE ANDRADE**  
*Edemar Cid Ferreira e convidados na Abertura da Exposição de Arte Russa*  
15,1 x 22 cm  
Foto cor sobre papel / 2002 / Lance inicial R\$ 700,00



**376 DENISE ANDRADE**  
*Edemar Cid Ferreira e convidados na Abertura da Exposição de Arte Russa*  
15,1 x 22 cm  
foto cor sobre papel / 2002 / Lance inicial R\$ 700,00



**393 TRACEM MOFATT**  
*Laudanem 59017*  
48 x 36 cm  
fotograma / assinatura inf. dir. Exemplar nº XIC/XV.  
Lance inicial R\$ 1.140,00



**394 ARAKI NOBUYOSHI**  
*Nu Feminino*  
25,5 x 32,3 cm  
Foto pb sobre papel / 1984 / Moldura com acrílico 41,2 x 51,3 cm. Vinco, ondulação. Tiragem  
Lance inicial R\$ 2.000,00



**395 ARAKI NOBUYOSHI**  
*S/ Título - Nu feminino*  
25 x 32 cm  
Foto pb sobre papel / 1984 / Moldura com acrílico, 41,2 x 51,3 cm. Arranhões e riscos no acrílico.  
Lance inicial R\$ 2.000,00



**396 ARAKI NOBUYOSHI**  
*Nu Feminino*  
57,5 x 45,8 cm  
Foto pb sobre papel / 1987 / Vinco e ondulação.  
Lance inicial R\$ 2.000,00



**377 DENISE ANDRADE**  
*Edemar Cid Ferreira e convidados na Abertura da Exposição de Arte Russa*  
15,1 x 22 cm  
foto cor sobre papel / 2002 / Lance inicial R\$ 700,00



**378 DENISE ANDRADE**  
*Edemar Cid Ferreira e convidados na Abertura da Exposição de Arte Russa*  
15,1 x 22 cm  
Foto cor sobre papel / 2002 / Lance inicial R\$ 700,00



**379 DENISE ANDRADE**  
*Edemar Cid Ferreira e convidados na Abertura da Exposição de Arte Russa*  
15,1 x 22 cm  
Foto cor sobre papel / 2002 / Lance inicial R\$ 700,00



**380 DENISE ANDRADE**  
*Edemar Cid Ferreira e convidados na Abertura da Exposição de Arte Russa*  
15,1 x 22 cm  
Foto cor sobre papel / 2002 / Lance inicial R\$ 700,00



**397 ARAKI NOBUYOSHI**  
*Nu Feminino*  
57,5 x 45,5 cm  
Foto pb sobre papel / 1983 / Moldura de metal com acrílico 73 x 59,5 cm. Ondulações.  
Lance inicial R\$ 2.000,00



**398 BERENICE ABBOTT**  
*Estação Pennsylvania, Nova Iorque 1935*  
27 x 35 cm / fotografia / 1980 / Exemplar nº 17/100. Ampliação de 1980.  
Lance inicial R\$ 1.200,00



**399 PETER LINDBERGH**  
*Mathilde on Eiffel Tower - Homage to Erwin Blumenfeld + Marc Riboud*  
61 x 50 cm / fotografia / 1989  
Ondulação, manchas, perda de suporte na borda superior do verso. / Lance inicial R\$ 1.900,00



**400 ARAKI NOBUYOSHI**  
*Nu Feminino*  
57,5 x 45,5 cm  
Foto pb sobre papel / 1993 / Moldura de metal com acrílico 73 x 59,5 cm. Ondulações.  
Lance inicial R\$ 2.000,00



**401** ARAKI NOBUYOSHI  
*Nu Feminino*  
57,5 x 45,5 cm  
Foto pb sobre papel / 1997 /  
Moldura de metal com acrílico 73  
x 59,5 cm. Ondulações.  
Lance inicial R\$ 2.000,00



**402** ZEKA ARAÚJO  
*Rio, Morro Dois Irmãos*  
41,8 x 29,7 cm.  
Foto cor sobre papel  
Lance inicial R\$ 700,00



**403** DAVID ARMSTRONG  
*Sem Título*  
46 x 47 cm  
Foto pb sobre papel / 1994 /  
Ondulação nas bordas, vincos e  
marcas. Tiragem 2/5.  
Lance inicial R\$ 1.500,00



**404** EVE ARNOLD  
*Marilyn Monroe*  
Foto pb / déc. 1960 / Moldura de  
madeira com vidro 82 x 66 cm.  
Lance inicial R\$ 2.000,00



**421** AUTOR NÃO IDENTIFICADO  
*Sede Banco Santos - Escritório  
Azul*  
Foto cor sobre papel / Vincos.  
Lance inicial R\$ 200,00



**422** AUTOR NÃO IDENTIFICADO  
*Sede Banco Santos - Logotipo e  
Vista Frontal*  
Foto cor sobre papel / Vincos.  
Lance inicial R\$ 200,00



**423** AUTOR NÃO IDENTIFICADO  
*Sede Banco Santos - Fachada  
Laranja em Vista Ascensional*  
Foto cor sobre papel / Vincos.  
Lance inicial R\$ 200,00



**424** AUTOR NÃO IDENTIFICADO  
*Sede Banco Santos - Fachada  
Laranja em Vista Ascensional*  
Foto cor sobre papel / Vincos.  
Lance inicial R\$ 200,00



**405** RAFAEL ASSEF  
*Modelo em Fundo Branco*  
39 x 58 cm  
Foto cor sobre papel / Moldura de  
madeira com vidro 42 x 61 cm.  
Tiragem única.  
Lance inicial R\$ 1.000,00



**406** RAFAEL ASSEF  
*Modelo em Fundo Preto*  
39 x 58 cm  
Foto cor sobre papel / 2000 /  
Moldura de madeira com vidro 42  
x 61 cm.  
Lance inicial R\$ 1.000,00



**407** RAFAEL ASSEF  
*Matemática Áurea III*  
175 x 124 cm  
Foto cor sobre papel / 2000 /  
Manchas, sujidade e marcas  
causadas por impacto.  
Lance inicial R\$ 1.000,00



**408** RAFAEL ASSEF  
*Roupa Nº 5*  
20,4 x 92,5 cm  
Foto cor sobre papel / 2002 /  
Manchas e sujidades. Tiragem:  
2/3.  
Lance inicial R\$ 1.000,00



**425** AUTOR NÃO IDENTIFICADO  
*Sede Banco Santos - Sala de Estar  
Branca / Vermelha*  
Foto cor sobre papel / Vincos.  
Lance inicial R\$ 200,00



**426** AUTOR NÃO IDENTIFICADO  
*Sede Banco Santos - Fachada com  
árvore*  
Foto cor sobre papel / Vincos.  
Lance inicial R\$ 200,00



**427** AUTOR NÃO IDENTIFICADO  
*Sede Banco Santos - Sala Lilás*  
Foto cor sobre papel / Vincos.  
Lance inicial R\$ 200,00



**428** AUTOR NÃO IDENTIFICADO  
*Sede Banco Santos - Escritório  
Lilás*  
Foto cor sobre papel / Vincos.  
Lance inicial R\$ 200,00



**409** AUTOR NÃO IDENTIFICADO  
*Sede Banco Santos - Corredor  
Iluminado*  
Foto cor sobre papel / Vincos.  
Lance inicial R\$ 200,00



**410** AUTOR NÃO IDENTIFICADO  
*Sede Banco Santos - Sala Azul e  
Laranja*  
Foto cor sobre papel / Vincos  
Lance inicial R\$ 200,00



**411** AUTOR NÃO IDENTIFICADO  
*Sede Banco Santos - Árvore em  
Destaque*  
Foto cor sobre papel / Vincos.  
Lance inicial R\$ 200,00



**412** AUTOR NÃO IDENTIFICADO  
*Sede Banco Santos - Escada Verde*  
Foto cor sobre papel / Vincos.  
Lance inicial R\$ 200,00



**429** AUTOR NÃO IDENTIFICADO  
*Sede Banco Santos - Escritório  
Laranja*  
Foto cor sobre papel / Vincos.  
Lance inicial R\$ 200,00



**430** AUTOR NÃO IDENTIFICADO  
*Sede Banco Santos - Escritório  
Verde*  
Foto cor sobre papel / Vincos.  
Lance inicial R\$ 200,00



**431** AUTOR NÃO IDENTIFICADO  
*Sede Banco Santos - Ambiente  
Roxo Fluorescente*  
Foto cor sobre papel / Vincos.  
Lance inicial R\$ 200,00



**432** AUTOR NÃO IDENTIFICADO  
*Sede Banco Santos - Banheiro Azul*  
Foto cor sobre papel / Vincos.  
Lance inicial R\$ 200,00



**413** AUTOR NÃO IDENTIFICADO  
*Sede Banco Santos - Vista Frontal  
Iluminada*  
Foto cor sobre papel / Vincos.  
Lance inicial R\$ 200,00



**414** AUTOR NÃO IDENTIFICADO  
*Sede Banco Santos - Vista Rua D.  
Elisa Pereira*  
Foto cor sobre papel / Vincos.  
Lance inicial R\$ 200,00



**415** AUTOR NÃO IDENTIFICADO  
*Sede Banco Santos - Vista Frontal  
Iluminada*  
Foto cor sobre papel / Vincos.  
Lance inicial R\$ 200,00



**416** AUTOR NÃO IDENTIFICADO  
*Sede Banco Santos - Banheiro  
Amarelo*  
Foto cor sobre papel / Vincos.  
Lance inicial R\$ 200,00



**433** AUTOR NÃO IDENTIFICADO  
*Sede Banco Santos - Escritório  
Verde*  
Foto cor sobre papel / Vincos.  
Lance inicial R\$ 200,00



**434** AUTOR NÃO IDENTIFICADO  
*Sede Banco Santos - Corredor  
Laranja*  
Foto cor sobre papel / Vincos.  
Lance inicial R\$ 200,00



**435** AUTOR NÃO IDENTIFICADO  
*Sede Banco Santos - Fachada  
Frontal Parcial*  
Foto cor sobre papel / Vincos.  
Lance inicial R\$ 200,00



**436** AUTOR NÃO IDENTIFICADO  
*Sede Banco Santos - Logotipo com  
Luzes Azul/amarelo*  
Foto cor sobre papel / Vincos.  
Lance inicial R\$ 200,00



**417** AUTOR NÃO IDENTIFICADO  
*Sede Banco Santos - Logotipo  
Iluminado*  
Foto cor sobre papel / Vincos.  
Lance inicial R\$ 200,00



**418** AUTOR NÃO IDENTIFICADO  
*Sede Banco Santos - Logotipo em  
Vista Oblíqua*  
Foto cor sobre papel / Vincos.  
Lance inicial R\$ 200,00



**419** AUTOR NÃO IDENTIFICADO  
*Sede Banco Santos - Fachada  
Parcial com Degraus*  
Foto cor sobre papel / Vincos.  
Lance inicial R\$ 200,00



**420** AUTOR NÃO IDENTIFICADO  
*Sede Banco Santos - Corredor  
Marrom*  
Foto cor sobre papel / Vincos.  
Lance inicial R\$ 200,00



**437** AUTOR NÃO IDENTIFICADO  
*Sede Banco Santos - Banheiro  
Vermelho*  
Foto cor sobre papel / Vincos.  
Lance inicial R\$ 200,00



**438** AUTOR NÃO IDENTIFICADO  
*Sede Banco Santos - Ambiente  
Roxo Fluorescente*  
Foto cor sobre papel / Vincos.  
Lance inicial R\$ 200,00



**439** AUTOR NÃO IDENTIFICADO  
*Sede Banco Santos - Escada,  
parede Amarela, Teto Azul*  
Foto cor sobre papel / Vincos.  
Lance inicial R\$ 200,00



**440** AUTOR NÃO IDENTIFICADO  
*Sede Banco Santos - Degraus da  
Fachada*  
Foto cor sobre papel / Vincos.  
Lance inicial R\$ 200,00



**441** AUTOR NÃO IDENTIFICADO  
*Porta-Retrato - Edemar e Tomie Otake*  
Foto cor sobre papel  
Lance inicial R\$ 200,00



**442** AUTOR NÃO IDENTIFICADO  
*Porta-Retrato - Edemar e e Vice- Presidente Unibanco*  
Foto cor sobre papel  
Lance inicial R\$ 200,00



**443** AUTOR NÃO IDENTIFICADO  
*Vestido de Noiva e Arroz*  
Foto cor sobre papel  
Lance inicial R\$ 150,00



**444** AUTOR NÃO IDENTIFICADO  
*S/ Título*  
Foto cor sobre papel  
Lance inicial R\$ 200,00



**461** AUTOR NÃO IDENTIFICADO  
*Nu Feminino*  
21 x 21 cm  
Foto pb sobre papel / Moldura de madeira preta com vidro, 69,1 x 59 cm. Vincos e manchas.  
Lance inicial R\$ 400,00



**462** AUTOR NÃO IDENTIFICADO  
*Nu Feminino*  
25 x 25 cm  
Foto pb sobre papel / Moldura de madeira preta com vidro 69,5 x 58,7 cm. Vincos, amarelecimento e manchas. / Lance inicial R\$ 400,00



**463** AUTOR NÃO IDENTIFICADO  
*Nu Feminino*  
14 x 14 cm  
Foto pb sobre papel / Moldura de madeira preta com vidro 69,7 x 58,7 cm.  
Lance inicial R\$ 400,00



**464** AUTOR NÃO IDENTIFICADO  
*Nu Feminino*  
15,2 x 15,2 cm  
Foto pb sobre papel / Moldura de madeira preta com vidro 69,5 x 58,7 cm.  
Lance inicial R\$ 400,00



**445** AUTOR NÃO IDENTIFICADO  
*S/ Título*  
Bronze / Pequena perda e riscos, excesso de sujidades.  
Lance inicial R\$ 400,00



**446** AUTOR NÃO IDENTIFICADO  
*S/ Título*  
Entalhe em pedra  
Lance inicial R\$ 900,00



**447** AUTOR NÃO IDENTIFICADO  
*S/ Título*  
Recortes de papel em relevo sobre papel / 2003  
Lance inicial R\$ 300,00



**448** AUTOR NÃO IDENTIFICADO  
*Homem com gravata de teclado*  
40,4 x 26,9 cm  
Foto cor sobre papel / 1999 / Ondulação no c.s.e. Ondulação e vincos  
Lance inicial R\$ 300,00



**465** AUTOR NÃO IDENTIFICADO  
*S/ Título - Nu Feminino*  
20,7 x 20,7 cm  
Foto pb sobre papel / Moldura de madeira preta com vidro 70,1 x 58,7 cm.  
Lance inicial R\$ 400,00



**466** AUTOR NÃO IDENTIFICADO  
*Nu Feminino*  
23 x 23 cm  
Foto pb sobre papel / Moldura de madeira preta com vidro 69,8 x 58,7 cm. Rasgo na borda superior e manchas no c.i.e. / Lance inicial R\$ 400,00



**467** AUTOR NÃO IDENTIFICADO  
*S/ Título - Nu Feminino*  
Foto pb sobre papel / Moldura de madeira preta com vidro 70 x 58,7 cm. Vincos acentuados e ondulação.  
Lance inicial R\$ 400,00



**468** AUTOR NÃO IDENTIFICADO  
*Guerreiro Celestial - Cabeça*  
122 x 53,5 x 60 cm  
Entalhe em pedra / Arte hindu. Quebra no pescoço; perda de suporte no chapéu, orelha.  
Lance inicial R\$ 3.500,00



**449** AUTOR NÃO IDENTIFICADO  
*Escultura - Braço Dobrado*  
40,4 x 26,9 cm  
Entalhe em pedra / Arte Khmer. Trinca na área do cotovelo e ponta do dedo, riscos e arranhões.  
Lance inicial R\$ 3.000,00



**450** AUTOR NÃO IDENTIFICADO  
*Escultura - Torso Masculino*  
129x 60 x 19 cm  
Entalhe em pedra  
Lance inicial R\$ 18.000,00



**451** ESCOLA CHINESA - DINASTIA MING  
*Figura Masculina em Madeira*  
127 x 48 x 56 cm / Madeira talhada policromada / Perdas de policromia, sujidades aderidas.  
Lance inicial R\$ 18.000,00



**452** AUTOR NÃO IDENTIFICADO  
*Aaron Copland*  
Foto pb sobre papel / 1980 / Vincos e deformação nas bordas.  
Lance inicial R\$ 500,00



**469** AUTOR NÃO IDENTIFICADO  
*Étude de Nu - Second Empire*  
29,7 X 29,7 cm  
Foto pb sobre papel / séc. XIX / Moldura de madeira preta com vidro.  
Lance inicial R\$ 400,00



**470** AUTOR NÃO IDENTIFICADO  
*Étude de Nu Féminin*  
29,7 x 29,7 cm  
Foto pb sobre papel / sé. XIX / Moldura de madeira preta com vidro.  
Lance inicial R\$ 400,00



**471** AUTOR NÃO IDENTIFICADO  
*Étude de Nu Féminin*  
21 x 21 cm  
Foto pb sobre papel / séc. XIX / Moldura de madeira preta com vidro 62,5 x 58,5 cm.  
Lance inicial R\$ 400,00



**472** AUTOR NÃO IDENTIFICADO  
*Étude de Nu*  
21 x 21 cm  
Foto pb sobre papel / séc. XIX / Moldura de madeira preta com vidro 62,5 x 58,5 cm.  
Lance inicial R\$ 400,00



**453** AUTOR NÃO IDENTIFICADO  
*Mies Van Der Rohe*  
25,5 x 20,6 cm  
Foto pb sobre papel  
Lance inicial R\$ 450,00



**454** AUTOR NÃO IDENTIFICADO  
*Dois Rostos*  
68 x 94 cm  
Técnica mista / Gravura em cor sobre papel / Ondulação e pequenas manchas. Tiragem: 45/100. / Lance inicial R\$ 450,00



**455** SÉRGIO TELLES  
*S/ Título*  
93,5 x 93,5 cm  
Óleo sobre madeira / 1985 / Moldura 104,2 x 87,5 cm.  
Lance inicial R\$ 800,00



**456** AUTOR NÃO IDENTIFICADO  
*S/ Título*  
183 x 152 cm  
Folha de ouro sobre tela / 2001 / Pequenas áreas de perda de douramento, manchas.  
Lance inicial R\$ 400,00



**473** AUTOR NÃO IDENTIFICADO  
*Étude de Nu*  
21 x 21 cm  
Foto pb sobre papel / séc. XIX / Moldura de madeira preta com vidro 62,5 x 58,5 cm.  
Lance inicial R\$ 400,00



**474** AUTOR NÃO IDENTIFICADO  
*Étude de Nu - Second Empire*  
21 x 21 cm  
Foto pb sobre papel / séc. XIX / Moldura de madeira preta com vidro 62,5 x 58,5 cm. Arranhões.  
Lance inicial R\$ 400,00



**475** AUTOR NÃO IDENTIFICADO  
*Étude de Nu - Second Empire*  
21 x 21 cm  
Foto pb sobre papel / séc. XIX / Moldura de madeira preta com vidro 62,5 x 58,5 cm.  
Lance inicial R\$ 400,00



**476** AUTOR NÃO IDENTIFICADO  
*Étude de Nu - Second Empire*  
21 x 21 cm  
Foto pb sobre papel / séc. XIX / Moldura de madeira preta com vidro 62,5 x 58,5 cm.  
Lance inicial R\$ 400,00



**457** AUTOR NÃO IDENTIFICADO  
*U2*  
S/ medidas  
Foto cor sobre papel / Moldura de madeira com acrílico 56,1 x 49,7 cm. Vincos e risco no acrílico.  
Lance inicial R\$ 400,00



**458** AUTOR NÃO IDENTIFICADO  
*Sheryl Crow*  
Foto cor sobre papel / Moldura demadeira com acrílico 56,2 x 49,5 cm. Vincos e riscos no acrílico.  
Lance inicial R\$ 400,00



**459** AUTOR NÃO IDENTIFICADO  
*Nu Feminino*  
22,3 x 17 cm  
Foto pb sobre papel / Vincos, ondulações e amarelecimento do suporte.  
Lance inicial R\$ 400,00



**460** AUTOR NÃO IDENTIFICADO  
*Nu Feminino*  
13,5 x 13,5 cm  
Foto pb sobre papel / Moldura de madeira preta com vidro 69,5 x 38,5 cm.  
Lance inicial R\$ 400,00



**477** AUTOR NÃO IDENTIFICADO  
*Étude de Nu Second Empire*  
21 x 21 cm  
Foto pb sobre papel / séc. XIX / Moldura de madeira preta com vidro 62,5 x 58,5 cm.  
Lance inicial R\$ 400,00



**478** AUTOR NÃO IDENTIFICADO  
*Rodhia Girl*  
25 x 21,4 cm  
Foto pb sobre papel  
Lance inicial R\$ 400,00



**479** AUTOR NÃO IDENTIFICADO  
*Dans le Jardin*  
23,8 x 29,8 cm  
Foto pb sobre papel / Origem África do Norte. Cópia a partir de um negativo de vidro.  
Lance inicial R\$ 400,00



**480** AUTOR NÃO IDENTIFICADO  
*Dans le Jardin*  
29,6 X 23,7 cm  
Foto pb sobre papel / Origem África do Norte. Cópia a partir de um negativo de vidro.  
Lance inicial R\$ 400,00



**481** AUTOR NÃO IDENTIFICADO  
*Homens nus entrando em um rio*  
60 x 96,7 cm  
Foto cor (digital) sobre papel  
Lance inicial R\$ 400,00



**482** AUTOR NÃO IDENTIFICADO  
*S/ Título - Montagem*  
84,6 x 168 cm  
Técnica mista (montagem com várias imagens) / Ondulação acentuada e generalizada.  
Lance inicial R\$ 800,00



**483** AUTOR NÃO IDENTIFICADO  
*S/ Título*  
Óleo sobre tela / Moldura de madeira pintada 125 x 105,5 cm. Não completou o processo de polimerização.  
Lance inicial R\$ 500,00



**484** AUTOR NÃO IDENTIFICADO  
*Nu Feminino*  
23,3 x 23,3 cm  
Foto pb sobre papel / 1999 / Trincas, afundamentos e perdas causadas por impacto.  
Lance inicial R\$ 800,00



**501** AUTOR NÃO IDENTIFICADO  
*Bruno Giorgi em seu Atelier*  
17,5 x 16,5 cm  
Foto pb sobre papel / Manchas, vincos, sujidade, aderida a segundo suporte amarelecido.  
Lance inicial R\$ 500,00



**502** AUTOR NÃO IDENTIFICADO  
*Retrato de Burle Marx*  
14,7 x 13,4 cm  
Foto pb sobre papel / 1960 / Vincos, manchas, afundamento, perda de película e abertura nos cantos do suporte. / Lance inicial R\$ 400,00



**503** AUTOR NÃO IDENTIFICADO  
*Burle Marx com seu projeto para o Aterro Do Flamengo*  
18,3 x 21 cm / Foto pb sobre papel / 1960 / Vincos, marcas, arranhões, manchas, riscos e sujidade. / Lance inicial R\$ 400,00



**504** AUTOR NÃO IDENTIFICADO  
*Edemar Cid Ferreira em New York*  
11,7 x 7,9 cm  
Foto cor sobre cartão / 2001  
Arranhão e sujidade.  
Lance inicial R\$ 200,00



**485** LUIS CRISPINO  
*Nu Feminino*  
Foto pb sobre papel / 1999 / Moldura de madeira preta com vidro 78 x 66,5 cm. Perdas e afundamentos causados por impacto. / Lance inicial R\$ 800,00



**486** AUTOR NÃO IDENTIFICADO  
*Ginger*  
122 x 122 cm  
Foto cor sobre papel / 2001 / Vincos, afundamentos, marcas e deformações na borda.  
Lance inicial R\$ 300,00



**487** AUTOR NÃO IDENTIFICADO  
*Swimmer*  
120 x 167 cm  
Foto cor sobre papel / 2001 / Ondulação na borda superior ao centro. Tiragem 1/5.  
Lance inicial R\$ 300,00



**488** MARK MYBEMCKNN  
*Nu Feminino*  
35,4 x 35,4 cm  
Foto pb sobre papel / déc. 1990 / Moldura de madeira preta com vidro. Vinco suave.  
Lance inicial R\$ 300,00



**505** AUTOR NÃO IDENTIFICADO  
*Edemar Cid Ferreira em New York*  
8 x 11,3 cm  
Foto cor sobre cartão / 2001 / Abertura no c.i.d. Risco e sujidade.  
Lance inicial R\$ 200,00



**506** AUTOR NÃO IDENTIFICADO  
*Edemar Cid Ferreira em New York*  
11,8 x 8,9 cm  
Foto cor sobre cartão / 2001 / Sujidade.  
Lance inicial R\$ 200,00



**507** AUTOR NÃO IDENTIFICADO  
*Roberto Matta, Gordon Onslow-Ford e Esteban Francès em Chemillieu*  
9 x 7,6 cm  
Foto pb sobre papel / Sujidade.  
Lance inicial R\$ 400,00



**508** AUTOR NÃO IDENTIFICADO  
*S/ Título - Reprodução fotográfica de pintura*  
78 x 60,7 cm  
Foto pb sobre papel / Vincos.  
Tiragem  
Lance inicial R\$ 300,00



**489** MARK MYBEMCKNN  
*Nu Feminino*  
22,8 x 20 cm  
Foto pb sobre papel / déc. 1990 / Vincos, deformação do suporte nas bordas; umidade dentro da montagem. / Lance inicial R\$ 300,00



**490** AUTOR NÃO IDENTIFICADO  
*Slow New Working*  
Pintura a óleo sobre tela / / 1997 / Manchas de umidade alterando o "brilho" da obra, sujidade generalizada.  
Lance inicial R\$ 1.000,00



**491** AUTOR NÃO IDENTIFICADO  
*Figura Feminina Nua*  
Desenho guache e crayon sobre papel / 1963 / Manchas, amarelecimento e acidez do papel, aparentemente ataque de fungos.  
Lance inicial R\$ 1.000,00



**492** AUTOR NÃO IDENTIFICADO  
*Bananeira*  
17,7 x 12 cm  
Foto pb sobre papel / 1946 / Vincos, abertura nos cantos do suporte.  
Lance inicial R\$ 400,00



**509** AUTOR NÃO IDENTIFICADO  
*Reprodução fotográfica de obra de Tiziano*  
78,2 x 60,9 cm / Foto pb sobre papel / Marca e deformação nos cantos; abertura do suporte na borda direita. Tiragem 2/12. / Lance inicial R\$ 300,00



**510** AUTOR NÃO IDENTIFICADO  
*Reprodução fotográfica de obra de Tiziano*  
78 x 60,8 cm  
Foto pb sobre papel / Tiragem 1/12.  
Lance inicial R\$ 300,00



**511** AUTOR NÃO IDENTIFICADO  
*Reprodução fotográfica de obra de Sibleyras*  
78,3 x 60,7 cm  
Foto pb sobre papel / Tiragem 2/12.  
Lance inicial R\$ 300,00



**512** AUTOR NÃO IDENTIFICADO  
*Reprodução fotográfica de obra de Bartolomé Esteban Murillo*  
78,2 x 60,5 cm  
Foto pb sobre papel / Vincos e mancha na borda esquerda. Tiragem: 1/12. / Lance inicial R\$ 300,00



**493** AUTOR NÃO IDENTIFICADO  
*Bananeira*  
17,6 x 12 cm  
Foto pb sobre papel / 1946 / Vincos, abertura nos cantos do suporte.  
Lance inicial R\$ 400,00



**494** ODIRES MLÁSZHO  
*Nú Em Transe - Série Serpentina*  
Foto cor sobre papel / 2002 / Moldura de madeira branca com vidro 118,5 x 87,5 cm.  
Lance inicial R\$ 1.800,00



**495** AUTOR NÃO IDENTIFICADO  
*Coral no Fundo do Mar*  
68,7 x 101 cm  
Foto cor sobre papel (colada sobre cartão) / Mancha, vinco e abertura nos cantos do suporte.  
Lance inicial R\$ 400,00



**496** AUTOR NÃO IDENTIFICADO  
*Gravura Japonesa*  
Gravura em cor sobre papel / séc. XIX / Moldura de vidro frente e verso 58 x 46 cm. Vincos, deformações e manchas.  
Lance inicial R\$ 1.500,00



**513** AUTOR NÃO IDENTIFICADO  
*Reprodução fotográfica de obra de Bartolomé Esteban Murillo*  
78,5 x 60,5 cm  
Foto pb sobre papel / Tiragem 1/12.  
Lance inicial R\$ 300,00



**514** AUTOR NÃO IDENTIFICADO  
*Reprodução fotográfica de obra de Fiorentino*  
78,2 x 60,5 cm  
Foto pb sobre papel / Tiragem 1/12.  
Lance inicial R\$ 300,00



**515** AUTOR NÃO IDENTIFICADO  
*Reprodução fotográfica de obra de Paolo Veronese*  
78 x 60,7 cm  
Foto pb sobre papel / Vinco, deformação no c.s.e. Tiragem 1/12; / Lance inicial R\$ 300,00



**516** AUTOR NÃO IDENTIFICADO  
*Reprodução fotográfica de obra de Willem Van Mieris*  
77,9 x 60,7 cm  
Foto pb sobre papel / Tiragem 2/12.  
Lance inicial R\$ 300,00



**497** AUTOR NÃO IDENTIFICADO  
*Gravura Japonesa*  
Gravura em cor sobre papel / séc. XIX / Moldura de vidro frente e verso 58 x 46 cm. Vincos, deformações e manchas.  
Lance inicial R\$ 1.500,00



**498** AUTOR NÃO IDENTIFICADO  
*S/ Título*  
50 x 50 cm  
Acrílica sobre tela / Mancha de umidade na borda inferior (lateral do chassi), perdas de policromia.  
Lance inicial R\$ 1.000,00



**499** AUTOR NÃO IDENTIFICADO  
*S/ Título*  
80 x 70 cm  
Acrílica sobre tela / Sujidades aderidas.  
Lance inicial R\$ 500,00



**500** AUTOR NÃO IDENTIFICADO  
*Vaso de Flores*  
Gravura cor sobre papel / Moldura de madeira com friso dourado com vidro 89,5 x 73,5 cm.  
Lance inicial R\$ 350,00



**517** AUTOR NÃO IDENTIFICADO  
*Oscar Niemeyer em Beirute*  
23 x 17,1 cm  
Foto pb sobre papel / 1962 / Manchas prateadas, fungos, arranhões, vincos, deformação nas bordas e marcas de digital. / Lance inicial R\$ 400,00



**518** AUTOR NÃO IDENTIFICADO  
*Oscar Niemeyer no navio Aquileus - Chegada a Beirute*  
22,5 x 17,3 cm  
Foto pb sobre papel / 1962 / Vincos acentuados na parte superior, manchas, fungos, marcas de digital, mancha prateada, abertura nos cantos do suporte. / Lance inicial R\$ 400,00



**519** AUTOR NÃO IDENTIFICADO  
*Oscar Niemeyer e Maria Luiza em frente ao Arco do Triunfo*  
8 x 12,4 cm / Foto pb sobre papel / 1962 / Manchas amarelas e prateadas, sujidade e fungos.  
Lance inicial R\$ 400,00



**520** AUTOR NÃO IDENTIFICADO  
*Di Cavalcanti, Maria Luiza e outra pessoa num Café em Paris*  
8 x 13 cm Foto pb sobre papel / 1962 / Manchas amarelas e prateadas, sujidade e fungos.  
Lance inicial R\$ 400,00

## LEILÃO ONLINE

4º DIA - 24 SETEMBRO ÀS 19H

Do lote 521 ao 740

### TELEFONE E ONLINE

+55 (11) 3061-3155 ou 3081-6581

[www.leilaodearte.com](http://www.leilaodearte.com)

Para participar online faça já o seu cadastro através do nosso site [www.leilaodearte.com](http://www.leilaodearte.com)

*Não é de responsabilidade do Leiloeiro qualquer problema referente à falha de sistema, cadastro, manutenção de conexão com internet, ou outros relacionados, que por ventura venham a ocorrer no momento da licitação e que impeçam o USUÁRIO do sistema online de participar do leilão.*



**521** AUTOR NÃO IDENTIFICADO  
*Oscar Niemeyer, Maria Luiza, Di Cavalcanti e mais outra Mulher em frente ao Arco Do Triunfo*  
8 x 13 cm / Foto pb sobre papel / 1962 / Manchas, sujidade e fungos. / Lance inicial R\$ 400,00



**522** AUTOR NÃO IDENTIFICADO  
*Oscar Niemeyer e Maria Luiza na Acrópole*  
8 x 12,4 cm / Foto pb sobre papel / 1962 / Manchas amarelas e prateadas, sujidade e fungos. / Lance inicial R\$ 400,00



**523** AUTOR NÃO IDENTIFICADO  
*Presidente Luís Inácio Lula na Inauguração da Exposição Tesouros dos Mapas*  
20,3 x 31,8 cm  
Foto cor sobre papel / 2004  
Lance inicial R\$ 400,00



**524** AUTOR NÃO IDENTIFICADO  
*Presidente Luís Inácio Lula na Inauguração da Exposição Tesouros dos Mapas*  
20,3 x 31,8 cm  
Foto cor sobre papel / 2004  
Lance inicial R\$ 400,00



**525** CLAUDE AZOULAY  
*Marilyn Monroe*  
40 x 50 cm  
Foto pb sobre papel / 1961 / Vinco, ondulação, abertura dos cantos e perda do suporte. / Lance inicial R\$ 2.000,00



**526** ALIOUNE BÂ  
*Moda [Mode]*  
37 x 25,5 cm  
Foto pb em gelatina sobre papel / 1998 / Moldura com vidro 61,5 x 49,7 cm. Manchas e ondulações. / Lance inicial R\$ 1.500,00



**527** ALIOUNE BÂ  
*Djabi*  
Foto pb em gelatina sobre papel / 1994 / Tiragem 300. / Lance inicial R\$ 1.500,00



**528** HENRI BALLOT  
*Kuarup, Rito Indígena*  
Foto pb sobre papel / Moldura com vidro 34,1 x 30 cm. Vincos e marcas, batida e perda. / Lance inicial R\$ 800,00



**529** KEN BANTLE  
*S/ Título - Nu Feminino*  
Foto pb sobre papel / 1997 / Moldura de madeira com vidro 49,9 x 61,5 cm. Ondulação, arranhões e riscos. / Lance inicial R\$ 1.200,00



**530** KEN BANTLE  
*S/ Título - Nu Feminino*  
61,7 x 49,9 cm  
Foto pb sobre papel / 1998 / Moldura 49,9 x 61,5 cm. Ondulação, arranhões e riscos. / Lance inicial R\$ 1.200,00



**531** GIAN PAOLO BARBIERI  
*Torso con Polipo [Seychelles]*  
23,5 x 43 cm  
Foto pb sobre papel / 1988 / Pequeno arranhão no canto superior esquerdo. / Lance inicial R\$ 1.500,00



**532** GIAN PAOLO BARBIERI  
*Bryan con Murene [Seychelles]*  
Foto pb sobre papel / 1988 / Moldura com vidro 53 x 43 cm. Ondulação, manchas e perdas. / Lance inicial R\$ 1.500,00



**533** GIAN PAOLO BARBIERI  
*Seno [Seychelles]*  
52,5 x 43 cm  
Foto pb sobre papel / 1998 / Pequeno vinco, arranhão e afundamento causado por impacto. / Lance inicial R\$ 1.500,00



**534** GIAN PAOLO BARBIERI  
*Murene [Seychelles]*  
46 x 59 cm  
Foto cor (cibachrome) sobre papel / 1998 / Moldura de madeira preta com vidro 64,5 x 77,7 cm. / Lance inicial R\$ 1.500,00



**535** NATHALIE BARREDS  
*Nu Transparente*  
Foto cor sobre acetato / Moldura de madeira preta com acrílico 171 x 132 cm. Manchas e perdas por impacto, sujidade e ondulação no acetato. / Lance inicial R\$ 1.900,00



**536** NATHALIE BARREDS  
*Nu feminino*  
Foto cor sobre acetato / Moldura de madeira preta com acrílico 171 x 132 cm. Ondulação no acetato. / Lance inicial R\$ 1.900,00



**537** CÉSAR BARRETO  
*Palmeiras Imperiais*  
Foto pb sobre papel / 1999 / Moldura de madeira preta com vidro 85 x 48,5 cm. / Lance inicial R\$ 900,00



**538** CÉSAR BARRETO  
*Fim de tarde no Arpoador*  
24 x 52,5 cm  
Foto pb sobre papel / 2001 / Tiragem 4/30. / Lance inicial R\$ 900,00



**539** CÉSAR BARRETO  
*Rio Panorâmico I*  
18 x 54,5 cm  
Foto pb sobre papel / 1996  
Lance inicial R\$ 1.000,00



**540** CÉSAR BARRETO  
*Vista Lateral do Pão de Açúcar*  
18 x 54,5 cm  
Foto pb sobre papel / 1991  
Lance inicial R\$ 1.000,00



**541 CÉSAR BARRETO**  
*Pão de Açúcar e Morro da Urca I*  
 52,5 x 28 cm  
 Foto pb sobre papel / 2002  
 Lance inicial R\$ 1.000,00



**542 CÉSAR BARRETO**  
*Lua sobre a Baía de Guanabara*  
 18 x 54,4 cm  
 Foto pb sobre papel / 2000  
 Lance inicial R\$ 1.000,00



**543 CÉSAR BARRETO**  
*Ressaca no Arpoador III*  
 53,7 x 41,9 cm  
 Foto pb sobre papel / 2001 /  
 Tiragem 2/30.  
 Lance inicial R\$ 1.000,00



**544 CÉSAR BARRETO**  
*Pôr do Sol no Quebra-Mar da Urca*  
 52,5 x 41,7 cm  
 Foto pb sobre papel / 1999  
 Lance inicial R\$ 1.000,00



**561 E. J. BELLOCQ**  
*Nude On a Wicker, N.Y.*  
 20,2 x 25,3 cm  
 Foto pb sobre papel / cerca de  
 1911/1913 / Vincos, abertura nas  
 bordas do suporte.  
 Lance inicial R\$ 1.900,00



**562 BRUCE BERNARD**  
*Lucian Freud with two Paintings*  
 39,9 x 49,7 cm / Foto cor  
 (cibachrome) sobre papel / 1993 /  
 Manchas de manuseio inadequado  
 (digitais), vincos e arranhões. Tiragem  
 6/25. / Lance inicial R\$ 1.000,00



**563 GEORGE S. ZIMBEL**  
*Série The Seven Years Itch -  
 Marilyn Monroe*  
 17 x 17 cm Foto pb sobre papel /  
 / 1954 / Moldura de madeira preta  
 com vidro 51,9 x 54,8 cm. Vincos.  
 Lance inicial R\$ 2.000,00



**564 GEORGE S. ZIMBEL**  
*Série The Seven Years Itch -  
 Marilyn Monroe*  
 17,1 x 17,1 cm / Foto pb sobre  
 papel / 1954 / Moldura de madeira  
 preta com vidro 52 x 52,7 cm.  
 Lance inicial R\$ 2.000,00



**545 PAULO BATELLI**  
*Edemar Cid Ferreira em sua Sala  
 no Banco Santos*  
 25,4 x 37,7 cm  
 Foto cor sobre papel / 2003  
 Lance inicial R\$ 400,00



**546 PAULO BATELLI**  
*Edemar Cid Ferreira em sua Sala  
 no Banco Santos*  
 25,5 x 37,7 cm  
 Foto cor sobre papel / 2003  
 Lance inicial R\$ 400,00



**547 BAUER**  
*Nu Feminino*  
 42 x 28,2 cm  
 Foto cor sobre papel / 1997  
 / Tiragem 1/100. Ampliação  
 abril/2000.  
 Lance inicial R\$ 1.000,00



**548 BAUER**  
*Nu Feminino*  
 42 x 28,7 cm  
 Foto cor sobre papel / 1997  
 / Tiragem 1/100. Ampliação  
 abril/2000.  
 Lance inicial R\$ 1.000,00



**565 GEORGE S. ZIMBEL**  
*Série The Seven Years Itch -  
 Marilyn Monroe*  
 17 x 17 cm / Foto pb sobre papel /  
 1954 / Moldura de madeira preta  
 com vidro 52 x 56,5 cm. Vincos.  
 Lance inicial R\$ 2.000,00



**566 7 ARTISTAS BRASILEIROS**  
*In the Box - Horizontal*  
 13,7 x 13,7 cm  
 Foto pb sobre papel / 1962 /  
 Moldura de madeira preta com  
 vidro. Pequena mancha.  
 Lance inicial R\$ 2.800,00



**567 ENIO BERWANGER**  
*Estação da Luz, São Paulo*  
 20,5 x 30 cm  
 Foto pb sobre papel / 1992 / /  
 Lance inicial R\$ 1.200,00



**568 BETTINI**  
*Nude Ballerina with Puppet*  
 30,4 x 30,4 cm  
 Foto pb sobre papel / década de  
 1940 / Manchas, cor prata nas  
 bordas e marcas circulares nos  
 cantos. / Lance inicial R\$ 1.200,00



**549 BAUER**  
*Nu Masculino*  
 28,1 x 42 cm  
 Foto cor sobre papel / 1995  
 / Tiragem 1/100. Ampliação  
 abril/2000.  
 Lance inicial R\$ 1.000,00



**550 BAUER**  
*Carla Ometo - Modelo*  
 44 x 30,4 cm  
 Foto cor sobre papel / 1996 /  
 Tiragem 1/100.  
 Lance inicial R\$ 1.000,00



**551 BAUER**  
*Ricardo Lise - Modelo*  
 44 x 30,3 cm  
 Foto cor sobre papel / 1995 /  
 Vinco. Tiragem 1/100.  
 Lance inicial R\$ 1.000,00



**552 BAUER**  
*Nu Masculino*  
 43,9 x 30,4 cm  
 Foto pb sobre papel / 1993  
 / Tiragem 1/100. Ampliação  
 abril/2000.  
 Lance inicial R\$ 1.000,00



**569 CRIS BIERRENBACH**  
*Love*  
 12,5 x 10 cm  
 Foto daguerreótipo / 2003 /  
 Moldura de alumínio com vidro  
 12,5 x 10 cm. Tiragem 1/1.  
 Lance inicial R\$ 1.200,00



**570 CRIS BIERRENBACH**  
*Desafio*  
 12,5 x 10 cm  
 Foto daguerreótipo / 2003 /  
 Moldura de alumínio com vidro  
 12,5 x 10 cm. Tiragem 1/1.  
 Lance inicial R\$ 1.200,00



**571 CRIS BIERRENBACH**  
*Ruptura - Díptico*  
 12,5 x 10 cm  
 Foto daguerreótipo / 2003 /  
 Moldura de alumínio com vidro  
 12,5 x 10 cm. Tiragem 1/1.  
 Lance inicial R\$ 1.200,00



**572 CRIS BIERRENBACH**  
*Fist*  
 12,5 x 10 cm  
 Foto daguerreótipo / 2003 /  
 Moldura de alumínio com vidro  
 12,5 x 10 cm. Tiragem 1/1.  
 Lance inicial R\$ 1.200,00



**553 CECIL BEATON**  
*Coco Chanel*  
 19 x 19 cm  
 Foto pb (vintage em sépia)  
 sobre papel / 1965 / Vincos e  
 ondulações na borda superior.  
 Lance inicial R\$ 4.500,00



**554 CAROL BECKWITH /  
 ANGELA FISHER**  
*Himba Woman, Namibia*  
 50 x 50 cm / Foto cor sobre papel  
 / entre 1985/1995 / Marca ao  
 centro. Tiragem 10/100.  
 Lance inicial R\$ 1.000,00



**555 CAROL BECKWITH /  
 ANGELA FISHER**  
*Himba Girl with Baby, Namibia*  
 50 x 50 cm / Foto cor sobre papel  
 / entre 1985/1995 / Marca ao  
 centro. Tiragem 10/100.  
 Lance inicial R\$ 1.000,00



**556 CAROL BECKWITH /  
 ANGELA FISHER**  
*Wodaabe Man Preparinf Gor  
 Chamdance, Nigéria*  
 50 x 50 cm / Foto cor sobre papel  
 / Marca no centro. Tiragem  
 Lance inicial R\$ 1.000,00



**573 CRIS BIERRENBACH**  
*Frontal, Perfil e Costas (Triptico)*  
 24,2 x 19,1 cm  
 Foto daguerreótipo / 2003 /  
 Moldura de alumínio com vidro  
 24,2 x 19,1 cm. Tiragem a.  
 Lance inicial R\$ 1.200,00



**574 LUCIENNE BLOCH**  
*Frida Kahlo in Front of Unfinished  
 Panel*  
 29 x 21 cm  
 Foto pb sobre papel / 1933 /  
 Ampliação 1997.  
 Lance inicial R\$ 2.000,00



**575 ERWIN BLUMENFELD**  
*Nude With Camelia, N.Y.*  
 38 x 29 cm  
 Foto cor (tye print) sobre papel  
 / 1950 / Vincos generalizados.  
 Lance inicial R\$ 2.500,00



**576 THELMA VILLAS BOAS**  
*S/ Título*  
 129 x 96 cm  
 Foto cor (díptico) / Moldura de  
 madeira branca com vidro 131 x  
 99 cm. Manchas e sujidades.  
 Lance inicial R\$ 900,00



**557 CAROL BECKWITH /  
 ANGELA FISHER**  
*Noiva Turkana, Kenia - Birdes of  
 Africa / 162 x 120 cm / Foto cor  
 sobre papel / cerca de 1985/1995  
 / Arranhões, riscos e manchas  
 na borda inferior. Tiragem 5/52. /  
 Lance inicial R\$ 1.000,00*



**558 CAROL BECKWITH /  
 ANGELA FISHER**  
*Surma Stick Fight, Ethiopias*  
 67 x 67 cm  
 Foto cor sobre papel / Ondulação  
 suave.  
 Lance inicial R\$ 1.000,00



**559 CAROL BECKWITH /  
 ANGELA FISHER**  
*Surma Girls Boddy Painting by  
 River, Ethiopia*  
 50 x 50 cm  
 Foto cor sobre papel  
 Lance inicial R\$ 1.000,00



**560 VANESSA BÉCROFT**  
*"VB35"*  
 50 x 50 cm  
 Impressão sobre papel /  
 Performance, Museu Solomon R.  
 Guggenheim-NY / Ondulação do  
 suporte, / Lance inicial R\$ 4.000,00



**577 AUTOR NÃO IDENTIFICADO**  
*Mãos no Rosto*  
 60,3 x 50,4 cm;  
 Foto pb sobre papel / 2001 / Vinco  
 e ondulação no suporte.  
 Lance inicial R\$ 800,00



**578 AUTOR NÃO IDENTIFICADO**  
*Retrato de Menina*  
 60,6 x 50,4 cm  
 Foto pb sobre papel / 2001 /  
 Vincos e ondulação.  
 Lance inicial R\$ 800,00



**579 AUTOR NÃO IDENTIFICADO**  
*Retrato de Homem*  
 60,8 x 50,4 cm  
 Foto pb sobre papel / 2001 /  
 Ondulação no suporte.  
 Lance inicial R\$ 800,00



**580 AUTOR NÃO IDENTIFICADO**  
*Retrato de Homem*  
 60,6 x 50,5 cm  
 Foto pb sobre papel /2001 /  
 Vincos, ondulação e deformação.  
 Lance inicial R\$ 800,00



**581 THOMAS BOUCHARD**  
*Dançarina - Danseuse*  
24,6 x 18,9 cm  
Foto pb sobre papel / Vincos, perdas, sujidade e abertura nos cantos.  
Lance inicial R\$ 700,00



**582 GUY BOURDIEU**  
*Rue de la Federation - Álbum*  
21,5 x 21,7 cm / Foto pb sobre papel / Década de 1960 / Manchas, amarelecido. Capa danificada (12 cartões com 24 fotos coladas). / Lance inicial R\$ 1.000,00



**583 GUY BOURDIN**  
*Vouge Paris*  
Foto cor sobre papel / Moldura de madeira preta com vidro 68,5 x 83,3 cm. Risco no canto direito. Tiragem 5/8.  
Lance inicial R\$ 1.000,00



**584 MARGARET BOURKE-WHITE**  
*Soviet Fotho-Prints [Álbum] | Chain Belt Movement, Moscou* / Off-set pb sobre papel / c. 1931 / Capa e contracapa 51,3 x 35,7. Capas acidificadas, com rasgos e perdas. / Lance inicial R\$ 32.500,00



**601 BILL BRANDT**  
*Campden Hill, London*  
34,3 x 29,3 cm  
Foto pb sobre papel /1978 / Arranhão e ondulação.  
Lance inicial R\$ 1.800,00



**602 BILL BRANDT**  
*Campden Hill, London*  
34,3 x 30 cm  
Foto pb sobre papel / 1951 / Moldura de metal cor preta com acrílico 56,3 x 46,3 cm. Vincos.  
Lance inicial R\$ 1.800,00



**603 BRASSAI**  
*La Serenade ou L'aubade Appartient au Musée D'art Moderne / 22,4 x 16,5 cm / Foto pb em gelatina e prata sobre papel / 1946 / Marcas e vincos.  
Lance inicial R\$ 3.000,00*



**604 BRASSAI**  
*Retrato de Le Corbusier*  
Foto pb em gelatina e prata sobre papel / 1940 / Marcas e vincos, Desfibramento na base, dobra com quebra de suporte, sujidades, trincas. / Lance inicial R\$ 3.000,00



**584 MARGARET BOURKE-WHITE**  
*Soviet Fotho-Prints [Álbum] | Chain Belt Movement, Moscou*



**584 MARGARET BOURKE-WHITE**  
*Soviet Fotho-Prints [Álbum] | Chain Belt Movement, Moscou*



**584 MARGARET BOURKE-WHITE**  
*Soviet Fotho-Prints [Álbum] | Chain Belt Movement, Moscou*



**584 MARGARET BOURKE-WHITE**  
*Soviet Fotho-Prints [Álbum] | Chain Belt Movement, Moscou*



**605 BRASSAI**  
*Clotilde Sakharoff*  
Foto pb em gelatina e prata sobre papel / 1930 / Marcas e vincos.  
Lance inicial R\$ 3.000,00



**606 BRASSAI**  
*Picasso, Rue De La Boetie*  
Foto pb em gelatina e prata sobre papel / 1932 / Ondulação nas bordas e vincos. Tiragem 23/30.  
Lance inicial R\$ 3.000,00



**607 BRASSAI**  
*Salvador Dali*  
29,5 x 29,5 cm  
Foto pb em gelatina e prata sobre papel / 1933 / Ondulação e marcas. Tiragem 14/30.  
Lance inicial R\$ 3.000,00



**608 BRASSAI**  
*The Quarrel*  
27 x 27 cm  
Foto pb em gelatina e prata sobre papel / Déc. 30 / Moldura de madeira preta com vidro 55 x 45 cm. / Lance inicial R\$ 3.000,00



**584 MARGARET BOURKE-WHITE**  
*Soviet Fotho-Prints [Álbum] | Chain Belt Movement, Moscou*



**584 MARGARET BOURKE-WHITE**  
*Soviet Fotho-Prints [Álbum] | Chain Belt Movement, Moscou*



**584 MARGARET BOURKE-WHITE**  
*Soviet Fotho-Prints [Álbum] | Chain Belt Movement, Moscou*



**584 MARGARET BOURKE-WHITE**  
*Soviet Fotho-Prints [Álbum] | Chain Belt Movement, Moscou*



**609 BRASSAI**  
*File de Joie Quarter Italie*  
28,3 x 28,3 cm  
Foto pb em gelatina e prata sobre papel / 1932 / Moldura de madeira preta com vidro 54 x 44 cm.  
Lance inicial R\$ 3.000,00



**610 BRASSAI**  
*La Môme Bisou au Bar de la Lune Montmartre / 37,5 x 37,5 cm / Foto pb em gelatina e prata sobre papel / 1932 / Vinco no canto inferior esquerdo e ondulação do suporte. / Lance inicial R\$ 3.000,00*



**611 BRASSAI**  
*La Petite Classe*  
Foto pb em gelatina e prata sobre papel / 1943 / Moldura demadeira preta com vidro 34,3 x 35,5 cm. Vincos e ondulações suaves.  
Lance inicial R\$ 3.000,00



**612 BRASSAI**  
*Madrépore*  
17,7 x 17,7 cm  
Foto pb em gelatina e prata sobre papel / 1930 / Vincos e ondulação.  
Lance inicial R\$ 3.000,00



**584 MARGARET BOURKE-WHITE**  
*Soviet Fotho-Prints [Álbum] | Chain Belt Movement, Moscou*



**584 MARGARET BOURKE-WHITE**  
*Soviet Fotho-Prints [Álbum] | Chain Belt Movement, Moscou*



**584 MARGARET BOURKE-WHITE**  
*Soviet Fotho-Prints [Álbum] | Chain Belt Movement, Moscou*



**584 MARGARET BOURKE-WHITE**  
*Soviet Fotho-Prints [Álbum] | Chain Belt Movement, Moscou*



**613 BRASSAI**  
*Picasso Bronze Jeune File*  
23 x 23 cm  
Foto pb em gelatina e prata sobre papel / Vincos generalizados, acentuados nas bordas.  
Lance inicial R\$ 3.000,00



**614 BRASSAI**  
*La Crème de Beaté*  
23,1 x 23,1 cm  
Foto pb em gelatina e prata sobre papel / 2002 / Ondulação, vincos generalizados e marcas.  
Lance inicial R\$ 3.000,00



**615 BRASSAI**  
*Peiture Naive Sur le Mur D'um Cabinet / 23,2 x 23,2 cm / Foto pb em gelatina e prata sobre papel / déc.30 / Ondulação, vincos generalizados, marcas e arranhões. / Lance inicial R\$ 3.000,00*



**616 BRASSAI**  
*Composição de Imagens e Objetos da Coleção Braive / 29,6 x 33,3 cm*  
Foto pb em gelatina e prata sobre papel / dobras, riscos e vincos diversos em toda superfície.  
Lance inicial R\$ 3.000,00



**597 MARGARET BOURKE-WHITE**  
*Buchenwald Prisoners*  
33,5 x 43,3 cm  
Foto pb em gelatina e prata sobre papel / / 1945 / Vincos.  
Lance inicial R\$ 2.500,00



**598 MARGARET BOURKE-WHITE**  
*Cofee Picker, Fazenda São Martinho, Brasil*  
Foto pb sobre papel / Amarelecimento do suporte, placa de poliondas no verso.  
Lance inicial R\$ 2.500,00



**599 BILL BRANDT**  
*Daybreak, London Bridge*  
Foto pb sobre papel / 1935 / Moldura de metal cor preta com acrílico 61,5 x 51,3 cm. Ondulação e risco.  
Lance inicial R\$ 1.800,00



**600 BILL BRANDT**  
*Campden Hill, London*  
34,1 x 21,1 cm  
Foto pb sobre papel /1977 / Moldura de metal com acrílico 56,3 x 46,1 cm. Ondulação suave.  
Lance inicial R\$ 1.800,00



**617 BRASSAI**  
*Composição de Imagens e Objetos da Coleção Braive / 29,6 x 33,3 cm*  
Foto pb em gelatina e prata sobre papel / dobras, riscos e vincos.  
Lance inicial R\$ 3.000,00



**618 BRASSAI**  
*Composição de Imagens e Objetos da Coleção Braive*  
29,6 x 33,3 cm  
Foto pb em gelatina e prata sobre papel / Vincos, manchas e perdas.  
Lance inicial R\$ 3.000,00



**619 BRASSAI**  
*Composição de Imagens e Objetos da Coleção Braive*  
23,6 x 29,3 cm  
Foto pb em gelatina e prata sobre papel / Vincos, manchas e perdas.  
Lance inicial R\$ 3.000,00



**620 BRASSAI**  
*Composição de Imagens e Objetos da Coleção Braive*  
29,6 x 33,3 cm  
Foto pb em gelatina e prata sobre papel / dobras, vincos, manchas e perdas. / Lance inicial R\$ 3.000,00



**621 BRASSAI**  
*Composição de Imagens e Objetos da Coleção Braive*  
 29,6 x 33,3 cm  
 Foto pb em gelatina e prata sobre papel /dobras, vincos, manchas e perdas. / Lance inicial R\$ 3.000,00



**622 MANUEL ÁLVAREZ BRAVO**  
*Frida Kahlocm Globo*  
 25,2 x 20,2 cm  
 Foto pb em gelatina e prata sobre papel / 1938  
 Lance inicial R\$ 2.000,00



**623 MANUEL ÁLVAREZ BRAVO**  
*México - Slleping Woman*  
 18,4 x 24,1 cm  
 Foto pb em gelatina e prata sobre papel / Tiragem 17/100.  
 Ampliação 1980.  
 Lance inicial R\$ 2.000,00



**624 AUTOR NÃO IDENTIFICADO**  
*S/ Título - Nu Feminino*  
 Foto pb sobre papel / Moldura de madeira marrom com acrílico  
 de 78 x 76 cm. Perdas, arranhões, ondulação e afundamentos por impacto. / Lance inicial R\$ 1.200,00



**641 FABIO CABRAL**  
*S/ Título - Série Impressões do Maranhão / 24 x 37 cm*  
 Foto pb sobre papel / 2000 /  
 Moldura de madeira preta com vidro 40,3 x 52,9 cm. Ondulação suave. / Lance inicial R\$ 600,00



**642 FABIO CABRAL**  
*S/ Título - Série Impressões do Maranhão / 24 x 37 cm*  
 Foto pb sobre papel / 2000 /  
 Moldura de madeira preta com vidro 40,3 x 52,9 cm. Ondulação suave. / Lance inicial R\$ 600,00



**643 FABIO CABRAL**  
*S/ Título - Série Impressões do Maranhão / 24 x 37 cm*  
 Foto pb sobre papel / 2002 /  
 Moldura de madeira preta com vidro 40,3 x 52,9 cm. Ondulação suave. / Lance inicial R\$ 600,00



**644 FABIO CABRAL**  
*S/ Título - Série Impressões do Maranhão / 24 x 37 cm*  
 Foto pb sobre papel / 2002 /  
 Moldura de madeira preta com vidro 40,3 x 52,9 cm. Ondulação suave. / Lance inicial R\$ 600,00



**625 BROWN BROTHERS**  
*The Horse Car's Last Day, on the Streets of New York*  
 21,8 x 29 cm  
 Foto pb sobre papel / 1917 /  
 Ondulação no suporte.  
 Lance inicial R\$ 300,00



**626 BROWN BROTHERS**  
*Flatiron Building*  
 Foto pb sobre papel / 1902 /  
 Moldura de madeira preta com vidro 29 x 22,8 cm. Ondulação nas bordas direita e esquerda e vinco no c.s.d. / Lance inicial R\$ 300,00



**627 BROWN BROTHERS**  
*Time Square Crowd*  
 22 x 30,4 cm  
 Foto pb sobre papel / 1920 /  
 Ondulação e vinco.  
 Lance inicial R\$ 300,00



**628 BROWN BROTHERS**  
*Flatiron Building*  
 61 x 50,5 cm  
 Foto pb sobre papel / 1902 /  
 Vinco, ondulação, deformação nos cantos esquerdos do suporte.  
 Lance inicial R\$ 300,00



**645 FABIO CABRAL**  
*S/ Título - Série Impressões do Maranhão / 24 x 37 cm*  
 Foto pb sobre papel / 2002 /  
 Moldura de madeira preta com vidro 40,3 x 52,9 cm. Ondulação suave. / Lance inicial R\$ 600,00



**646 FABIO CABRAL**  
*S/ Título - Série Impressões do Maranhão / 24 x 37 cm*  
 Foto pb sobre papel / 2002 /  
 Moldura de madeira preta com vidro 40,3 x 52,9 cm. Ondulação suave. / Lance inicial R\$ 600,00



**647 FABIO CABRAL**  
*S/ Título - Série Impressões do Maranhão / 24 x 37 cm*  
 Foto pb sobre papel / 2002 /  
 Moldura de madeira preta com vidro 40,3 x 52,9 cm. Ondulação suave. / Lance inicial R\$ 600,00



**648 FABIO CABRAL**  
*S/ Título - Série Impressões do Maranhão / 24 x 37 cm*  
 Foto pb sobre papel / 2002 /  
 Moldura de madeira preta com vidro 40,3 x 52,9 cm. Ondulação suave. / Lance inicial R\$ 600,00



**629 BROWN BROTHERS**  
*The Horse Car's Last Days. On the Streets of N.Y.*  
 40,2 x 50,5 cm / Foto pb sobre papel / 1917 / Vinco, ondulação e deformação nos cantos.  
 Lance inicial R\$ 300,00



**630 MARIO VON BUCOVICH**  
*Mulher Nua com as Mãos na Nuca*  
 Foto pb sobre papel / c. 1930 /  
 Amarelecimento do suporte e pequenas manchas.  
 Lance inicial R\$ 1.000,00



**631 MARIO VON BUCOVICH**  
*Mulher Nua de Costas Sentada*  
 Foto pb sobre papel / c. 1930 /  
 Papel amarelecido e pontos com manchas de acidez.  
 Lance inicial R\$ 1.000,00



**632 CLYDE BUTCHER**  
*Loxahatchee River #1*  
 30,3 x 42,8 cm  
 Foto pb sobre papel / 1991 / Rever  
 passepartout. Tiragem 4/75.  
 Lance inicial R\$ 2.000,00



**649 FABIO CABRAL**  
*Janaína*  
 Foto pb sobre papel / 2002 /  
 Moldura de madeira preta com vidro. Ondulação suave.  
 Lance inicial R\$ 600,00



**650 FABIO CABRAL**  
*Janaína / 37 x 24 cm*  
 Foto pbsobre papel / 2002 /  
 Moldura de madeira preta com vidro 53,1 x 40,3 cm. Ondulação.  
 Tiragemexemplar único.  
 Lance inicial R\$ 600,00



**651 FABIO CABRAL**  
*Janaína*  
 37 x 24 cm  
 Foto pb sobre papel / 2002 /  
 Arranhões, perdas e ondulação.  
 Tiragem exemplar único.  
 Lance inicial R\$ 600,00



**652 FABIO CABRAL**  
*Janaína*  
 37 x 24 cm  
 Foto pb sobre papel / 2002 /  
 Moldura de madeira preta com acrílico 53,1 x 40,3 cm. Ondulação.  
 Lance inicial R\$ 600,00



**633 CLYDE BUTCHER**  
*Lake Istokpoga #4*  
 30 x 42,8 cm  
 Foto pb sobre papel / 1989 / Rever  
 passepartout. Tiragem 7/75.  
 Lance inicial R\$ 2.000,00



**634 FABIO CABRAL**  
*S/ Título - Série Impressões do Maranhão*  
 24 x 37 cm / Foto pb sobre papel /  
 Moldura de madeira preta com vidro 40,3 x 52,9 cm. Ondulação suave. / Lance inicial R\$ 600,00



**635 FÁBIO CABRAL**  
*Impressões do Maranhão*  
 40 x 53 cm  
 fotografia  
 Lance inicial R\$ 600,00



**636 FABIO CABRAL**  
*S/ Título - Série Impressões do Maranhão / 24 x 37 cm / Foto pb sobre papel / 2002 / Moldura de madeira preta com vidro 40,3 x 52,9 cm. Ondulação suave. / Lance inicial R\$ 600,00*



**653 FABIO CABRAL**  
*Janaína*  
 37 x 24 cm  
 Foto pb sobre papel /2002 /  
 Moldura de madeira preta com acrílico 53,1 x 40,3 cm.  
 Lance inicial R\$ 600,00



**654 FABIO CABRAL**  
*Janaína*  
 37 x 24 cm  
 Foto pb sobre papel / 2002 /  
 Moldura de madeira preta com acrílico 53,1 x 40,3 cm.  
 Lance inicial R\$ 600,00



**655 FABIO CABRAL**  
*Janaína*  
 37 x 24 cm  
 Foto pb sobre papel / 2002 /  
 Moldura de madeira preta com acrílico 53,1 x 40,3 cm.  
 Lance inicial R\$ 600,00



**656 FABIO CABRAL**  
*Janaína*  
 37 x 24 cm  
 Foto pb sobre papel / 2002 /  
 Moldura de madeira preta com acrílico 53,1 x 40,3 cm. Ondulação.  
 Tiragem / Lance inicial R\$ 600,00



**637 FABIO CABRAL**  
*S/ Título - Série Impressões do Maranhão / 24 x 37 cm*  
 Foto pb sobre papel / 2002 /  
 Moldura de madeira preta com vidro 40,3 x 52,9 cm. Ondulação suave. / Lance inicial R\$ 600,00



**638 FABIO CABRAL**  
*S/ Título - Série Impressões do Maranhão / 24 x 37 cm / Foto pb sobre papel / 2002 / Moldura de madeira preta com vidro 40,3 x 52,9 cm. Ondulação suave. / Lance inicial R\$ 600,00*



**639 FABIO CABRAL**  
*S/ Título - Série Impressões do Maranhão / 24 x 37 cm*  
 Foto pb sobre papel / 2000 /  
 Moldura de madeira preta com vidro 40,3 x 52,9 cm. Ondulação suave. / Lance inicial R\$ 600,00



**640 FABIO CABRAL**  
*S/ Título - Série Impressões do Maranhão / 24 x 37 cm*  
 Foto pb sobre papel / 2002 /  
 Moldura de madeira preta com vidro 40,3 x 52,9 cm. Ondulação suave. / Lance inicial R\$ 600,00



**657 FABIO CABRAL**  
*Janaína*  
 37 x 24 cm  
 Foto pb sobre papel / 2002 /  
 Arranhões, perdas e ondulação.  
 Tiragem exemplar único.  
 Lance inicial R\$ 600,00



**658 FABIO CABRAL**  
*Janaína*  
 37 x 24 cm  
 Foto pb sobre papel /2002 /  
 Arranhões, perdas e ondulação.  
 Lance inicial R\$ 600,00



**659 FABIO CABRAL**  
*Janaína*  
 37 x 24 cm  
 Foto pb sobre papel / 2002 /  
 Ondulação. Tiragem exemplar único.  
 Lance inicial R\$ 600,00



**660 FABIO CABRAL**  
*Janaína*  
 37 x 24 cm  
 Foto pb sobre papel 2002 /  
 Tiragem exemplar único.  
 Lance inicial R\$ 600,00





**661** FABIO CABRAL  
*Nu Feminino*  
60 x 50 cm  
Foto pb sobre papel / Deformação na borda superior.  
Lance inicial R\$ 600,00



**662** FABIO CABRAL  
*Mulher Tirando a Blusa*  
60 x 50 cm  
Foto pb sobre papel / Riscos e vincos.  
Lance inicial R\$ 600,00



**663** FABIO CABRAL  
*Nu Feminino*  
60 x 49,8 cm  
Foto pb sobre papel / Vincos e manchas nas bordas.  
Lance inicial R\$ 600,00



**664** FABIO CABRAL  
*Mulher Deitada em Cama ao Ar Livre*  
49 x 57,2 cm  
Foto pb sobre papel  
Lance inicial R\$ 600,00



**672** FABIO CABRAL  
*S/Título - Série Erógena*



**672** FABIO CABRAL  
*S/Título - Série Erógena*



**672** FABIO CABRAL  
*S/Título - Série Erógena*



**673** FABIO CABRAL  
*S/Título - Série Erógena*  
29,9 x 40 cm  
Foto pb em gelatina e prata sobre papel metálico / 1998/1999  
Lance inicial R\$ 7.200,00



**665** FABIO CABRAL  
*Ana Paula Arósio*  
59,9 x 50,1 cm  
Foto pb sobre papel  
Lance inicial R\$ 600,00



**666** FABIO CABRAL  
*Moda*  
60 x 50 cm  
Foto pb sobre papel  
Lance inicial R\$ 600,00



**667** FABIO CABRAL  
*Nu Feminino*  
60 x 50 cm  
Foto pb sobre papel  
Lance inicial R\$ 600,00



**668** FABIO CABRAL  
*Moda*  
50,9 x 49,7 cm  
Foto pb sobre papel / Sujidade no verso. Contém carimbo "autentic".  
Lance inicial R\$ 600,00



**673** FABIO CABRAL  
*S/Título - Série Erógena*



**673** FABIO CABRAL  
*S/Título - Série Erógena*



**673** FABIO CABRAL  
*S/Título - Série Erógena*



**673** FABIO CABRAL  
*S/Título - Série Erógena*



**669** FABIO CABRAL  
*Adriane Galisteu*  
59,9 x 49,9 cm  
Foto pb sobre papel / Contém carimbo "autentic".  
Lance inicial R\$ 600,00



**670** FABIO CABRAL  
*Moda*  
60,2 x 40,2 cm  
Foto cor sobre papel  
Lance inicial R\$ 600,00



**671** FABIO CABRAL  
*Moda*  
60,5 x 40,2 cm  
Foto pb sobre papel  
Lance inicial R\$ 600,00



**672** FABIO CABRAL  
*S/Título - Série Erógena*  
29,9 x 40 cm  
Foto pb em gelatina e prata sobre papel metálico / 1998/1999  
Lance inicial R\$ 7.200,00



**673** FABIO CABRAL  
*S/Título - Série Erógena*



**673** FABIO CABRAL  
*S/Título - Série Erógena*



**673** FABIO CABRAL  
*S/Título - Série Erógena*



**673** FABIO CABRAL  
*S/Título - Série Erógena*



**672** FABIO CABRAL  
*S/Título - Série Erógena*



**672** FABIO CABRAL  
*S/Título - Série Erógena*



**672** FABIO CABRAL  
*S/Título - Série Erógena*



**672** FABIO CABRAL  
*S/Título - Série Erógena*



**673** FABIO CABRAL  
*S/Título - Série Erógena*



**673** FABIO CABRAL  
*S/Título - Série Erógena*



**673** FABIO CABRAL  
*S/Título - Série Erógena*



**696** CAFI  
*Estrela Rica Brasileira*  
30,6 x 67,6 cm  
Foto cor sobre papel / 1999 /  
Moldura de madeira preta com vidro.  
Lance inicial R\$ 800,00



**672** FABIO CABRAL  
*S/Título - Série Erógena*



**672** FABIO CABRAL  
*S/Título - Série Erógena*



**672** FABIO CABRAL  
*S/Título - Série Erógena*



**672** FABIO CABRAL  
*S/Título - Série Erógena*



**697** CAFI  
*S/ Título / 31,5 x 67,5 cm*  
Foto cor sobre papel / 1999 /  
Moldura de madeira preta com vidro 51,4 x 88 cm. Vincos, perdas e afundamentos por impacto. /  
Lance inicial R\$ 800,00



**698** A. CALAVAS  
*Etude de Nus - Academias Fotográficas / 21,4 x 17 cm*  
Foto pb / c. 1860/1870 / Manchas no suporte, principalmente nas bordas, ondulação, arranhões e perda de suporte. / Lance inicial R\$ 500,00



**699** A. CALAVAS  
*Etude de Nus - Academias Fotográficas / 21,3 x 17 cm*  
Foto pb / c. 1860/1870 / Manchas no suporte, principalmente nas bordas, ondulação, arranhões e perda de suporte. / Lance inicial R\$ 500,00



**700** A. CALAVAS  
*Etude de Nu Feminino*  
26,5 x 17 cm / Foto pb / c. 1860/1870 / Ondulação, manchas, perda de suporte (algumas manchas possivelmente causadas por fungos). / Lance inicial R\$ 500,00



**701 RUDDY CANDILLON**  
*Oto Burning*  
66,7 x 45,2 cm  
Foto cor sobre papel / 1988  
Lance inicial R\$ 2.000,00



**702 RUDDY CANDILLON**  
*Nika*  
60,7 x 46,7 cm  
Foto cor sobre papel / 1998  
Lance inicial R\$ 2.000,00



**703 RUDDY CANDILLON**  
*Veuve Noire*  
60,7 x 46,5 cm  
Foto cor sobre papel / 1998  
Lance inicial R\$ 2.000,00



**704 RUDDY CANDILLON**  
*A Loca*  
67,8 x 46,6 cm  
Foto cor sobre papel / 1998  
Lance inicial R\$ 2.000,00



**721 CAZARRÉ**  
*S/ Título* / 35 x 35 cm  
Recorte de papel sobre papel /  
caixa de papelão com envelope  
pequeno, envelope grande com  
folder e quadro de Cazarré.  
Lance inicial R\$ 900,00



**722 SARAH CHARLESWORTH**  
*Sphinx* / 104 x 78,7 cm  
Foto cor (cibachrome print) sobre  
papel / 1986 / Moldura de madeira  
vermelha. Riscos, arranhões,  
manchas e perdas causadas por  
impacto. / Lance inicial R\$ 1.000,00



**723 RICARDO CHAVES**  
*Vale do Amanhecer*  
28 x 42,5 cm  
Foto cor (cibachrome) sobre papel  
/ 1990  
Lance inicial R\$ 400,00



**724 RICARDO CHAVES**  
*Vale do Amanhecer*  
28 x 34,8 cm  
Foto cor (cibachrome) sobre papel  
/ 1990  
Lance inicial R\$ 400,00



**705 RUDDY CANDILLON**  
*Mulher Fantasma em Cadeira de Ferro*  
67,9 x 46,4 cm  
Foto cor sobre papel / 1998  
Lance inicial R\$ 2.000,00



**706 RUDDY CANDILLON**  
*Sampanoramix*  
Foto cor sobre papel / Ondulação  
acentuada, rasgos, perdas de  
suporte e camada pictórica, vincos  
generalizados.  
Lance inicial R\$ 2.000,00



**707 RUDDY CANDILLON**  
*Mangui City*  
Foto cor sobre papel / 1999 /  
Abaulamento de suporte e vincos  
generalizados.  
Lance inicial R\$ 2.000,00



**708 CORNELL CAPA**  
*Bolshei Ballet School*  
50,6 x 40,1 cm  
Foto pb em gelatina e prata sobre  
papel / 1958 / Vinco e deformação  
na borda direita do suporte.  
Lance inicial R\$ 2.500,00



**725 DAVID SEYMOUR**  
*Sophia Loren*  
50,8 x 40 cm  
Foto pb sobre papel / 1955  
Lance inicial R\$ 900,00



**726 LUCIA CHIRIBOGA**  
*S/ Título - De la Eérie "Vidas en Clausura"* / 49 x 33 cm  
Foto pb sobre papel / 2000 /  
Vincos e danificada por impacto.  
Lance inicial R\$ 400,00



**727 LUCIA CHIRIBOGA**  
*S/ Título - De la Série "Vidas en Clausura"* / 49 x 33 cm  
Foto pb sobre papel / / 2000 /  
Vincos e danificada por impacto.  
Lance inicial R\$ 400,00



**728 LUCIA CHIRIBOGA**  
*S/ Título - De la Série "Vidas en Clausura"* / 49 x 33 cm  
Foto pb sobre papel / / 2000 /  
Vincos e danificada por impacto.  
Lance inicial R\$ 400,00



**709 DADÁ CARDOSO**  
*Luisa Brunet* / 27 x 18 cm  
Foto pb sobre papel / Moldura  
com vidro 31,8 x 25,5 cm. Tiragem  
1/3. Pouco danificada, sujidade,  
manchas e danos por impacto.  
Lance inicial R\$ 1.200,00



**710 DADÁ CARDOSO**  
*Luana Piovani*  
27,5 x 27,5 cm  
Foto pb sobre papel / Moldura de  
madeira branca com vidro 31,8 x  
25,5 cm. Tiragem 1/3.  
Lance inicial R\$ 1.200,00



**711 DADÁ CARDOSO**  
*Luisa Brunet*  
Foto pb sobre papel / Moldura de  
madeira preta com vidro 55,5 x  
50,1 cm. Pouco danificada com  
arranhões e perdas por impacto.  
Lance inicial R\$ 1.200,00



**712 ÉTIENNE CARJAT**  
*Charles Baudelaire*  
23 x 18 cm  
Foto pb sobre papel  
Lance inicial R\$ 2.500,00



**729 LARRY CLARK**  
*Mud People*  
20,3 x 30,4 cm  
Foto pb sobre papel  
Lance inicial R\$ 600,00



**730 LUCIEN CLERGUE**  
*O Grande Desfile*  
38,2 x 29 cm  
Foto pb em gelatina e prata sobre  
papel / 1955 / Vincos nos cantos.  
Lance inicial R\$ 1.000,00



**731 LUCIEN CLERGUE**  
*Nu*  
122 x 122 cm  
Foto pb sobre papel / Moldura  
de madeira preta com vidro 59 x  
48,7 cm.  
Lance inicial R\$ 700,00



**732 LUCIEN CLERGUE**  
*Les Larmes des Anges*  
25 x 34 cm / Foto pb em gelatina  
e prata sobre papel / 1996 /  
Moldura de madeira com folha  
metálica prata e acrílico 56,3 x  
99,3 cm. / Lance inicial R\$ 700,00



**713 ÉTIENNE CARJAT**  
*Picasso*  
23 x 18 cm  
Foto pb em gelatina e prata sobre  
papel  
Lance inicial R\$ 2.800,00



**714 BEATRIZ DE CARVALHO**  
*Muiraitã*  
Escultura metálica  
Lance inicial R\$ 3.000,00



**715 BEATRIZ DE CARVALHO**  
*S/ Título*  
Óleo e massa corrida sobre tela /  
Moldura de madeira 111 x 111 cm.  
Lance inicial R\$ 2.000,00



**716 FRANKLIN CASSARO**  
*Papel Moeda - Nota de R\$ 10,00*  
4,3 x 10 cm  
Lito off-set em cor sobre papel /  
2004  
Lance inicial R\$ 600,00



**733 LUCIEN CLERGUE**  
*La Chute des Anges*  
32 x 23 cm / Foto pb em gelatina  
e prata sobre papel / Moldura de  
madeira com folha metálica prata  
e acrílico 56,2 x 99,3 cm.  
Lance inicial R\$ 700,00



**734 LUCIEN CLERGUE**  
*Sebastian Palomo Linhares  
Castellon de Palma, Spain*  
60 x 80 cm / Foto pb sobre papel /  
1967 / Moldura de madeira preta  
com acrílico 99,5 x 110,98 cm.  
Lance inicial R\$ 800,00



**735 LUCIEN CLERGUE**  
*Nu* / 44,8 x 59,8 cm  
Foto pb sobre papel / 1970  
/ Abertura do suporte nos  
cantos, vincos, rasgos e perdas.  
TiragemII/XXX.  
Lance inicial R\$ 700,00



**736 LUCIEN CLERGUE**  
*Paisagem - Suit Etang*  
50,5 x 59,5 cm  
Foto pb sobre papel / 1969 /  
Vincos, abertura, perda, riscos e  
arranhões. Tiragem  
Lance inicial R\$ 700,00



**717 FRANKLIN CASSARO**  
*Papel Moeda - Nota de R\$ 5,00*  
4,3 x 10 cm  
Lito off-set em cor sobre papel /  
2004  
Lance inicial R\$ 600,00



**718 JOÃO DE CASTRO**  
*Diva - Sangrada na lateral*  
42 x 29,9 cm  
Foto pb sobre papel / 2003  
Lance inicial R\$ 400,00



**719 MAURIZIO CATTELAN**  
*Project 65* / 38 x 28 cm  
Foto cor sobre papel (ilfochrome  
- prev. cibachrome) / 1998 /  
Moldura de madeira preta com  
vidro. Rever montagem.  
Lance inicial R\$ 400,00



**720 THIERRY CAUWET**  
*S/ Título* / 45 x 61 cm  
Foto cor sobre papel / 1982  
/ Moldura de madeira branca  
com vidro 53,3 x 68 cm. Vincos e  
marcas. Tiragem2/5.  
Lance inicial R\$ 5.000,00



**737 LARRY COLWELL**  
*Nude Study*  
25,2 x 25,2 cm  
Foto pb sobre papel / déc. 60 /  
Moldura de madeira preta com  
vidro. Suave ondulação nos  
cantos. / Lance inicial R\$ 1.000,00



**738 JOHN COPLANS**  
*Interlocking Fingers N.22 - Self  
Portrait 8* / 78,5 x 61 cm  
Foto pb em gelatina e prata sobre  
papel / 2000 / Ondulação, áreas  
com deformação acentuada.  
Lance inicial R\$ 800,00



**739 BUBBY COSTA**  
*Exposição O Tesouro dos Mapas -  
Edemar Cid Ferreira* / 50,4 x 49,5 cm /  
Foto pb sobre papel / 2002 / Consta  
na etiqueta 8 fotos, mas encontradas  
apenas 5 na embalagem. / Lance  
inicial R\$ 600,00



**740 BUBBY COSTA**  
*Exposição O Tesouro dos Mapas -  
Edemar Cid Ferreira* / 50,4 x 49,5 cm /  
Foto pb sobre papel / 2002 / Consta  
na etiqueta 8 fotos, mas encontradas  
apenas 5 na embalagem. / Lance  
inicial R\$ 600,00

## LEILÃO ONLINE

5º DIA - 25 SETEMBRO ÀS 19H

Do lote 741 ao 960

### TELEFONE E ONLINE

+55 (11) 3061-3155 ou 3081-6581

[www.leilaodearte.com](http://www.leilaodearte.com)

Para participar online faça já o seu cadastro através do nosso site [www.leilaodearte.com](http://www.leilaodearte.com)

*Não é de responsabilidade do Leiloeiro qualquer problema referente à falha de sistema, cadastro, manutenção de conexão com internet, ou outros relacionados, que por ventura venham a ocorrer no momento da licitação e que impeçam o USUÁRIO do sistema online de participar do leilão.*



**741 BUBBY COSTA**  
*Exposição O Tesouro dos Mapas - Edegar Cid Ferreira / 30 x 23 cm / Foto pb sobre papel / 2002* Lance inicial R\$ 600,00



**742 BUBBY COSTA**  
*Exposição O Tesouro dos Mapas - Edegar Cid Ferreira / 40 x 30 cm / Foto pb sobre papel / 2002* Lance inicial R\$ 600,00



**743 BUBBY COSTA**  
*Exposição O Tesouro dos Mapas - Edegar Cid Ferreira / 60 x 50 cm / Foto pb sobre papel / 2002* Lance inicial R\$ 600,00



**744 BUBBY COSTA**  
*Edegar Cid Ferreira e Filhos / 21,5 x 15 cm / Foto pb sobre papel / 2002* Lance inicial R\$ 600,00

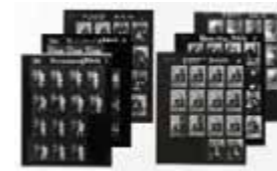

**745 BUBBY COSTA**  
*S/ Título / 24 x 29,9 cm / Contato fotográfico de filme pb 35mm sobre papel / 2002 / 6 folhas de contato de negativo.* Lance inicial R\$ 900,00



**746 BUBBY COSTA**  
*Edegar Cid Ferreira e Filhos / 30 x 23,8 cm / Foto pb sobre papel / 2002 / Tiragem* Lance inicial R\$ 600,00



**747 BUBBY COSTA**  
*Edegar Cid Ferreira com Globo / 30 x 23,8 cm / Foto pb sobre papel / 2002 / Tiragem 1/1.* Lance inicial R\$ 600,00



**748 BUBBY COSTA**  
*Edegar Cid Ferreira com Globo / 30 x 23,8 cm / Foto pb sobre papel / 2002 / Tiragem* Lance inicial R\$ 600,00



**749 BUBBY COSTA**  
*Rodrigo e Eduardo Cid Ferreira / 24 x 29,8 cm / Foto pb sobre papel / 2002 / Tiragem 2/4.* Lance inicial R\$ 600,00



**750 BUBBY COSTA**  
*Rodrigo e Eduardo Cid Ferreira / 24 x 29,8 cm / Foto pb sobre papel / 2002 / Tiragem 3/4.* Lance inicial R\$ 600,00



**751 BUBBY COSTA**  
*Edegar Cid Ferreira e Filhos / 30 x 23,7 cm / Foto pb sobre papel / 2002 / Tiragem 1/4.* Lance inicial R\$ 600,00



**752 BUBBY COSTA**  
*Edegar Cid Ferreira e Filhos / 30 x 23,7 cm / Foto pb sobre papel / 2002 / Tiragem 3/4.* Lance inicial R\$ 600,00



**753 BUBBY COSTA**  
*Edegar Cid Ferreira e Filhos / 30 x 23,7 cm / Foto pb sobre papel / 2002 / Fora de foco. Tiragem 3/4.* Lance inicial R\$ 600,00



**754 BUBBY COSTA**  
*Rodrigo, Eduardo e Leonardo Cid Ferreira / 30 x 23,9 cm / Foto pb sobre papel / 2002 / Tiragem 1/4.* Lance inicial R\$ 600,00



**755 BUBBY COSTA**  
*Rodrigo, Eduardo e Leonardo Cid Ferreira / 30 x 23,9 cm / Foto pb sobre papel / 2002 / Tiragem 3/4.* Lance inicial R\$ 600,00



**756 BUBBY COSTA**  
*Rodrigo, Eduardo e Leonardo Cid Ferreira / 30 x 23,9 cm / Foto pb sobre papel / 2002 / Tiragem 4/4.* Lance inicial R\$ 600,00



**757 BUBBY COSTA**  
*Leonardo Cid Ferreira / 30 x 23,9 cm / Foto pb sobre papel / 2002 / Tiragem 1/4.* Lance inicial R\$ 600,00



**758 BUBBY COSTA**  
*Leonardo Cid Ferreira / 30 x 23,9 cm / Foto pb sobre papel / 2002 / Tiragem 2/4.* Lance inicial R\$ 600,00



**759 BUBBY COSTA**  
*Leonardo Cid Ferreira / 30 x 23,9 cm / Foto pb sobre papel / 2002 / Tiragem 4/4.* Lance inicial R\$ 600,00



**760 BUBBY COSTA**  
*Rodrigo Cid Ferreira / 30 x 23,9 cm / Foto pb sobre papel / 2002 / Tiragem 1/4.* Lance inicial R\$ 600,00



**761 BUBBY COSTA**  
*Rodrigo Cid Ferreira*  
 30 x 23,9 cm  
 Foto pb sobre papel / 2002 /  
 Tiragem 2/4.  
 Lance inicial R\$ 600,00



**762 BUBBY COSTA**  
*Rodrigo Cid Ferreira*  
 30 x 23,9 cm  
 Foto pb sobre papel / 2002 /  
 Tiragem 3/4.  
 Lance inicial R\$ 600,00



**763 JEFF COSTA**  
*S/ Título*  
 23,1 x 31,1 cm  
 Serigrafia sobre papel / 1994 /  
 Deformação nos cantos. Tiragem  
 173/250.  
 Lance inicial R\$ 400,00



**764 RAFAEL COSTA**  
*Benedito Fruto*  
 99 x 70 cm / Foto cor sobre papel  
 colada em placa foam board /  
 2002 / Moldura de madeira preta  
 101,2 x 81,2 cm. Tiragem 2/5.  
 Lance inicial R\$ 500,00



**781 BILL CURTSINGER**  
*Mcmurdo Sound*  
 Foto cor sobre papel / 1984 /  
 Moldura de madeira preta com  
 vidro 110 x 80 cm. Ondulação e  
 vincos generalizados.  
 Lance inicial R\$ 1.000,00



**782 LOUISE DAHL-WOLFE**  
*California desert*  
 Não identificado  
 Foto pb sobre papel / Moldura de  
 madeira preta com vidro 76 x 72  
 cm.  
 Lance inicial R\$ 1.500,00



**783 JUDY DATER**  
*Self Portrait With Stone*  
 35,5 x 44,8 cm  
 Foto pb em gelatina e prata sobre  
 papel / 1982 / Moldura de metal  
 com vidro 56,4 x 71,5 cm.  
 Lance inicial R\$ 1.200,00



**784 JUDY DATER**  
*Wedding*  
 37,4 x 37,3 cm  
 Foto cor (chromogenic) sobre  
 papel / 1980 / Moldura  
 Lance inicial R\$ 1.200,00



**765 RAFAEL COSTA**  
*Benedito Fruto*  
 99 x 79 cm  
 Foto cor sobre papel / 2002 / \\  
 Tiragem 1/5. Ondulação ao centro,  
 substância estranha aderida à foto  
 no c.s.e. / Lance inicial R\$ 500,00



**766 RAFAEL COSTA**  
*Benedito Fruto*  
 99 x 79 cm  
 Foto cor sobre papel / 2002 /  
 Tiragem 1/5. Afundamento no  
 canto superior direito  
 Lance inicial R\$ 500,00



**767 TÚLIO COSTA**  
*S/ Título*  
 Nanquim sobre papel /  
 Amarelecimento do suportes,  
 manchas de acidez e fita adesiva  
 e fungos.  
 Lance inicial R\$ 600,00



**768 TÚLIO COSTA**  
*S/ título*  
 Nanquim sobre papel / 1979  
 / Amarelecimento do papel,  
 manchas e acidez causadas por  
 umidade e fungos.  
 Lance inicial R\$ 600,00



**785 NANCY DAVENPORT**  
*Bombardment*  
 Foto cor sobre papel / 2001 /  
 Moldura de madeira branca com  
 vidro 97,5 x 127,9 cm. Manchas e  
 sujidade.  
 Lance inicial R\$ 1.300,00



**786 NANCY DAVENPORT**  
*Balcony Fire*  
 Foto cor sobre papel / 2001 /  
 Moldura de madeira branca com  
 vidro 97,5 x 127,9 cm. Manchas e  
 sujidade.  
 Lance inicial R\$ 1.300,00



**787 NANCY DAVENPORT**  
*747*  
 Foto cor sobre papel / 2001 /  
 Moldura de madeira branca com  
 vidro 86,8 x 66,5 cm. Manchas e  
 sujidade. Tiragem 1/5.  
 Lance inicial R\$ 1.300,00



**788 NANCY DAVENPORT**  
*Revolutionary Night*  
 87,2 x 97,2 cm  
 Foto cor (albumina) sobre papel  
 / 2001 / Manchas e perdas, vidro  
 quebrado. Tiragem 1/5.  
 Lance inicial R\$ 1.300,00



**769 ELIANE COSTER**  
*S/Título - Série COPAN*  
 61 x 41 cm  
 Foto cor sobre papel / 2000  
 / Pequeno Vinco. Moldura de  
 madeira preta com vidro 72,7 x  
 53,2 cm. / Lance inicial R\$ 500,00



**770 ELIANE COSTER**  
*S/ Título - Série COPAN*  
 41 x 61 cm  
 Foto cor sobre papel / 2000 /  
 Moldura de madeira preta com  
 vidro 59 x 79 cm. Arranhões na  
 moldura. / Lance inicial R\$ 500,00



**771 ELIANE COSTER**  
*S/ Título - Série COPAN*  
 61 x 41 cm  
 Foto cor sobre papel / 2000 /  
 Moldura de madeira preta com  
 vidro 80 x 58,5 cm. Arranhões na  
 moldura. / Lance inicial R\$ 500,00



**772 ELIANE COSTER**  
*S/ Título - Série COPAN*  
 61 x 41 cm / Foto cor sobre papel  
 / 2000 / Moldura de madeira  
 preta com vidro 72,7 x 53,2 cm.  
 Arranhões na moldura e pequeno  
 vinco. / Lance inicial R\$ 500,00



**789 PATRICK DEMARCHELIER**  
*Gisele*  
 Foto pb sobre papel / 1994 /  
 Ondulação suave do suporte nas  
 bordas superior e lateral direita.  
 Lance inicial R\$ 3.000,00



**790 PATRICK DEMARCHELIER**  
*Retrato da Princesa Diana*  
 Foto pb sobre papel / 1997 /  
 Moldura de madeira com acrílico  
 76 x 85 cm. Arranhões e pequenas  
 manchas. Tiragem 4/25.  
 Lance inicial R\$ 3.000,00



**791 DOMINIQUE DESRUE**  
*Jeux de Jambes Et Sphère de*  
*Cristal Dans les Roches - Série Nus*  
*Intimes / 29,9 x 23,5 cm*  
 Foto pb (selenium) sobre papel /  
 1873 c. / Borda irregular.  
 Lance inicial R\$ 1.300,00



**792 PHILIP-LORCA DICORCIA**  
*W / 122 x 122 cm*  
 Foto cor sobre papel, montado  
 sobre acrílico / 2000 / Arranhões  
 com perdas, manchas de umidade  
 e sujidades. Tiragem 10/15.  
 Lance inicial R\$ 900,00



**773 ELIANE COSTER**  
*S/ Título - Série COPAN*  
 43 x 67,5 cm / Foto cor sobre papel  
 / 2000 / Moldura de madeira preta  
 com vidro 61,3 x 86 cm. Vinco,  
 manchas, risco e arranhões. /  
 Lance inicial R\$ 500,00



**774 ELIANE COSTER**  
*S/ Título - Série COPAN*  
 41 x 61 cm  
 Foto cor sobre papel / 2000  
 / Ondulação e arranhões na  
 moldura.  
 Lance inicial R\$ 500,00



**775 ELIANE COSTER**  
*S/ Título - Série COPAN*  
 41 x 61 cm  
 Foto cor sobre papel / 2000 /  
 Moldura de madeira preta com  
 vidro 53 x 72,7 cm. Vinco.  
 Lance inicial R\$ 500,00



**776 DANTE CROC**  
*Vencendo a Matéria*  
 129 x 66 x 26 cm  
 Bronze e granito / 1914  
 Lance inicial R\$ 1.200,00



**793 ANDRÉ DE DIENES**  
*Marilyn Monroe*  
 Foto pb sobre papel / 1946 /  
 Moldura de madeira preta com  
 vidro 67,3 x 73,7 cm.  
 Lance inicial R\$ 2.000,00



**794 CAROLYN DJANOGLY**  
*David Hockney*  
 93,5 x 93,5 cm  
 Foto pb sobre papel / Mancha de  
 umidade na parte inferior.  
 Lance inicial R\$ 1.600,00



**795 ROBERT DOISNEAU**  
*Paris no Fim da Segunda Guerra*  
 Foto cor em gelatina e prata sobre  
 papel / Ondulações, manchas  
 e danos por impacto. Tiragem  
 35/59. \\  
 Lance inicial R\$ 2.000,00



**796 ROBERT DOISNEAU**  
*The Secret Kiss*  
 18,3 x 18,3 cm  
 Foto pb sobre papel / déc.  
 1960 / Vincos generalizados e  
 acentuados no canto.  
 Lance inicial R\$ 2.000,00



**777 VALDEMIR CUNHA**  
*Comitiva, MS*  
 30,1 x 40,4 cm  
 Foto cor sobre papel  
 Lance inicial R\$ 500,00



**778 IMOGEN CUNNINGHAM**  
*Triangles 2*  
 21,6 x 21,6 cm  
 Foto pb em gelatina e prata sobre  
 papel / Moldura de madeira preta  
 com vidro 62,5 x 57,6 cm. Tiragem  
 3/4. / Lance inicial R\$ 1.000,00



**779 EDWARD S. CURTIS**  
*Vash Gon Jicarilla*  
 41,3 x 23,4 cm  
 Foto pb sobre papel (warm toned  
 platinum) / 1904  
 Lance inicial R\$ 2.500,00



**780 EDWARD S. CURTIS**  
*Scene de Rituel D'offrande, Indien*  
*de la Region San Ildefonso*  
 39,5 x 28,7 cm  
 Foto pb (heliografatura) sobre  
 papel / / séc. XX / Vincos. / Lance  
 inicial R\$ 2.500,00



**797 DESIREE DOLRON**  
*Retrato Feminino*  
 Foto pb em gelatina e prata sobre  
 papel / Moldura com acrílico 55 x  
 65 cm. Vincos, aranhões, riscos e  
 perda de tinta.  
 Lance inicial R\$ 1.500,00



**798 SANTE D'ORAZIO**  
*Rachel Williams*  
 50,4 x 40,4 cm  
 Foto pb sobre papel / 1991 /  
 Ondulação e deformação nos  
 cantos do suporte. Tiragem 5/25.  
 Lance inicial R\$ 1.800,00



**799 ROD DRESSER**  
*Black Dancer's Legs, California*  
 49,1 x 59,4 cm  
 Foto pb sobre papel / 1988 /  
 Tiragem 1/15.  
 Lance inicial R\$ 1.600,00



**800 ROD DRESSER**  
*Sensual Dunes, California*  
 27,4 x 59,2 cm  
 Foto pb sobre papel / 1985  
 / Sujidade e mancha no  
 passepartout. Tiragem 1/15.  
 Lance inicial R\$ 1.600,00



**801** FRANTISEK DRTIKOL  
*Nu Feminino*  
19,9 x 23,7 cm  
Foto pb (bromografia, viragem azul) sobre papel / déc. 20  
Lance inicial R\$ 700,00



**802** FRANTISEK DRTIKOL  
*Nu Feminino* / 19,9 x 25,8 cm / Foto pb (bromografia, viragem azul) sobre papel / Sujidade, rasgos, vincos e pontos em desprendimento (necessidade de restauro). / Lance inicial R\$ 700,00



**803** FRANTISEK DRTIKOL  
*Nu Feminino*  
19,8 x 24,1 cm  
Foto pb (bromografia, viragem azul) sobre papel / Brilho irregular em tom prata e manchas.  
Lance inicial R\$ 700,00



**804** SÉRGIO DUARTE  
*Réquiem*  
33x 24 cm  
Foto pb (colorizada) sobre papel / 1982 / Tiragem cópia única.  
Lance inicial R\$ 800,00



**821** ALEJANDRO ECHEVERIA  
*Las Americas* / 40,5 x 59,5 cm  
Foto cor (r3 impression) sobre papel / 1988 / Moldura de madeira preta com vidro 55,8 x 74,8 cm.  
Ondulação acentuada.  
Lance inicial R\$ 2.000,00



**822** ALEJANDRO ECHEVERIA  
*Pensando en Rojo*  
32,8 x 50 cm / Foto cor (r3 impression) sobre papel / 2000 / Moldura de madeira preta com vidro 45,5 x 62,7 cm.  
Vincos generalizados.  
Lance inicial R\$ 2.000,00



**823** ALEJANDRO ECHEVERIA  
*Cables Cables - Meditation Zone Series* / 99 x 63 cm / Foto cor (r3 impression) sobre papel / 1998 / Ondulações suaves e vincos.  
Tiragem 1/10.  
Lance inicial R\$ 2.000,00



**824** ALEJANDRO ECHEVERIA  
*Registro Eutrolado*  
99 x 73 cm / Foto cor (r3 impression) sobre papel / 1998 / Vincos generalizados e suave ondulação.  
Tiragem 1/10.  
Lance inicial R\$ 2.000,00



**805** J. R. DURAN  
*Doo Hee*  
99 x 79 cm  
Foto cor sobre papel / Vincos e marcas.  
Tiragem 1/15.  
Lance inicial R\$ 1.200,00



**806** J. R. DURAN  
*Cassia Avila*  
79 x 99 cm  
Foto cor sobre papel / Vincos acentuados.  
Tiragem 1/15.  
Lance inicial R\$ 1.200,00



**807** J. R. DURAN  
*Camila Espinosa*  
98,8 x 79 cm  
Foto pb sobre papel / Tiragem 1/15.  
Lance inicial R\$ 1.200,00



**808** J. R. DURAN  
*Bianca Bertolaccini*  
57,5 x 46,8 cm  
Foto cor sobre papel / Tiragem 1/15.  
Lance inicial R\$ 1.200,00



**825** HAROLD EDGERTON  
*Bullet and Apple*  
24,7 x 30,5 cm  
Foto cor (dye transfer) sobre papel / 1964 / Umidade e danos por impacto.  
Tiragem 11/60.  
Lance inicial R\$ 3.000,00



**826** HAROLD EDGERTON  
*Bailarino Negro*  
Foto pb em gelatina e prata sobre papel / Moldura com vidro 65,98 x 57 cm.  
Tiragem 10 / 52.  
Lance inicial R\$ 3.000,00



**827** CLAUDIO EDINGER  
*Barra da Tijuca, Rio*  
55,3 x 44 cm  
Foto pb (selenium) em gelatina e prata sobre papel / 2002 / Tiragem 1/20.  
Lance inicial R\$ 1.200,00



**828** CLAUDIO EDINGER  
*Rio*  
44 x 55 cm  
Foto pb (selenium) em gelatina e prata sobre papel / 2002 / Tiragem 1/20.  
Lance inicial R\$ 1.200,00



**809** J. R. DURAN  
*Bianca Bertolaccini*  
57,7 x 46,7 cm  
Foto cor sobre papel / Tiragem 1/15.  
Lance inicial R\$ 1.200,00



**810** J. R. DURAN  
*Mulher na Grama*  
44 x 55,7 cm  
Foto pb sobre papel / 1999 / Tiragem 1/15.  
Lance inicial R\$ 1.200,00



**811** J. R. DURAN  
*Nu Feminino*  
Foto pb sobre papel / Moldura de madeira preta com vidro 109,5 x 89,5 cm.  
Manchas e perdas causadas por impacto.  
Lance inicial R\$ 1.200,00



**812** J. R. DURAN  
*Retrato de Figura Feminina*  
55,7 x 55,7 cm  
Foto pb (vintage) sobre papel / Moldura de madeira preta com acrílico 110 x 89,5 cm.  
Tiragem 1/15. / Lance inicial R\$ 1.200,00



**829** CLAUDIO EDINGER  
*Leblon, Rio*  
44 x 55,3 cm  
Foto pb (selenium) em gelatina e prata sobre papel / 2002 / Tiragem 1/20.  
Lance inicial R\$ 1.200,00



**830** CLAUDIO EDINGER  
*Ipanema, Rio* / 39,9 x 55,6 cm  
Foto pb (selenium) em gelatina e prata sobre papel / 2002 / Arranhão, ondulação e perdas.  
Tiragem 1/20.  
Lance inicial R\$ 1.200,00



**831** CLAUDIO EDINGER  
*Rio* / 44 x 55,5 cm  
Foto pb (selenium) em gelatina e prata sobre papel / 2002 / Tiragem 1/20.  
Lance inicial R\$ 1.200,00



**832** CLAUDIO EDINGER  
*Rio*  
44,2 x 55,2 cm  
Foto pb (selenium) em gelatina e prata sobre papel / 2002 / Tiragem 1/20.  
Lance inicial R\$ 1.200,00



**813** J. R. DURAN  
*Nu Feminino*  
Foto pb sobre papel / Moldura de madeira preta com acrílico 109,7 x 89,8 cm.  
Manchas e marcas de impacto.  
Lance inicial R\$ 1.200,00



**814** J. R. DURAN  
*Fabricia*  
59 x 59 cm  
Foto pb sobre papel / 2001 / Moldura de madeira preta com vidro 109,2 x 89,4 cm.  
Tiragem 1/15. / Lance inicial R\$ 1.200,00



**815** J. R. DURAN  
*Fabricia*  
58 x 48 cm  
Foto pb sobre papel / 2001 / Vincos e dobras.  
Tiragem 1/15.  
Lance inicial R\$ 1.200,00



**816** J. R. DURAN  
*Ana Hickmann*  
Foto pb sobre papel / Moldura de madeira preta com vidro 100,5 x 89 cm.  
Ondulação.  
Lance inicial R\$ 1.200,00



**833** CLAUDIO EDINGER  
*Ipanema, Posto 6*  
44 x 55,5 cm  
Foto pb (selenium) em gelatina e prata sobre papel / 2002  
Lance inicial R\$ 1.200,00



**834** CLAUDIO EDINGER  
*Rio*  
44 x 55,1 cm  
Foto pb (selenium) em gelatina e prata sobre papel / 2002 / Perda da camada superior.  
Tiragem 1/20. / Lance inicial R\$ 1.200,00



**835** CLAUDIO EDINGER  
*Rio*  
44,3 x 58,2 cm  
Foto pb sobre papel / 2002 / Tiragem 1/20.  
Lance inicial R\$ 1.200,00



**836** CLAUDIO EDINGER  
*Corcovado, Rio*  
44,2 x 55,4 cm  
Foto pb em gelatina e prata sobre papel / 2002 / Tiragem 1/20.  
Lance inicial R\$ 1.200,00



**817** J. R. DURAN  
*Ana Hickmann*  
59 x 59 cm  
Foto pb sobre papel / Moldura de madeira preta com vidro 100,5 x 89 cm.  
Ondulação nas bordas.  
Lance inicial R\$ 1.200,00



**818** J. R. DURAN  
*Luaníssima* / Foto pb sobre papel / 2001 / Moldura de madeira preta com vidro 99,3 x 89 cm.  
Ondulação, a parte inferior do passe-partout com manchas causadas umidade.  
Lance inicial R\$ 1.200,00



**819** J. R. DURAN  
*Camburi #2*  
42,3 x 57,7 cm  
Foto cor sobre papel / 2002 / Vincos.  
Lance inicial R\$ 1.200,00



**820** SONIA EBLING  
*Casal* / 40 x 26 x 17 cm  
Bronze com pátina verde / A escultura não está fixada na base de granito (base 10 x 31,5 x 17 cm).  
Perdas por impacto nos cantos.  
Lance inicial R\$ 12.000,00



**837** CLAUDIO EDINGER  
*Pão de Açúcar, Rio*  
43,7 x 55,1 cm  
Foto pb em gelatina e prata sobre papel / 2002 / Tiragem 1/20.  
Lance inicial R\$ 1.200,00



**838** CLAUDIO EDINGER  
*Rio*  
55,3 x 44 cm  
Foto pb sobre papel / 2002 / Tiragem 1/20.  
Lance inicial R\$ 1.200,00



**839** THOMAS A. EDISON  
*S/ Título*  
20 x 25 cm  
Aquarela sobre papel / 1993 / Moldura de 27,5 x 38,4 cm.  
Sujidades no passe-partout.  
Lance inicial R\$ 2.000,00



**840** ED VAN DER ELSKEN  
*Vali Meyers, Paris - Saint Germain de Près*  
35,8 x 23,7 cm  
Foto pb em gelatina e prata sobre papel / 1954  
Lance inicial R\$ 1.600,00



**841** TG ESSICK  
*Siren's Ole*  
51,3 x 61,2 cm  
Foto pb sobre papel  
Lance inicial R\$ 1.800,00



**842** TG ESSICK  
*Mermaid's Ballet*  
Foto pb sobre papel / Moldura de madeira preta com vidro 74,9 x 95,6 cm. Ondulação suave e vincos. / Lance inicial R\$ 1.800,00



**843** TG ESSICK  
*Siren's Playmates*  
50 x 60 cm  
Foto pb sobre papel  
Lance inicial R\$ 1.800,00



**844** SOLANGE FABIÃO  
*Study to Virtual Washer*  
20,6 x 27,2 cm  
Foto cor (digital) sobre papel / 1999  
Lance inicial R\$ 1.200,00



**861** MARINA CID FERREIRA  
*Paisagem Rural - Inspirado no "Angelus" de Millet*  
35,5 x 42,5 cm Óleo sobre tela / Manchas, sujidades, arranhões e rasgo pequeno no centro.  
Lance inicial R\$ 300,00



**862** WALTER FIRMO  
*Mulher com criança*  
28,1 x 28,1 cm  
Foto cor sobre papel /1985 / Moldura de madeira preta com vidro 49 x 62,5 cm. Ondulações e vincos. / Lance inicial R\$ 1.200,00



**863** WALTER FIRMO  
*S/ Título*  
Foto cor (cibachrome) sobre papel / 1980 / Moldura de madeira preta com vidro 46,5 x 60 cm. Vincos.  
Lance inicial R\$ 1.200,00



**864** WALTER FIRMO  
*Fotografia S/Título*  
Foto cor (cibachrome) sobre papel / 1996 / Moldura de madeira preta com vidro 46,5 x 60 cm. Vincos.  
Lance inicial R\$ 1.200,00



**845** SOLANGE FABIÃO  
*Black Pearl*  
20,6 x 27,2 cm  
Foto cor (digital) sobre papel / 1999  
Lance inicial R\$ 1.200,00



**846** SOLANGE FABIÃO  
*Black Pearl*  
20,6 x 27,2 cm  
Foto cor (digital) sobre papel / 1999  
Lance inicial R\$ 1.200,00



**847** JAQUES FAING  
*Abertura da 25a. Bienal*  
41 x 60,5 cm  
Foto cor / 2002 /  
Lance inicial R\$ 1.400,00



**848** JAQUES FAING  
*Vanessa Beecroft na 25a. Bienal de São Paulo*  
30,5 x 40,5 cm  
Foto cor sobre papel / 2002  
Lance inicial R\$ 1.400,00



**865** WALTER FIRMO  
*S/Título*  
Foto cor (cibachrome) sobre papel / 1996 / Moldura de madeira preta com vidro 46,5 x 60 cm. Vincos.  
Lance inicial R\$ 1.200,00



**866** WALTER FIRMO  
*Pixinguinha Em Casa*  
42,7 x 56 cm  
Foto cor sobre papel / 1968 / Tiragem 2/10.  
Lance inicial R\$ 1.200,00



**867** WALTER FIRMO  
*Clementina De Jesus*  
42,5 x 55,8 cm  
Foto cor sobre papel / 1976 / Arranhão na borda. Tiragem 2/10.  
Lance inicial R\$ 1.200,00



**868** WALTER FIRMO  
*Cartola na Marquês de Sapucaí*  
55,8 x 42,6 cm  
Foto cor sobre papel / 1982 / Tiragem 2/10.  
Lance inicial R\$ 1.200,00



**849** JAQUES FAING  
*Moda Rio*  
Foto cor sobre papel / Moldura de madeira preta com vidro 86 x 53,5 cm. Manchas de tinta.  
Lance inicial R\$ 1.400,00



**850** JAQUES FAING  
*Moda Rio*  
Foto cor sobre papel / 2003 / Moldura de madeira preta com vidro 85,6 x 53,5 cm.  
Lance inicial R\$ 1.400,00



**851** JAQUES FAING  
*Moda Rio*  
Foto cor sobre papel / 2003 / Moldura de madeira preta com vidro 85,6 x 53,5 cm. Danos causados por impacto.  
Lance inicial R\$ 1.400,00



**852** CONSTANT ALEXANDRE FAMIN  
*Barbizon - La Mare Aux Fees*  
34,9 x 44,4 cm  
Foto pb sobre papel / séc. XIX / Manchas, sujidades e ondulações.  
Lance inicial R\$ 4.000,00



**869** JULIE FIRTH  
*Birth of Desire*  
80 x 80 cm  
Foto cor sobre papel montado em metacrilato / 2001 / . Faltante de policromia e marca de cola.  
Lance inicial R\$ 2.000,00



**870** CLAUDIO FONSECA  
*O Pescador I*  
200 x 160 cm  
Acrílica e fibras sobre tela / / 1986 / Ondulação leve. / Lance inicial R\$ 2.500,00



**871** CHIP FORELLI  
*Steel Pier, Lake Michigan*  
28 x 42,6 cm / Foto pb sobre papel / 1996 / Moldura de madeira preta com acrílico 63 x 78 cm. Ondulação no suporte e risco no acrílico. / Lance inicial R\$ 1.600,00



**872** EDOUARD FRAIPONT  
*Sendo Um Anjo #2*  
120 x 144 cm / Impressão cor (foto digital) sobre papel / 1999 / Manchas de umidade e marcas de impacto. Tiragem 1/3.  
Lance inicial R\$ 800,00



**853** CONSTANT ALEXANDRE FAMIN  
*Femme en Bord D'etang et Boule de Gui* / 43,4 x 35 cm  
Foto pb sobre papel / 1809 / Manchas, ondulações e rugosidade.  
Lance inicial R\$ 4.000,00



**854** ODOARDO FANTACCHIOTTI  
*Eleonora D'Este*  
68,3 x 55 x 29 cm  
Mármore / 1851 / Sujidades generalizadas.  
Lance inicial R\$ 2.000,00



**855** DELPHINE FAWUNDU  
*Patiently Waiting* / Foto pb sobre papel / 2000 / Moldura de madeira preta com vidro 99 x 87,5 cm. Ondulação acentuada na borda superior. Tiragem 1/7 2ª edição.  
Lance inicial R\$ 1.900,00



**856** EDUARDO CID FERREIRA  
*Água-Viva*  
60,4 x 90,4 cm  
Foto cor sobre papel / Marcas e vincona parte central.  
Lance inicial R\$ 300,00



**873** EDOUARD FRAIPONT  
*S/ Título*  
90 x 60 cm  
Foto cor sobre papel / 2000/2003 / Moldura de madeira pintada com vidro. Tiragem 2/3.  
Lance inicial R\$ 800,00



**874** EDOUARD FRAIPONT  
*S/ Título*  
66 x 98 cm  
Foto cor / 2004 / Moldura de madeira preta com vidro. Tiragem 1.  
Lance inicial R\$ 800,00



**875** EDOUARD FRAIPONT  
*1/X/10*  
125 x 191 cm  
Foto cor sobre papel (sobre manta magnética) / 2004 / Perdas de policromia na moldura.  
Lance inicial R\$ 800,00



**876** MARK FRANCIS  
*Orbital*  
Litografia cor sobre papel (with spot varnish) / 2001 / Risco no centro, sem interferência na leitura da obra. Tiragem 36/150.  
Lance inicial R\$ 900,00



**857** RODRIGO CID FERREIRA  
*Eduardo Cid Ferreira Observação*  
59,8 x 90,8 cm  
Foto cor sobre papel / Marcas na área central e retoques.  
Lance inicial R\$ 300,00



**858** RODRIGO CID FERREIRA  
*O Tempo*  
Foto cor sobre papel / Moldura de madeira branca com vidro 42,5 x 54 cm.  
Lance inicial R\$ 300,00



**859** RODRIGO CID FERREIRA  
*Paisagem*  
76 x 76 cm  
Foto cor sobre papel / Moldura de madeira preta com vidro 120,5 x 94 cm. Ondulação na borda superior. / Lance inicial R\$ 300,00



**860** RODRIGO CID FERREIRA  
*S/ Título*  
76 x 76 cm  
Foto cor sobre papel / Moldura de madeira preta com vidro 88 x 120 cm. Ondulação.  
Lance inicial R\$ 300,00



**877** MARK FRANCIS  
*Orbital* / 74,5 x 60 cm  
Litografia cor sobre papel (with spot varnish) / 2001 / Moldura de madeira preta com vidro. Vinco acentuado no canto inferior direito. / Lance inicial R\$ 900,00



**878** ROBERT FRANK  
*Atlantic*  
Foto pb em gelatina e prata sobre papel / 1952 / Moldura de metal cor preta com acrílico 51,5 x 61,5 cm. Ondulação suave.  
Lance inicial R\$ 1.000,00



**879** GISELE FREUND  
*D'andré Breton au Marché aux Puces* / 24,8 x 19,1 cm  
Foto pb em gelatina e prata sobre papel / 1955 / Montada em passe-partout.  
Lance inicial R\$ 1.900,00



**880** LEE FRIEDLANDER  
*Nude*  
Foto pb sobre papel / 1990 / Moldura de metal pintado com acrílico 41 x 51 cm.  
Lance inicial R\$ 1.900,00



**881 LEE FRIEDLANDER**  
*Nude*  
Foto pb em gelatina e prata sobre papel / 1980 / Moldura de madeira preta com vidro 43,8 x 52,4 cm. Lance inicial R\$ 1.900,00



**882 LEE FRIEDLANDER**  
*Nude* / 28 x 35 cm  
Foto pb sobre papel / 1980 / Moldura de madeira preta com acrílico 52,3 x 43,7 cm. Marca de impacto. Lance inicial R\$ 1.900,00



**883 BERTRAND GADENNE**  
*Les Escargot n°1 - Tríptico*  
39 x 29 cm / Foto cor sobre papel / 2001 / Moldura de madeira preta com vidro 42 x 32 cm. Tiragem exemplar único. Lance inicial R\$ 2.000,00



**884 BERTRAND GADENNE**  
*Les Escargot n°3 - Tríptico*  
39 x 39 x 4 cm  
Foto cor sobre papel / 2001 / Moldura de madeira preta com vidro. Tiragem exemplar único. Lance inicial R\$ 2.000,00



**901 MARIO GIACOMELLI**  
*Storie di Terra*  
21,2 x 27,6 cm  
Foto pb (albumina) sobre papel  
Lance inicial R\$ 1.000,00



**902 MARIO GIACOMELLI**  
*Fête Religieuse a Gargano*  
28,7 x 35 cm  
Foto pb (albumina) sobre papel  
Lance inicial R\$ 1.000,00



**903 MARIO GIACOMELLI**  
*Passato Poesia di Vincenzo Cardalli*  
Foto pb sobre papel / 1960 / Moldura de metal cor preta com vidro 40,9 x 50,9 cm. Ondulação, vincos, sujidades entre a obra e o vidro. / Lance inicial R\$ 1.000,00



**904 RALPH GIBSON**  
*Bastien's Eye*  
Foto cor sobre papel / 1987 / Moldura de madeira preta com vidro 56,3 x 47,7 cm. Tiragem 34/500. Lance inicial R\$ 1.200,00



**885 BERTRAND GADENNE**  
*L'escargot n°2 - Tríptico*  
39 x 39,4 cm / Foto cor sobre papel / 2001 / Moldura de madeira preta com vidro 42 x 42 cm. Tiragem exemplar único. Lance inicial R\$ 2.000,00



**886 PISCO DEL GAISO**  
*Índia Guajá*  
Foto cor sobre papel / 1992 / Moldura de madeira preta com vidro 94 x 71,5 cm. Ondulação. Lance inicial R\$ 1.200,00



**887 VICENZO GALDI**  
*S/ Título - Nu* / 16,5 x 16,5 cm  
Foto pb sobre papel / Séc. XIX / Moldura de madeira preta com vidro. Vincos, ondulação e amarelecimento. Lance inicial R\$ 500,00



**888 VICENZO GALDI**  
*S/ Título - Nu*  
16,5 x 16,5 cm  
Foto pb sobre papel / Séc. XIX / Amarelecimento, vincos generalizados e manchas. Lance inicial R\$ 500,00



**905 RALPH GIBSON**  
*Leda*  
Foto cor sobre papel / 2000 / Moldura de madeira preta com vidro 56,3 x 47,7 cm. Manchas de fungos. Tiragem 34/500. Lance inicial R\$ 1.200,00



**906 ORMOND GIGLI**  
*Freiras*  
24,9 x 43,8 cm  
Foto pb em gelatina e prata sobre papel / 1955 / Lance inicial R\$ 1.000,00



**907 STEVE DIET GOEDDE**  
*Selene, Chicago*  
48,4 x 32,7 cm  
Foto pb sobre papel / 1995 / Tiragem 2/23. Lance inicial R\$ 1.000,00



**908 STEVE DIET GOEDDE**  
*Anna, Chicago*  
48,4 x 32,9 cm  
Foto pb sobre papel / 1995 / Tiragem 2/23. Lance inicial R\$ 1.000,00



**889 VICENZO GALDI**  
*S/ Título - Nu* - 22 x 22 cm  
Foto pb sobre papel / Séc. XIX / Moldura de madeira preta com vidro 57,5 x 51,5 cm. Amarelecimento, vincos e ondulação. / Lance inicial R\$ 500,00



**890 VICENZO GALDI**  
*Nu Feminino*  
22,4 x 16,7 cm  
Foto pb sobre papel / séc. XIX / Manchas acentuadas nas bordas e abertura nos cantos do suporte. Lance inicial R\$ 500,00



**891 VICENZO GALDI**  
*Nu Feminino*  
21,3 x 16,3 cm  
Foto pb sobre papel / séc. XIX / Manchas, vincos e ondulações. Lance inicial R\$ 500,00



**892 VICENZO GALDI**  
*Nu Feminino*  
21,9 x 16,4 cm  
Foto pb sobre papel / séc. XIX / Vincos, pequenas manchas e ondulação. Lance inicial R\$ 500,00



**909 STEVE DIET GOEDDE**  
*Selene, Chicago*  
48,4 x 32,9 cm  
Foto pb sobre papel / 1995 / Tiragem 2/23. Lance inicial R\$ 1.000,00



**910 STEVE DIET GOEDDE**  
*Alsana, Joshua Tree*  
42 x 32,9 cm  
Foto pb sobre papel / 2003  
Lance inicial R\$ 1.000,00



**911 FELIPE GOIFMAN**  
*Foz de São Francisco, SE/AL*  
30 x 40 cm  
Foto cor sobre papel  
Lance inicial R\$ 1.000,00



**912 ANDY GOLDSWORTHY**  
*Waiting for the Wind*  
101 x 76 cm  
Foto pb sobre papel / 1985 / Sujidades, manchas e ondulação. Lance inicial R\$ 1.500,00



**893 VICENZO GALDI**  
*Nu Feminino*  
22,5 x 16,3 cm  
Foto pb sobre papel / séc. XIX / Vincos, manchas generalizadas de amarelecimento e ondulação. Lance inicial R\$ 500,00



**894 VICENZO GALDI**  
*Nu Feminino*  
22,6 x 16,5 cm  
Foto pb sobre papel / séc. XIX / Vincos, manchas nas bordas e deformação nos cantos. Lance inicial R\$ 500,00



**895 ANTÔNIO GAUDÉRIO**  
*Síndico do Edifício São Vito*  
41 x 41 cm / Foto cor sobre papel / 1992 / Moldura de madeira preta com vidro. Vincos, perdas e afundamentos causados por impacto. / Lance inicial R\$ 850,00



**896 MARCEL GAUTHEROT**  
*Parque do Flamengo em Construção*  
Foto pb em gelatina e prata sobre papel / Manchas de acidez, sujidades, fungos, vincos e oxidação da prata nas laterais. Lance inicial R\$ 1.000,00



**913 MISHA GORDIN**  
*Dúvida #6 [Doubt #6]*  
58 x 43,5 cm  
Foto pb em gelatina e prata sobre papel / 1994/1995 / arranhões no acrílico e ondulação do suporte. Lance inicial R\$ 1.500,00



**914 MISHA GORDIN**  
*Crowd #48* / 25 x 38 cm  
Foto pb em gelatina e prata sobre papel / 2001 / Moldura de madeira preta com acrílico 106 x 135 cm. Riscos e arranhões. Lance inicial R\$ 1.500,00



**915 GREG GORMAN**  
*Nissa in Skirt*  
Foto pb sobre papel / Ondulação acentuada nas bordas, verso com papelão, riscos e arranhões no acrílico. Lance inicial R\$ 1.800,00



**916 GREG GORMAN**  
*Sisters #5* / 48,5 x 47,6 cm  
Foto pb sobre papel / 1980 / Moldura de metal cor preta com acrílico 66,4 x 66,4 cm. Ondulação nas bordas, riscos e arranhões no acrílico. / Lance inicial R\$ 1.800,00



**897 MARCEL GAUTHEROT**  
*Passarela do Parque do Flamengo em Construção* / Foto pb / Manchas de acidez, dobras, sujidades, fungos, vincos e oxidação da prata nas laterais. Lance inicial R\$ 1.000,00



**898 MARCEL GAUTHEROT**  
*Parque do Flamengo em Construção Vista da Praia*  
Foto pb / Manchas de acidez, dobras, sujidades, fungos, vincos e oxidação da prata nas laterais. Lance inicial R\$ 1.000,00



**899 LEN GELSTEIN**  
*Explosão no World Trade Center*  
23,9 x 35,5 cm  
Foto cor sobre papel / 2001  
Lance inicial R\$ 1.200,00



**900 ROBERT GEORGE**  
*White Sands Traveler*  
40 x 39,5 cm  
Foto pb sobre papel / 1986 / Tiragem única  
Lance inicial R\$ 1.800,00



**917 MASAO GOZU**  
*In New York*  
Foto pb sobre papel / c. 1971/1990 / Moldura de metal cor preta com acrílico 51,2 x 41 cm. Ondulação generalizada. Lance inicial R\$ 1.900,00



**918 MASAO GOZU**  
*In New York*  
Foto pb sobre papel / 1971/1990 / Moldura de metal cor preta com acrílico 51,2 x 41 cm. Ondulação generalizada. Lance inicial R\$ 1.900,00



**919 MASAO GOZU**  
*In New York*  
Foto pb sobre papel / 1971/1990 / Moldura de metal cor preta com acrílico 51,2 x 41 cm. Ondulação generalizada. Lance inicial R\$ 1.900,00



**920 MASAO GOZU**  
*In New York*  
Foto pb sobre papel / 1971/1990 / Moldura de metal cor preta com acrílico 51,2 x 41 cm. Ondulação generalizada e vincos. Lance inicial R\$ 1.800,00



**921 MASAO GOZU**  
*In New York* / Foto pb sobre papel / 1971-1990 / Moldura de metal cor preta com acrílico 51,2 x 41 cm. Ondulação e vincos generalizados, riscos e arranhões no acrílico. Lance inicial R\$ 1.900,00



**922 MASAO GOZU**  
*In New York* / Foto pb sobre papel / 1971-1990 / Moldura de metal cor preta com acrílico 51,2 x 41 cm. Ondulação e vincos generalizados, riscos e arranhões no acrílico. Lance inicial R\$ 1.900,00



**923 MILTON H. GREENE**  
*Marilyn Monroe*  
Foto pb sobre papel / déc. 1960 / Ondulações. Lance inicial R\$ 1.900,00



**924 MARCELO GRILO**  
*Edemar Cid Ferreira, Sena Madureira, Nelson Aguilár e René Parrini No Prédio Da Bienal*  
79,5 x 58,4 cm  
Foto cor sobre papel / 2000  
Lance inicial R\$ 400,00



**941 ANTONIO GUERREIRO**  
*Dzi Croquettes 4* / 99,1 x 71,1 cm  
Foto pb em gelatina e prata sobre papel / 1973 / Abertura do suporte nas bordas, marcas, vincos e desprendimento do papel superior. Tiragem 1/3. / Lance inicial R\$ 2.200,00



**942 ANTONIO GUERREIRO**  
*Sandra Brea Lua PeB* / 64,5 x 98 cm  
Foto pb sobre papel / 1982 / Riscos acentuados e abertura do suporte na borda superior. Tiragem 1/3. / Lance inicial R\$ 2.200,00



**943 ANTONIO GUERREIRO**  
*Mulher Voadora*  
100 x 63,1 cm  
Foto pb sobre papel / 1973 / Pequenas manchas e vinco. Tiragem 1/3. / Lance inicial R\$ 2.200,00



**944 ANTONIO GUERREIRO**  
*Old Woman*  
100 x 66,8 cm  
Foto pb sobre papel / 1971 / Abertura do suporte nas bordas, manchas e riscos. Tiragem 1/3. / Lance inicial R\$ 2.200,00



**925 MARCIA GROSTEIN**  
*S/ Título* / 165 x 250 cm  
Acrílica sobre tela / mulher homem sem cabeça / Sujidades, manchas, craquelê, ondulação, restauro de rasgos com remendos pelo verso. Lance inicial R\$ 7.000,00



**926 CAIO GUATELLI**  
*Incêndio e Magirus*  
44,9 x 40 cm  
Foto em cores sobre papel / 2002 / Vincos. Tiragem 1/15. / Lance inicial R\$ 600,00



**927 CAIO GUATELLI**  
*Cruz e Fogo*  
31,7 x 40 cm  
Foto em cores sobre papel / 2002 / Tiragem 1/15. / Lance inicial R\$ 600,00



**928 CAIO GUATELLI**  
*Abelhas*  
31,5 x 40 cm  
Foto em cores sobre papel / 1999 / Tiragem 1/15. / Lance inicial R\$ 600,00



**945 ANTONIO GUERREIRO**  
*Nu Com Estolas*  
99,6 x 54,9 cm  
Foto pb em gelatina e prata sobre papel / 1972 / Papel superior desprendendo, vincos. Tiragem 1/3. / Lance inicial R\$ 2.200,00



**946 ANTONIO GUERREIRO**  
*Simone*  
100 x 66,1 cm  
Foto pb sobre papel / 1984 / Mancha amarela e risco. Tiragem 1/3. / Lance inicial R\$ 2.200,00



**947 ANTONIO GUERREIRO**  
*Marise Paris Fonte*  
100 x 71,8 cm  
Foto pb sobre papel / 1971 / Marcas e vincos. Tiragem 1/3. / Lance inicial R\$ 2.200,00



**948 ANTONIO GUERREIRO**  
*Chapéu E Sombras 2*  
70,1 x 97 cm  
Foto pb sobre papel / 1987 / Marcas e abertura na borda superior. Tiragem 1/3. / Lance inicial R\$ 2.200,00



**929 CAIO GUATELLI**  
*Aeroporto, S.D.*  
Foto em cores sobre papel. / Moldura de madeira preta com vidro 68,5 x 55,5 cm. Vincos. Lance inicial R\$ 600,00



**930 CAIO GUATELLI**  
*Hidrelétrica*  
31,6 x 40 cm  
Foto em cores sobre papel / 2001 / Tiragem 1/15. / Lance inicial R\$ 600,00



**931 ANTONIO GUERREIRO**  
*Sandra Bréa* / 59 x 39 cm  
Foto pb sobre papel / 1985 / Moldura de madeira branca com vidro 62,3 x 42,1 cm. Deformação causada pela técnica construtiva. Lance inicial R\$ 2.200,00



**932 ANTONIO GUERREIRO**  
*Bruna Lombardi* / 59 x 39 cm  
Foto pb sobre papel / 1980 / Moldura de madeira branca com vidro 62,3 x 42,1 cm. Manchas, sujidades e perdas causadas por impacto. / Lance inicial R\$ 2.200,00



**949 ANTONIO GUERREIRO**  
*Brunet Couro*  
106 x 97 cm  
Foto pb sobre papel / 1986 / Abertura do suporte nas bordas. Tiragem 1/3. / Lance inicial R\$ 2.200,00



**950 ANTONIO GUERREIRO**  
*Brunet Perfil*  
106 x 69 cm  
Foto pb sobre papel / 1986 / Riscos e abertura do suporte nas bordas. Tiragem 1/3. / Lance inicial R\$ 2.200,00



**951 ANTONIO GUERREIRO**  
*Mônica Fraga* / 99,1 x 69,5 cm  
Foto pb sobre papel / 1990 / Deformação, abertura do suporte nos cantos, desprendimento do papel superior. Tiragem 1/3. / Lance inicial R\$ 2.200,00



**952 ANTONIO GUERREIRO**  
*Sombra e Yucas*  
99,5 x 69 cm  
Foto pb sobre papel / 1989 / Deformação, abertura das bordas. Tiragem 1/3. / Lance inicial R\$ 2.200,00



**933 ANTONIO GUERREIRO**  
*Leila Diniz* / 39 x 59 cm  
Foto pb sobre papel / 1975 / Moldura de madeira branca com vidro 62,3 x 42,1 cm. Sujidades. Tiragem 1/3. / Lance inicial R\$ 2.200,00



**934 ANTONIO GUERREIRO**  
*Sônia Braga* / 39 x 59 cm  
Foto pb sobre papel / 1978 / Moldura de madeira branca com vidro 62,3 x 42,1 cm. Danos por impacto, manchas e riscos. / Lance inicial R\$ 2.200,00



**935 ANTONIO GUERREIRO**  
*Fernanda Montenegro*  
39 x 59 cm  
Foto pb sobre papel / 1978  
Lance inicial R\$ 2.200,00



**936 ANTONIO GUERREIRO**  
*Clarabóia* / 101 x 56,8 cm  
Foto pb sobre papel / 1983 / Ondulações e marcas no centro, abertura do suporte na borda esquerda. Tiragem 1/3. / Lance inicial R\$ 2.200,00



**953 ANTONIO GUERREIRO**  
*Maria Lamarca*  
69,8 x 96,7 cm  
Foto pb sobre papel / 1971 / Tiragem 1/3. / Lance inicial R\$ 2.200,00



**954 ANTONIO GUERREIRO**  
*Perfil e Mar*  
101 x 67 cm  
Foto cor sobre papel / 1979 / Manchas. Tiragem 1/3. / Lance inicial R\$ 2.200,00



**955 ANTONIO GUERREIRO**  
*Brunet Dupla Preta*  
71 x 100 cm  
Foto pb sobre papel / 1986 / Marcas. Tiragem 1/3. / Lance inicial R\$ 2.200,00



**956 ANTONIO GUERREIRO**  
*Véu e Ventos*  
100 x 70 cm  
Foto pb sobre papel / 1989 / Marcas. Tiragem 1/3. / Lance inicial R\$ 2.200,00



**937 ANTONIO GUERREIRO**  
*Clarabóia* / 101 x 56,8 cm  
Foto pb sobre papel / 1983 / Abaulamento de suporte, pequenas perdas de policromia esparsas nas bordas. / Lance inicial R\$ 2.200,00



**938 ANTONIO GUERREIRO**  
*Dzi Croquettes 1*  
99,4 x 69,6 cm  
Foto pb em gelatina e prata sobre papel / 1973 / Marcas. Tiragem 1/3. / Lance inicial R\$ 2.200,00



**939 ANTONIO GUERREIRO**  
*Dzi Croquettes 2*  
94,5 x 66 cm  
Foto pb em gelatina e prata sobre papel / 1973 / Manchas. Tiragem 1/3. / Lance inicial R\$ 2.200,00



**940 ANTONIO GUERREIRO**  
*Dzi Croquettes 3*  
99,5 x 68,8 cm  
Foto pb sobre papel / 1973 / Marcas. Tiragem 1/3. / Lance inicial R\$ 2.200,00



**957 ANTONIO GUERREIRO**  
*Secos e Molhados*  
100 x 69 cm  
Foto pb sobre papel / 1972 / Manchas e riscos. Tiragem 1/3. / Lance inicial R\$ 2.200,00



**958 ANTONIO GUERREIRO**  
*Chapéu e Sombras 1*  
98,9 x 69,3 cm  
Foto pb sobre o papel / 1987 / Abertura do suporte nos lados, manchas e riscos. Tiragem 1/3. / Lance inicial R\$ 2.200,00



**959 ANTONIO GUERREIRO**  
*Marise Paris poste*  
99,7 x 64,3 cm / Foto pb sobre papel / 1971 / Abertura de suporte nas bordas, pequena perda de suporte e riscos. Tiragem 1/3. / Lance inicial R\$ 2.200,00



**960 ANTONIO GUERREIRO**  
*Gisela Amaral* / 100 x 63 cm  
Foto pb sobre papel / 1977 / Abertura de suporte nos lados, perda de suporte nas bordas, manchas e riscos. Tiragem 1/8. / Lance inicial R\$ 2.200,00



## LEILÃO ONLINE

6º DIA - 28 SETEMBRO ÀS 19H

Do lote 961 ao 1180

### TELEFONE E ONLINE

+55 (11) 3061-3155 ou 3081-6581

[www.leilaodearte.com](http://www.leilaodearte.com)

Para participar online faça já o seu cadastro através do nosso site [www.leilaodearte.com](http://www.leilaodearte.com)

*Não é de responsabilidade do Leiloeiro qualquer problema referente à falha de sistema, cadastro, manutenção de conexão com internet, ou outros relacionados, que por ventura venham a ocorrer no momento da licitação e que impeçam o USUÁRIO do sistema online de participar do leilão.*



**961 CLAUDIA GUIMARÃES**  
*Mulher Com Gato* / 30,5 x 22,5 cm  
Foto cor sobre papel / 2001 /  
Moldura de madeira branca com  
vidro 37,5 x 28,5 cm. Sujidades e  
manchas rever montagem.  
Lance inicial R\$ 1.600,00



**962 CLAUDIA GUIMARÃES**  
*Miss Brasil* / 21,5 x 16,5 cm  
Foto cor montada em caixa de luz /  
1998 / Moldura 25 x 20 cm. Material  
aderido na base inferior, vidro frontal  
solto e perda de tinta nos parafusos.  
Lance inicial R\$ 1.600,00



**963 CLAUDIA GUIMARÃES**  
*Tatuagem*  
Foto pb sobre papel / Moldura de  
madeira preta com acrílico 83 x 67  
cm. Manchas.  
Lance inicial R\$ 1.600,00



**964 CLAUDIA GUIMARÃES**  
*Nu feminino* / 34,4 x 25,7 cm  
Foto cor sobre papel / 2001  
/ Moldura de madeira branca  
com vidro 37,4 x 28,7 cm. Pouco  
danificada, manchas e perdas.  
Lance inicial R\$ 1.600,00



**965 CLAUDIA GUIMARÃES**  
*Rainha Diaba* / 23 x 23 cm  
Foto cor sobre papel / 1999 /  
Moldura de madeira branca com  
vidro 26 x 31,7 cm. Moldura  
quebrada. Tiragem edição de três.  
Lance inicial R\$ 1.600,00



**966 CLAUDIA GUIMARÃES**  
*S/ Título* / 22,9 x 28,2 cm  
Foto pb sobre papel / 1999 /  
Moldura de madeira branca com  
vidro 25,8 x 31,6 cm. Manchas e  
sujidades.  
Lance inicial R\$ 1.600,00



**967 DOUG HALL**  
*Wild Blue Yokohama, Japan*  
120 x 153 cm  
Foto cor sobre papel / 2000 /  
Moldura de madeira preta com  
acrílico 125 x 158 cm.  
Lance inicial R\$ 1.500,00



**968 DOUG HALL**  
*Red River From Long Bien Bridge,  
Hanoi* / 125 x 125 cm  
Foto cor sobre papel / Moldura  
de madeira preta com vidro 125 x  
163 cm.  
Lance inicial R\$ 1.500,00



**969 DOUG HALL**  
*Gabinete Real Português*  
Foto cor sobre papel /  
Abaulamento de suporte, vincos  
e rasgos.  
Lance inicial R\$ 1.500,00



**970 DOUG HALL**  
*Avenida Paulista - Left Panel*  
Foto cor sobre papel /  
Abaulamento de suporte, vincos  
e rasgos.  
Lance inicial R\$ 1.500,00



**971 DOUG HALL**  
*Avenida Paulista - Center Panel*  
Foto cor sobre papel /  
Abaulamento de suporte e vincos  
acentuados.  
Lance inicial R\$ 1.500,00



**972 DOUG HALL**  
*Avenida Paulista - Right Panel*  
Foto cor sobre papel /  
Abaulamento de suporte e vincos.  
Lance inicial R\$ 1.500,00



**973 DOUG HALL**  
*Escadaria do Teatro Municipal*  
Foto cor sobre papel / Vincos.  
Lance inicial R\$ 1.500,00

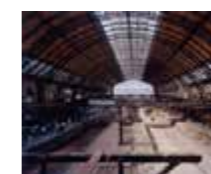

**974 DOUG HALL**  
*Estação da Luz*  
Foto cor sobre papel /  
Abaulamento do suporte, vincos,  
borda superior com dobras  
acentuadas e rasgos.  
Lance inicial R\$ 1.500,00



**975 DOUG HALL**  
*Interior do Teatro Municipal*  
Foto cor sobre papel / Vincos.  
Lance inicial R\$ 1.500,00



**976 DOUG HALL**  
*Rio Negro*  
Foto cor sobre papel / Vincos  
esparcos.  
Lance inicial R\$ 1.500,00



**977 DOUG HALL**  
*Estádio Do Maracanã*  
Foto cor sobre papel /  
Abaulamento de suporte e vincos.  
Lance inicial R\$ 1.500,00



**978 DOUG HALL**  
*Rua Gonçalves Ledo*  
Foto cor sobre papel /  
Abaulamento de suporte e vincos.  
Lance inicial R\$ 1.500,00



**979 PHILIPPE HASLMAN**  
*Marilyn Saltando*  
32,3 x 25 cm  
Foto pb em gelatina e prata sobre  
papel / 1959 / Ampliação de 1981.  
Tiragem 239/250.  
Lance inicial R\$ 3.000,00



**980 DAVID HAMILTON / TASSILO**  
*TROST - Ilford Ilfobrom Ilfomar*  
34 x 57,2 x 1,7 cm / Foto pb e  
off-set sobre papel encadernado  
/ 1976 / Despreendimento,  
sujidades, manchas e riscos.  
Lance inicial R\$ 2.500,00



**981** LYU HANABUSA  
*Nu Feminino*  
26,4 x 24 cm  
Foto pb sobre papel / 1990 /  
Moldura de metal cor preta com  
acrílico 51,3 x 41,2 cm. Riscos.  
Lance inicial R\$ 2.000,00



**982** LYU HANABUSA  
*Qui Est Elle\* - Série* / 26,4 x 20,3 cm /  
Foto pb sobre papel / 1993 / Moldura  
de metal cor preta com acrílico 51,3  
x 41,2 cm. Ondulação suave; rever  
acondicionamento e montagem.  
Lance inicial R\$ 2.000,00



**983** LYU HANABUSA  
*Nu Feminino*  
31,5 x 24 cm  
Foto pb sobre papel / 1993 /  
Moldura de metal cor preta com  
acrílico 61 x 49.  
Lance inicial R\$ 2.000,00



**984** LYU HANABUSA  
*Nu Feminino - Série Femme Fatal*  
35 x 27,8 cm / Foto pb sobre papel  
/ 1955 / Manchas na moldura e  
ondulação na parte superior da  
obra.  
Lance inicial R\$ 2.000,00



**1001** MARTHA HOLMES  
*Jackson Pollock em seu Estúdio,  
Long Island* / 37,5 x 36,2 cm  
Foto pb em gelatina e prata sobre  
papel / 1949 / Moldura com vidro  
68,4 x 58,7 cm. Ondulação suave.  
Lance inicial R\$ 3.000,00



**1002** HORST PAUL HORST  
*Espartilho Mainbocher*  
[Mainbocher Corset]  
37,5 x 36,2 cm / Foto pb em  
gelatina e prata sobre papel / 1939  
/ Ondulação suave.  
Lance inicial R\$ 2.800,00



**1003** FRANK HORVAT  
*Mode Dior*  
Foto cor sobre papel / Moldura  
de madeira preta com vidro 51,5  
x 60 cm.  
Lance inicial R\$ 2.800,00



**1004** EIKOH HOSOE  
*Arles*  
Foto pb sobre papel / 1976 /  
Moldura com acrílico 51,5 x 41  
cm. Vincos, risco e ondulação.  
Lance inicial R\$ 2.000,00



**985** MARK EDWARD HARRIS  
*Yufuin* / Foto pb sobre papel /  
2000 / Moldura de madeira preta  
com vidro 56 x 66 cm. Pouco  
danificada, perda de tinta e  
marcas por impacto.  
Lance inicial R\$ 1.800,00



**986** FUYUKI HATTORI  
*Nu Feminino*  
21,5 x 29 cm  
Foto cor (cibachrome) sobre papel  
/ 1992 / Tiragem 1/300.  
Lance inicial R\$ 1.900,00



**987** FUYUKI HATTORI  
*Nu Feminino*  
25,4 x 30 cm  
Foto cor (cibachrome) sobre papel  
/ 1992 / Vincos. Tiragem 1/300.  
Lance inicial R\$ 1.900,00



**988** FUYUKI HATTORI  
*Nude* / 26,6 x 22,3 cm  
Foto pb sobre papel / 1988 /  
Moldura com acrílico 51,2 x  
41 cm. Riscos no acrílico e na  
moldura.  
Lance inicial R\$ 1.900,00



**1005** IRINA IONESCO  
*Eva*  
25,4 x 17 cm  
Foto pb sobre papel / 1978 /  
Moldura de metal cor preta com  
acrílico 54,8 x 42,8 cm. Ondulação.  
Lance inicial R\$ 1.500,00



**1006** IRINA IONESCO  
*Griffe* / 25,4 x 17 cm  
Foto pb sobre papel / 1979 /  
Moldura de metal cor preta com  
acrílico 54,8 x 42,8 cm. Ondulação  
acentuada.  
Lance inicial R\$ 1.500,00



**1007** IRINA IONESCO  
*Mulher com Gato*  
42 x 27,5 cm  
Foto pb sobre papel / Moldura de  
metal cor preta com acrílico 61 x  
45,5 cm.  
Lance inicial R\$ 1.500,00



**1008** IRINA IONESCO  
*Nu Feminino* / 42 x 27,5 cm  
Foto pb sobre papel / Moldura de  
metal cor preta com acrílico 61  
x 45,5 cm. Arranhão no acrílico.  
Ampliação de 1987.  
Lance inicial R\$ 1.570,00



**989** FUYUKI HATTORI  
*Nude* / 23 x 23,3 cm  
Foto pb sobre papel / 1988 /  
Moldura de metal cor preta com  
acrílico 51,2 x 41 cm. Risco e  
encaixe irregular. Tiragem 3/3.  
Lance inicial R\$ 1.900,00



**990** FUYUKI HATTORI  
*Nude*  
19 x 18 cm  
Foto pb sobre papel / 1981 /  
Moldura com acrílico 51,2 x 41  
cm.  
Lance inicial R\$ 1.900,00



**991** FUYUKI HATTORI  
*Nude*  
35,5 x 34,6 cm  
Foto pb sobre papel / 1981 /  
Moldura com vidro 61,5 x 51,3 cm.  
Rever montagem.  
Lance inicial R\$ 1.900,00

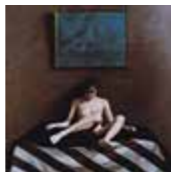

**992** FUYUKI HATTORI  
*Nude on Striped Cloth II*  
45,1 x 44,9 cm / Foto cor sobre  
papel / 1990 / Moldura de metal  
cor preta com acrílico 73,1 x 59,5  
cm. Riscos. Tiragem 2/3.  
Lance inicial R\$ 1.900,00



**1009** IRINA IONESCO  
*Madam Eworda, Hommage a  
Georges Bataille* / 42 x 27,5 cm  
Foto pb sobre papel / 1985 /  
Acrílico com riscos. Ampliação de  
1987.  
Lance inicial R\$ 1.570,00



**1010** IRINA IONESCO  
*Nu Feminino* / 42 x 27,5 cm  
Foto pb sobre papel / 1987 /  
Moldura de metal cor preta com  
acrílico 61 x 45,5 cm. Ampliação  
de 1987.  
Lance inicial R\$ 1.570,00



**1011** IRINA IONESCO  
*Nu Feminino*  
Foto pb sobre papel / 1987 /  
Moldura de metal cor preta com  
acrílico 46 x 61 cm.  
Lance inicial R\$ 1.570,00



**1012** IRINA IONESCO  
*Madam Eworda*  
42 x 27,5 cm  
Foto pb sobre papel / 1985 /  
Moldura  
Lance inicial R\$ 1.570,00



**993** FUYUKI HATTORI  
*Nude on Striped Cloth III*  
54,8 x 44 cm Foto cor sobre  
papel / 1990 / Moldura metal cor  
preta com acrílico 72,9 x 59,4 cm.  
Arranhões. Tiragem 3/3.  
Lance inicial R\$ 1.900,00



**994** FUYUKI HATTORI  
*S/ Título* / 41,5 x 31,6 cm  
Foto cor (cibachrome) sobre papel  
/ 1988 / Moldura de metal cor  
preta com acrílico 73,1 x 59,5 cm.  
Tiragem 1/3.  
Lance inicial R\$ 1.900,00



**995** KIYOSHI KOISHI  
*Nude on the Cross* / 42,8 x 32 cm  
Foto pb gelatina e prata sobre papel /  
1989 / Moldura de vidro 70 x 58 cm.  
Marca aparentando furo e manchas.  
Papel de fundo acidificado.  
Lance inicial R\$ 1.900,00



**996** JOSEPHA HAVEMAN  
*Jeune Femme Nue Lovée Sur Un Drap*  
17,8 x 23,6 cm / Foto pb em  
gelatina e prata sobre papel / c.  
1938/1940 / Vincos generalizados,  
reforço das bordas no verso.  
Lance inicial R\$ 2.700,00



**1013** YASUHIRO ISHIMOTO  
*Menina e Velho*  
Foto pb sobre papel / c. 1960 /  
Moldura de metal cor preta com  
acrílico 51,7 x 41,1 cm.  
Lance inicial R\$ 2.000,00



**1014** KENRO IZU  
*Still Life #493*  
53 x 39 cm  
Foto pb (platinum paladium) sobre  
papel / 1994 / Ondulação devido à  
fixação. Ampliação 2000. Tiragem  
7/20. / Lance inicial R\$ 1.300,00



**1015** SILVIA AUDE JABALI  
*S/ Título*  
200 x 145 cm  
Pintura sobre tela / 2001 / Risco,  
arranhão, craquelê nas bordas,  
perda, manchas e sujidades.  
Lance inicial R\$ 3.200,00



**1016** SILVIA AUDE JABALI  
*S/ Título* / 199 x 14 cm  
Acrílica sobre tela / Ondulação,  
craquelês por deformação,  
desprendimento, mancha de água  
na borda, riscos e marcas.  
Lance inicial R\$ 3.200,00



**997** JOHN HAYMSON  
*Saint Patrick's Cathedral*  
72,2 x 57,5 cm  
Aquarela sobre papel /  
Manchas, acidez do suporte,  
amarelecimento e ondulação.  
Lance inicial R\$ 900,00



**998** HELENOS SILVA  
*S/ Título* / Técnica mista - papel  
sobre madeira / 1973 / Moldura  
de madeira dourada 65,9 x 80,7  
cm. Sujidades, furo e ondulação  
do papel na lateral direita.  
Lance inicial R\$ 1.000,00



**999** SEAN HEMMERLE  
*Explosão do World Trade Center*  
23,8 x 35,5 cm  
Foto cor sobre papel / 2001 /  
Lance inicial R\$ 1.200,00



**1000** BRETT HILDER  
*Reflected Kimino*  
Foto pb sobre papel / 1994 /  
Moldura de madeira preta com  
vidro 63 x 68 cm. Arranhões e  
riscos.  
Lance inicial R\$ 1.200,00



**1017** SILVIA AUDE JABALI  
*S/ Título*  
100 x 1,5 cm  
Acrílica sobre tela / 2002 / A obra  
apresenta riscos e sujidades.  
Lance inicial R\$ 3.200,00



**1018** CLAUDIA JAGUARIBE  
*São Paulo - Série Cidades*  
67 x 101 cm  
Foto cor sobre papel / 1993 /  
Lance inicial R\$ 1.570,00



**1019** CLAUDIA JAGUARIBE  
*Cidades - Série Cidades*  
Foto cor sobre papel / 1992 /  
Vincos.  
Lance inicial R\$ 1.570,00



**1020** CLAUDIA JAGUARIBE  
*S/ Título - Série o Corpo da Cidade*  
Foto cor sobre papel / 2000 /  
Moldura de madeira preta 68 x  
100 cm. Pequenas manchas.  
Lance inicial R\$ 1.500,00



**1021** NEIDE JALLAGEAS  
*Processo de Trabalho com Máquina Pinhole*  
Foto pb sobre papel / Moldura de madeira branca com vidro 63,6 x 31,5 cm. Pouco danificada.  
Lance inicial R\$ 1.200,00



**1022** NEIDE JALLAGEAS  
*Primeiro Movimento nº6*  
Foto pb (pin hole) em gelatina e prata em papel sobre madeira / Pouco danificada, aranhões e pequenas manchas.  
Lance inicial R\$ 1.200,00



**1023** NEIDE JALLAGEAS  
*Primeiro Movimento nº8*  
Foto pb (pin hole) em gelatina e prata em papel sobre madeira / Moldura de madeira 151 x 100 cm. Pequenas manchas.  
Lance inicial R\$ 1.200,00



**1024** EVANDRO CARLOS JARDIM  
*B.M.F. / 57 x 38,5 cm*  
Xilogravura sobre papel / Moldura de madeira com vidro 87 x 69 cm. Arranhões e afundamento.  
Tiragem 236/250.  
Lance inicial R\$ 800,00



**1041** RICARDO JUNQUEIRA  
*S/ Título - Série Herbarium*  
26,5 x 16,6 cm  
Foto marrom (van dyck) sobre papel filtro / 2001 / Ondulação e vinco. / Lance inicial R\$ 1.000,00



**1042** RICARDO JUNQUEIRA  
*S/ Título - Série Herbarium*  
26,5 x 19,7 cm  
Foto marrom (van dyck) sobre papel filtro / / 2001 / Ondulação.  
Lance inicial R\$ 1.000,00



**1043** RICARDO JUNQUEIRA  
*S/ Título - Série Herbarium*  
26,5 x 19,5 cm  
Foto marrom (van dyck) sobre papel filtro / 2001 / Ondulação.  
Lance inicial R\$ 1.000,00



**1044** RICARDO JUNQUEIRA  
*S/ Título - Série Herbarium*  
29,2 x 19,2 cm  
Foto marrom (van dyck) sobre papel filtro / / 2001 / Ondulação.  
Lance inicial R\$ 1.000,00



**1025** HENRICK JESSEN  
*Bastidores*  
50,7 x 60,9 cm  
Foto pb sobre papel  
Lance inicial R\$ 1.300,00



**1026** HENRICK JESSEN  
*Bastidores*  
60,8 x 50,8 cm  
Foto pb sobre papel  
Lance inicial R\$ 1.300,00



**1027** MAISON JULES DUBOSCQ  
*Freira Fumando*  
61,6 x 50,6 cm  
Foto pb sobre papel / Vinco, ondulação e deformação nos cantos. Tiragem 1/10.  
Lance inicial R\$ 1.900,00



**1028** TADEU JUNGLE  
*Asfalto Vênus*  
75,2 x 100 cm / Foto cor em papel sobre paca de alumínio composto / Deformação pequena nos quatro cantos. Tiragem 1/3.  
Lance inicial R\$ 900,00



**1045** RICARDO JUNQUEIRA  
*S/ Título - Série Herbarium*  
27 x 19,2 cm  
Foto marrom (van dyck) sobre papel filtro / / 2001 / Ondulação.  
Lance inicial R\$ 1.000,00



**1046** RICARDO JUNQUEIRA  
*S/Título - Série Herbarium*  
69 x 50 cm / Foto marrom (van dyck) sobre papel filtro / 1996 / Furos, ondulações, deformações nas bordas e manchas.  
Lance inicial R\$ 1.000,00



**1047** RICARDO JUNQUEIRA  
*S/Título - série herbarium*  
69 x 50,3 cm / Foto marrom van dyck sobre papel filtro / 1996 / Furos, ondulações, deformações nas bordas e manchas.  
Lance inicial R\$ 1.000,00



**1048** RICARDO JUNQUEIRA  
*S/Título - Série Herbarium*  
69 x 50 cm / Foto marrom (van dyck) sobre papel filtro / 1996 / Furos, ondulações, deformações nas bordas e manchas.  
Lance inicial R\$ 1.000,00



**1029** TADEU JUNGLE  
*Asfalto Snoopy*  
Foto cor em papel sobre paca de alumínio composto / Moldura 75,4 x 101 cm. Suave arranhão e marcas na borda inferior. Tiragem 113. / Lance inicial R\$ 900,00



**1030** TADEU JUNGLE  
*Asfalto Azul*  
Foto cor em papel sobre paca de alumínio composto / Moldura 75,1 x 101 cm.  
Lance inicial R\$ 900,00



**1031** TADEU JUNGLE  
*Asfalto Marte*  
75,2 x 100 cm  
Foto cor em papel sobre paca de alumínio composto / Tiragem 1/3.  
Lance inicial R\$ 900,00



**1032** RICARDO JUNQUEIRA  
*S/ Título - Série Herbarium*  
69 x 49,5 cm / Foto marrom (van dyck) sobre papel filtro / 1996 / Furos, ondulações, deformações nas bordas e manchas.  
Lance inicial R\$ 1.000,00



**1049** RICARDO JUNQUEIRA  
*S/ Título - Série Herbarium*  
29,1 x 18,8 cm  
foto marrom (van dyck) sobre papel filtro / 2001 / Ondulação.  
Lance inicial R\$ 1.000,00



**1050** RICARDO JUNQUEIRA  
*S/ Título - Série Herbarium*  
26,5 x 16,8 cm  
Foto marrom (van dyck) sobre papel filtro / 2001 / Ondulação.  
Lance inicial R\$ 1.000,00



**1051** ALI KABAS  
*Eclipse*  
78 x 78 cm  
Foto cor sobre papel / 1999 / Moldura de madeira preta com vidro 105 x 79 cm. Tiragem 100.  
Lance inicial R\$ 1.200,00



**1052** IZIMA KAORU  
*Shingyoji Kimie Sinzyuku Park*  
102 x 128 cm  
Foto cor sobre papel / 1996  
Lance inicial R\$ 1.300,00



**1033** RICARDO JUNQUEIRA  
*S/ Título - Série Herbarium*  
69 x 49,5 cm / Foto marrom (van dyck) sobre papel filtro / 1996 / Furos, ondulações, deformações nas bordas e manchas.  
Lance inicial R\$ 1.000,00



**1034** RICARDO JUNQUEIRA  
*S/ Título - Série Herbarium*  
69 x 49,5 cm / Foto marrom (van dyck) sobre papel filtro / 1996 / Furos, ondulações, deformações nas bordas e manchas.  
Lance inicial R\$ 1.000,00



**1035** RICARDO JUNQUEIRA  
*S/ Título - Série Herbarium*  
69 x 49,5 cm / Foto marrom (van dyck) sobre papel filtro / 1996 / Furos, ondulações, deformações nas bordas e manchas.  
Lance inicial R\$ 1.000,00



**1036** RICARDO JUNQUEIRA  
*S/ Título - Série Herbarium*  
69 x 49,5 cm / Foto marrom (van dyck) sobre papel filtro / 1996 / Furos, ondulações, deformações nas bordas e manchas.  
Lance inicial R\$ 1.000,00



**1053** EDWARD KEATING  
*S/ Título*  
23,5 x 35,5 cm  
Foto cor sobre papel / 2001 / Tiragem 1/3  
Lance inicial R\$ 1.500,00



**1054** DAVID MICHAEL KENNEDY  
*Ghost Dancer, Lakota Nation*  
51 x 49,5 cm / Foto pb sobre papel / 1998 / Moldura de madeira com acrílico 83,5 x 78 cm. Ondulação no suporte. Tiragem 21/40.  
Lance inicial R\$ 1.700,00



**1055** DAVID MICHAEL KENNEDY  
*Nambe Spear Dancer #2*  
41 x 41 cm / Foto pb sobre papel / 1993 / Moldura de madeira com vidro 73,2 x 75,7 cm. Ondulação.  
Tiragem 8/30.  
Lance inicial R\$ 1.700,00



**1056** DAVID MICHAEL KENNEDY  
*Nambe Spear Dancer #1*  
49 x 49 cm  
Foto pb sobre papel / 2001 / Moldura de madeira com vidro 63 x 75,8 cm. Tiragem 15/30.  
Lance inicial R\$ 700,00



**1037** RICARDO JUNQUEIRA  
*S/ Título - Série Herbarium*  
69 x 49,5 cm / Foto marrom (van dyck) sobre papel filtro / 1996 / Furos, ondulações, deformações nas bordas e manchas.  
Lance inicial R\$ 1.000,00



**1038** RICARDO JUNQUEIRA  
*S/ Título - Série Herbarium*  
69 x 49,5 cm / Foto marrom (van dyck) sobre papel filtro / 1996 / Furos, ondulações, deformações nas bordas e manchas.  
Lance inicial R\$ 1.000,00



**1039** RICARDO JUNQUEIRA  
*S/ Título - Série Herbarium*  
29,2 x 19,1 cm  
Foto (van dyck) sobre papel filtro / / 2001 / Ondulação.  
Lance inicial R\$ 1.000,00



**1040** RICARDO JUNQUEIRA  
*S/ Título - Série Herbarium*  
26,5 x 16,6 cm  
Foto (van dyck) sobre papel filtro / / 2001 / Ondulação.  
Lance inicial R\$ 1.000,00



**1057** ANDRE KERTESZ  
*Écoliers*  
17,8 x 23,7 cm  
Foto pb (albumina) sobre papel / 1931  
Lance inicial R\$ 4.000,00



**1058** ANDRE KERTESZ  
*Chagall And His Family*  
Foto pb sobre papel / 1933 / Moldura de metal cor preta com acrílico 51,4 x 61,4 cm. Ondulação do suporte, riscos e arranhões no acrílico. / Lance inicial R\$ 4.000,00



**1059** ANDRE KERTESZ  
*Distortion #72*  
Foto pb sobre papel  
Lance inicial R\$ 4.000,00



**1060** JEAN-PIERRE KHAZEM  
*Volume II - 1*  
Foto cor sobre papel / 2001  
Lance inicial R\$ 2.000,00



**1061 KUSAKABE KIMBEI**  
*Young Woman At Her Toilet*  
Foto cor (pintada a mão) / Séc XIX / Moldura de madeira preta com vidro 59,6 x 53,7 cm. Vincos. Lance inicial R\$ 2.500,00



**1062 IHEI KIMURA**  
*S/ Título - Maiko*  
Foto pb sobre papel / 1865 / Moldura de metal cor preta com acrílico 52 x 62 cm. Lance inicial R\$ 2.500,00



**1063 IHEI KIMURA**  
*River Carnival, Tokyo Kuran*  
Foto pb sobre papel / 1953 / Moldura de metal cor preta com acrílico 61,5 x 51,4 cm. Vincos e ondulação. Lance inicial R\$ 2.500,00



**1064 JODY AKE**  
*Série Bob*  
51 x 61 cm  
fotografia  
Vincos.  
Lance inicial R\$ 1.000,00



**1081 MARIETTE LACHAUD**  
*Retrato*  
38,7 x 29,8 cm  
Foto pb sobre papel  
Lance inicial R\$ 2.000,00



**1082 XAVIER LAMBOURS**  
*Orson Welles*  
Foto pb sobre papel / 1982 / Moldura de madeira preta com vidro 61 x 75 cm. Ondulação. Tiragem 14/25. Lance inicial R\$ 2.500,00



**1083 INEZ VAN LAMSWEERDE**  
*Moda*  
Foto pb sobre papel / 1989  
Lance inicial R\$ 3.000,00



**1084 SUZANNE LAFONT**  
*Balayeur*  
153 x 123 cm / Serigrafia em cor sobre papel sobre pvc / 1997 / Mancha de umidade, deformação e perdas por impacto. Lance inicial R\$ 1.500,00



**1065 JODY AKE**  
*Série Bob*  
71 x 56 cm  
fotografia  
Vincos acentuados e riscos.  
Lance inicial R\$ 800,00



**1066 JODY AKE**  
*Série Bob*  
71 x 56 cm  
fotografia  
Vincos acentuados.  
Lance inicial R\$ 800,00



**1067 JODY AKE**  
*Série Bob*  
56 x 71 cm  
fotografia  
Vincos.  
Lance inicial R\$ 800,00



**1068 JODY AKE**  
*Série Bob*  
71 x 56 cm  
fotografia  
Vincos.  
Lance inicial R\$ 800,00



**1085 JACQUES HENRI LARTIGUE**  
*Zissou dans levent de l'helice de l'aeroplane Esnault - Pelterie*  
Foto pb em gelatina e prata sobre papel / 1911  
Lance inicial R\$ 60.000,00



**1085 JACQUES HENRI LARTIGUE**  
*Zissou dans levent de l'helice de l'aeroplane Esnault - Pelterie*



**1085 JACQUES HENRI LARTIGUE**  
*Zissou dans levent de l'helice de l'aeroplane Esnault - Pelterie*



**1085 JACQUES HENRI LARTIGUE**  
*Zissou dans levent de l'helice de l'aeroplane Esnault - Pelterie*



**1069 JASCHI KLEIN**  
*Staolin*  
47,8 x 58,7 cm  
Foto cor (cibachrome) sobre papel / 1987 / Riscos e manchas.  
Lance inicial R\$ 1.600,00



**1070 ERIC LEE KLINGMAN**  
*S/ Título - Suspense*  
157 x 86,5 cm  
Pintura a óleo sobre tela / 2002 / Risco no centro, arranhão na borda inferior e chassi deformado.  
Lance inicial R\$ 1.500,00



**1071 KIYOSHI KOISHI**  
*Nude* / 18 x 22 cm  
Foto pb (vintage) sobre papel / c. 1950 / Moldura de metal cor preta com acrílico 51,3 x 41,2 cm. Manchas no csd e cid. Risco no acrílico. / Lance inicial R\$ 2.000,00



**1072 BOB KOLBRENER**  
*Nude Landscape Sharow - Colorado* / 40 x 50 cm  
foto pb em gelatina e prata sobre papel / 1998 / Moldura de madeira preta com vidro 97,3 x 136,3 cm.  
Lance inicial R\$ 1.500,00



**1085 JACQUES HENRI LARTIGUE**  
*Zissou dans levent de l'helice de l'aeroplane Esnault - Pelterie*



**1085 JACQUES HENRI LARTIGUE**  
*Zissou dans levent de l'helice de l'aeroplane Esnault - Pelterie*



**1085 JACQUES HENRI LARTIGUE**  
*Zissou dans levent de l'helice de l'aeroplane Esnault - Pelterie*



**1085 JACQUES HENRI LARTIGUE**  
*Zissou dans levent de l'helice de l'aeroplane Esnault - Pelterie*



**1073 NELSON KON**  
*S/ Título* / 46,5 x 46,5 cm  
Foto pb sobre papel / 2000 / Moldura de madeira preta com vidro 68 x 68 cm. Vincos, perdas e afundamentos causados por impacto. / Lance inicial R\$ 1.500,00



**1074 DELPHINE KREUTER**  
*Eve Rue 16*  
69 x 100 cm  
foto cor sobre placa de metal / 2000 / Ondulação, deformações e arranhão.  
Lance inicial R\$ 1.800,00



**1075 DELPHINE KREUTER**  
*Hotel CF1*  
100 x 80 cm  
Foto cor sobre papel aderida à placa de metal / 1998 / Mancha, deformação e dobra. Tiragem 3/5.  
Lance inicial R\$ 1.800,00



**1076 GERMAINE KRULL**  
*Los Ferroviarios de MZA Saludan la Republica*  
22,9 x 15,3 cm  
Foto pb (albumina) sobre papel / c. 1930  
Lance inicial R\$ 1.800,00



**1085 JACQUES HENRI LARTIGUE**  
*Zissou dans levent de l'helice de l'aeroplane Esnault - Pelterie*



**1085 JACQUES HENRI LARTIGUE**  
*Zissou dans levent de l'helice de l'aeroplane Esnault - Pelterie*



**1095 MARCUS LEATHERDALE**  
*Gargoyle / Satin*  
31,3 x 14,7 cm  
Foto pb sobre papel / 1985 / Ondulação e marcas de impacto. Tiragem II/133.  
Lance inicial R\$ 1.500,00



**1096 MARCUS LEATHERDALE**  
*S/ Título*  
Foto pb sobre papel / Moldura de madeira preta com vidro 57,1 x 47 cm.  
Lance inicial R\$ 1.500,00



**1077 KINEO KUWABARA**  
*Kamakura Beach, Kanagawa*  
Foto pb em gelatina e prata sobre papel / 1934 / Moldura de metal com acrílico 61,4 x 61,5 cm.  
Lance inicial R\$ 2.500,00



**1078 KINEO KUWABARA**  
*Nioumon*  
Foto pb em gelatina e prata sobre papel / 1935 / Moldura de metal com acrílico 51,3 x 61,5 cm.  
Lance inicial R\$ 2.500,00



**1079 KINEO KUWABARA**  
*Onyuku*  
Foto pb sobre papel / Moldura de metal cor preta com vidro 52 x 41,3 cm. Ondulação do suporte; rever montagem.  
Lance inicial R\$ 2.500,00



**1080 SONIA SALGADO LABOURIAU**  
*S/ Título* / 50,5 x 60 cm  
Tinta gráfica e grafite sobre papel / 2001 / Vincos, rompimento e ondulação do suporte.  
Lance inicial R\$ 3.000,00



**1097 JEAN LECOQC**  
*Guarda Sóis*  
21,7 x 39,5 cm  
Foto pb (vintage) em gelatina e prata sobre papel / Amarelecimento.  
Lance inicial R\$ 2.500,00



**1098 JEAN LECOQC**  
*A Espera* / 23 x 39,1 cm  
Foto pb (vintage) / Espelhamento nas bordas, (prateada), suave abertura nos cantos do suporte. Tiragem 130/285.  
Lance inicial R\$ 2.500,00



**1099 JEAN LECOQC**  
*Altaneira* / 29,7 x 36,5 cm  
Foto pb (vintage) em gelatina e prata sobre papel / c. 1961 / Vincos e abertura nos cantos dos suportes.  
Lance inicial R\$ 2.500,00



**1100 JEAN LECOQC**  
*Sinais Fechado*  
Foto pb (vintage) em gelatina e prata sobre papel / Moldura de madeira preta com vidro 59,1 x 66 cm. Ondulação, vincos e manchas.  
Lance inicial R\$ 2.500,00



**1101 JEAN LECOQC**  
*L'araignée*  
34,4 x 29,9 cm  
Foto pb (vintage) em gelatina e prata sobre papel / Pouco danificado. Tiragem 10/53. Lance inicial R\$ 2.500,00



**1102 JEAN LECOQC**  
*Moasaico* / 28,5 x 39 cm  
Foto pb (vintage) em gelatina e prata sobre papel / c. 1963 / Fungos, vincos, dobras, marcas e perda de suporte. Lance inicial R\$ 2.500,00



**1103 JEAN LECOQC**  
*Manhã*  
Foto cor (cibachrome) sobre papel / c. 1952/1953 / Moldura de madeira preta com vidro 68 x 54,5 cm. Lance inicial R\$ 2.500,00



**1104 JEAN LECOQC**  
*Manobras* / 39,5 x 29,8 cm  
Foto pb em gelatina e prata sobre papel / Acidificação, vincos e dobras, espelhamento nas bordas (prateada) e abertura nos cantos. Tiragem 61/3. Lance inicial R\$ 2.500,00



**1121 MARCELO LERNER**  
*Vênus*  
26,2 x 26,2 cm  
Foto pb (platinotipia) sobre papel / 1994 / Moldura de madeira preta com vidro. Tiragem 1/25. Lance inicial R\$ 1.200,00



**1122 MARCELO LERNER**  
*Caraparnaúba*  
Foto pb (platinotipia) sobre papel / 1994 / Moldura de madeira preta 59 x 59 cm. Tiragem 1/25. Lance inicial R\$ 1.200,00



**1123 MARCELO LERNER**  
*Embaúba*  
Foto pb (platinotipia) sobre papel / 1998 / Moldura de madeira preta com vidro 59 x 59 cm. Arranhão. Lance inicial R\$ 1.200,00



**1124 MARCELO LERNER**  
*Mandacaru*  
27,8 x 35,1 cm  
Foto pb (platinotipia) sobre papel / 1999 / Moldura de madeira preta com vidro. Ondulação. Lance inicial R\$ 1.200,00



**1105 LEE CHANG**  
*Explosão do World Trade Center*  
23,6 x 35,5 cm  
Foto cor sobre papel / 2001  
Lance inicial R\$ 2.000,00



**1106 LEE TAE-KYOUNG**  
*Chriqui I*  
100 x 65 cm  
Óleo sobre tela / 2002 / Apresenta craquelês de secagem (empastes). Lance inicial R\$ 1.900,00



**1107 ANNIE LEBOVITZ**  
*Retrato do Fotógrafo Richard Avedon* / Foto pb sobre papel / Moldura de madeira branca com vidro 42 x 42,2 cm. Ondulação, vinco, manchas e sujidades. Lance inicial R\$ 5.000,00



**1108 ADI LEITE**  
*Nu Distorcido* / 15,7 x 58,8 cm  
Foto cor sobre papel / Moldura de madeira branca com vidro 55,3 x 65,5 cm. Ondulação generalizada e acentuada. Lance inicial R\$ 1.200,00



**1125 MARCELO LERNER**  
*Begônia*  
Foto pb (platinotipia) sobre papel / 1994 / Moldura de madeira preta com vidro 59 x 59,4 cm. Lance inicial R\$ 1.200,00



**1126 MARCELO LERNER**  
*Papo De Peru*  
32 x 28 cm  
Foto pb (platinotipia) sobre papel / 1994 / Moldura de madeira preta com vidro. Tiragem 1/25. Lance inicial R\$ 1.200,00



**1127 MARCELO LERNER**  
*Sapuçaia*  
Foto pb sobre papel / 1994 / Moldura de madeira preta com vidro 59 x 58,9 cm. Arranhões na moldura. Lance inicial R\$ 1.200,00



**1128 MARCELO LERNER**  
*Araticum e Cipó*  
26,3 x 31,3 cm  
Foto pb sobre papel / 1994 / Moldura de madeira preta com vidro. Lance inicial R\$ 1.200,00



**1109 MARCELO LERNER**  
*Eucalipto*  
Foto pb (platinotipia) sobre papel / 1994 / Moldura de madeira preta com vidro 33,1 x 26,7 cm. Tiragem 1/25. / Lance inicial R\$ 1.200,00



**1110 MARCELO LERNER**  
*Escada De Macaco*  
Foto pb (platinotipia) sobre papel / 1994 / Moldura de 59 x 59 cm. Pouco danificada e perdas por impacto. Lance inicial R\$ 1.200,00



**1111 MARCELO LERNER**  
*Espinho De Judeu*  
Foto pb (platinotipia) sobre papel / 1994 / Moldura de madeira preta com vidro 59 x 59 cm. Tiragem 1/25. Lance inicial R\$ 1.200,00



**1112 MARCELO LERNER**  
*Bananeira 94*  
Foto pb (platinotipia) sobre papel / 1994 / Moldura de 59 x 59 cm. Lance inicial R\$ 1.200,00



**1129 NATACHA LESUEUR**  
*S/ Título*  
Foto cor sobre papel / 2000 / Riscos, arranhões e manchas no acrílico. Bastidor em metal com desprendimento. Tiragem 4/5. Lance inicial R\$ 1.500,00



**1130 PETER LINDBERGH**  
*Cordula Reyer*  
35,1 x 52 cm  
Foto pb sobre papel / 1993 / Abertura pequena do suporte nos cantos, ondulação e manchas; Lance inicial R\$ 1.900,00



**1131 ERIC LINDBLOOM**  
*Constitution Marsh, Cold Springs, NY* / Foto pb sobre papel / 1889 / Moldura de madeira preta com acrílico 38,4 x 64,2 cm. Mancha e arranhão. Tiragem 8/15. Lance inicial R\$ 2.000,00



**1132 ROBERTO LINSKER**  
*A.P.A. Jericoacoara - CE*  
30 x 40 cm  
Foto cor sobre papel  
Lance inicial R\$ 1.200,00



**1113 MARCELO LERNER**  
*Cipó Cortado* / 26,5 x 33,1 cm  
Foto pb (platinotipia) sobre papel / 1994 / Moldura de madeira preta com vidro 59 x 59 cm. Arranhão. Tiragem 1/25. Lance inicial R\$ 1.200,00



**1114 MARCELO LERNER**  
*Cacto /S/ medidas*  
Foto pb (platinotipia) sobre papel / 1994 / Moldura de madeira preta com vidro 59,1 x 59,3 cm. Mancha branca no canto inferior esquerdo. Lance inicial R\$ 1.200,00



**1115 MARCELO LERNER**  
*Ponto*  
26,7 x 26,7 cm  
Foto pb sobre papel / Moldura de madeira preta com vidro 59 x 59 cm. Tiragem 1/25. Lance inicial R\$ 1.200,00



**1116 MARCELO LERNER**  
*Trança - Diptico*  
23,6 x 23,6 cm  
Foto pb sobre papel / 1994 / Moldura de madeira com vidro. Sujidades e manchas. Tiragem 1/25. / Lance inicial R\$ 1.200,00



**1133 ROBERTO LINSKER**  
*Aquidauana - MS*  
30 x 40,1 cm  
Foto cor sobre papel / Lance inicial R\$ 1.200,00



**1134 ROBERTO LINSKER**  
*Ouro Preto, Vista Aérea*  
30 x 40 cm  
Foto cor sobre papel / Lance inicial R\$ 1.200,00



**1135 HERBERT LIST**  
*Enfant Dans La Rue* / 27,5 x 21,5 cm / Foto pb em gelatina e prata sobre papel / Vincos suaves generalizados e acentuados no canto inferior esquerdo. Lance inicial R\$ 2.900,00



**1136 HERBERT LIST**  
*Femme à Sa Fenêtre*  
26 x 14 cm / Foto pb em gelatina e prata sobre papel / Moldura de vidro 54 x 44 cm. Pouco danificado, rever montagem. Lance inicial R\$ 2.900,00



**1117 MARCELO LERNER**  
*Torso*  
26,5 x 26,5 cm  
Foto pb (platinotipia) sobre papel / 1994 / Moldura de madeira preta com vidro 60,5 x 65 cm. Tiragem 1/25. / Lance inicial R\$ 1.200,00



**1118 MARCELO LERNER**  
*Sonho* / 25,5 x 25,5 cm  
Foto pb (platinotipia) sobre papel / 1994 / Moldura de madeira preta com vidro 60,5 x 65 cm. Manchas de acidez no canto inferior direito. Tiragem 1/25. Lance inicial R\$ 1.200,00



**1119 MARCELO LERNER**  
*Nó*  
32,4 x 32,4 cm  
Foto pb (platinotipia) sobre papel / 1994 / Moldura de madeira preta com vidro 61 x 66 cm. Manchas. Lance inicial R\$ 1.200,00



**1120 MARCELO LERNER**  
*Toque*  
27,2 x 27,2 cm  
Foto pb (platinotipia) sobre papel / 1994 / Moldura de madeira preta com vidro 61 x 66 cm. Lance inicial R\$ 1.200,00



**1137 HERBERT LIST**  
*Pessoas em uma arquibancada*  
29 x 18,9 cm / Foto pb em gelatina e prata sobre papel / Moldura de madeira preta com vidro 53 x 43,2 cm. Vinco e ondulações. Lance inicial R\$ 2.900,00



**1138 HERBERT LIST**  
*Roma com Coluna de Trajano No Fundo* / 17,2 x 29 cm / Foto pb em gelatina e prata sobre papel / Ondulações, manchas e vincos acentuados. Lance inicial R\$ 2.900,00



**1139 HERBERT LIST**  
*St. Pierre de Rome*  
21,25x 28,8  
Foto pb em gelatina e prata sobre papel / Vinco e ondulações, solto do passe-partout. Lance inicial R\$ 2.900,00



**1140 HERBERT LIST**  
*Rua Coberta com Teto de Vidro*  
Foto pb em gelatina e prata sobre papel / Moldura com vidro 53 x 43 cm. Manchas, vincos e marcas. Lance inicial R\$ 2.900,00



**1141 HERBERT LIST**  
*Paisagem de Roma*  
22,3 x 28,3 cm  
Foto pb em gelatina e prata sobre papel / Ondulações e manchas no interior.  
Lance inicial R\$ 2.900,00



**1142 HERBERT LIST**  
*Paisagem de Roma* / 29,3 x 23 cm  
/ Foto pb em gelatina e prata sobre papel / Deformações nos quatros cantos, ondulação e manchas no interior da montagem.  
Lance inicial R\$ 2.900,00



**1143 HERBERT LIST**  
*Paisagem de Roma*  
29,3 x 23 cm  
Foto pb em gelatina e prata sobre papel  
Lance inicial R\$ 2.900,00



**1144 HERBERT LIST**  
*Paisagem de Roma*  
Foto pb em gelatin e prata sobre papel  
Lance inicial R\$ 2.900,00



**1161 GAUDENZIO MARCONI**  
*Reclining Female Nude*  
26,3 x 18,9 cm  
foto pb (vintage) sobre papel / 1870 / Vincos, deformação nos cantos e manchas.  
Lance inicial R\$ 2.500,00



**1162 GAUDENZIO MARCONI**  
*Standing Female Nude*  
26,5 x 19,4 cm  
foto pb (viragem) / 1870 / Vincos, manchas, riscos, e deformações nas bordas.  
Lance inicial R\$ 2.500,00



**1163 ÉTIENNE-JULES MAREY**  
*Pigeon Dans les Attitudes D'im Coup D'aile* / Foto (glass plate positive) / c. 1890 / Ondulação, manchas e brilho irregular.  
Lance inicial R\$ 2.500,00



**1164 ÉTIENNE-JULES MAREY**  
*Oiseau Au Vol*  
Foto pb em gelatina e prata sobre papel / 1887 / Moldura de metal cor preta com acrílico 51,5 x 61,5 cm. Vincos.  
Lance inicial R\$ 2.500,00



**1145 EMIDIO LUISI**  
*Grupo de Dança*  
22,5 x 34 cm  
Foto pb sobre papel / Moldura de madeira preta com vidro 45,3 x 55,3 cm. Ondulações.  
Lance inicial R\$ 1.000,00



**1146 DORA MAAR**  
*Standing Nude* / 39 x 23,3 cm  
Foto pb em gelatina e prata sobre papel / déc. 1930 / Aderida a suporte acidificado, amarelecimento das bordas e manchas.  
Lance inicial R\$ 3.500,00



**1147 MCDERMOTT & MCGOUGH**  
*La Grande Odalisque - Anh Duog*  
42 x 54,8 cm / Foto pb (palladium) sobre papel / / 1911 / Moldura de madeira com vidro 80,5 x 91 cm. Ondulação suave, etiquetas no verso. / Lance inicial R\$ 1.900,00



**1148 ROBERT W. MADDEN**  
*Sanarate*  
Foto cor sobre papel / Moldura de madeira preta com vidro 80 x 110 cm. Ondulação generalizada do suporte, manchas e sujidades.  
Lance inicial R\$ 1.800,00



**1165 ÉTIENNE-JULES MAREY**  
*Pélican Au Vol 5 Images Á La Saconde* / Foto pb em gelatina e prata sobre papel / c. 1885 / Moldura de metal cor preta com acrílico 51,3 x 61,3 cm. Ondulação e vincos suaves. / Lance inicial R\$ 2.500,00



**1166 VIVIENNE MARICEVIC**  
*Tiffany Clark, Porn Star*  
35,2 x 29,7 cm  
Foto pb sobre papel / 1982 / Deformação. Ampliação 2003.  
Lance inicial R\$ 1.800,00



**1167 VIVIENNE MARICEVIC**  
*Sharon Mitchel, Porn Star*  
35,4 x 27,8 cm  
Foto pb sobre papel / 1983 / Deformação c.i.d. e marca na borda direita.  
Lance inicial R\$ 1.800,00



**1168 VIVIENNE MARICEVIC**  
*Cassandra Leigh, Porn Star*  
35,4 x 27,8 cm  
Foto pb sobre papel / 1984 / Deformação nos cantos.  
Lance inicial R\$ 1.800,00



**1149 MARCOS MAGALDI**  
*Nu Feminino*  
31 x 23 cm  
Foto pb sobre papel  
Lance inicial R\$ 2.000,00



**1150 JAY MAISEL**  
*Word Trade Center*  
168 X 148 cm  
Foto cor sobre papel / 2001 / Moldura de madeira preta com vidro 204 x 148 cm.  
Lance inicial R\$ 1.900,00



**1151 SALLY MANN**  
*Dog Scratches*  
57,5 x 47,7 cm  
Foto pb sobre papel / 1991 / Ondulação, vinco e marcas. Tiragem 17/25.  
Lance inicial R\$ 1.400,00



**1152 JEAN MANZON**  
*Juscelino Kubitschek e Lúcio Costa*  
Foto pb em gelatina e prata sobre papel / c. 1957 / Resíduos de fita adesiva no verso.  
Lance inicial R\$ 1.400,00



**1169 VIVIENNE MARICEVIC**  
*Marlene Willoughby, Porn Star*  
28 x 35,4 cm  
Foto pb sobre papel / 1983 / Deformações na borda e ondulação. Ampliação 2003.  
Lance inicial R\$ 1.800,00



**1170 PEDRO MARTINELLI**  
*Parque Antártica*  
59,5 x 49,8 cm  
Foto pb sobre papel / Ondulação e deformação nos cantos.  
Lance inicial R\$ 2.000,00



**1171 JUCA MARTINS**  
*Visita do Papa João Paulo II ao Brasil*  
Foto pb sobre papel / 1980 / Arranhões e manchas. Pouco danificada.  
Lance inicial R\$ 1.200,00



**1172 MAYUMI**  
*l'automne*  
101 x 72 cm  
Foto cor (cibachrome) sobre papel / / 2001 / Risco de caneta na lateral esquerda. Tiragem 1/5.  
Lance inicial R\$ 1.900,00



**1153 JEAN MANZON**  
*Juscelino Kubitschek*  
Foto pb em gelatina e prata sobre papel / c. 1957  
Lance inicial R\$ 1.400,00



**1154 JEAN MANZON**  
*Getúlio Vargas*  
Foto pb em gelatina e prata sobre papel / c. 1944  
Lance inicial R\$ 1.800,00



**1155 JEAN MANZON**  
*Ocas Indigenas - Xavantes*  
50 x 60 cm / Foto pb (vintage) sobre papel / 1944 / Foto publicada na revista "o cruzeiro", 24 de junho de 1944, pp.55-6 (reportagem)  
Lance inicial R\$ 1.800,00



**1156 JEAN MANZON**  
*Índios saudando avião - Galapalos*  
41 x 41 cm / Foto pb sobre papel / 1947 / Foto publicada na revista "o cruzeiro", 23 de agosto de 1947, p.8 (reportagem)  
Lance inicial R\$ 1.800,00



**1173 MAYUMI**  
*l'ange Déchu* / 109 x 71,5 cm  
Foto cor sobre papel / Moldura de madeira branca com vidro 132 x 92 cm. Manchas e sujidades na moldura. Tiragem 1/5.  
Lance inicial R\$ 1.900,00



**1174 MAYUMI**  
*Non, Non*  
Foto cor sobre papel / 2002 / Moldura de madeira branca com vidro 132,3 x 92,2 cm. Manchas e sujidades. Tiragem 1/5.  
Lance inicial R\$ 1.900,00



**1175 MAYUMI**  
*Boules / S/ medidas*  
Foto cor sobre papel / 2002 / Moldura de madeira branca com vidro 92 x 132 cm. Manchas e arranhões. Tiragem 1/5.  
Lance inicial R\$ 1.900,00



**1176 LOREN MCINTYRE**  
*Amapá*  
34 x 44,2 cm  
Foto cor sobre papel / Vinco acentuado ao centro.  
Lance inicial R\$ 1.000,00



**1157 JEAN MANZON**  
*Índios em volta da fogueira - Galapalos* / 40,6 x 40,8 cm  
Foto pb sobre papel / 1947 / Foto publicada na revista "o cruzeiro", 16 de agosto de 1947, p.8 (reportagem)  
Lance inicial R\$ 1.800,00



**1158 JEAN MANZON**  
*Getúlio Vargas com Arma*  
Foto pb sobre papel / c. 1944  
Lance inicial R\$ 1.800,00



**1159 JEAN MANZON**  
*Praia de Copacabana com Prédios dos Lados e ao Fundo*  
24 x 17,5 cm / Foto pb sobre papel / Amarelecimento acentuado, rasgo e afundamentos.  
Lance inicial R\$ 1.800,00



**1160 JEAN MANZON**  
*Passeio de Barco na Baía de Guanabara* / 24 x 17,5 cm  
Foto pb / Amarelecimento acentuado, vincos generalizados e manchas prateadas nas bordas.  
Lance inicial R\$ 1.800,00



**1177 LOREN MCINTYRE**  
*São Marcos - MT*  
44 x 34 cm  
Foto cor sobre papel /  
Lance inicial R\$ 1.000,00



**1178 VICENTE DE MELLO**  
*Pão De Açúcar, R.J. - Série Vermelhos Telúricos* / 59,2 x 59,2 cm / Foto cor (fuji cristal archive) sobre papel / 2001 / Tiragem 1/5. Doação de Joaquim Paiva, agosto 2003. / Lance inicial R\$ 1.200,00



**1179 VICENTE DE MELLO**  
*Vale Do Paraíba I, S.P. - Série Vermelhos Telúricos* / 59,4 x 59,4 cm / Foto cor (fuji cristal archive) sobre papel / 2001 / Tiragem 1/5. Doação de Joaquim Paiva, agosto 2003. / Lance inicial R\$ 1.200,00



**1180 VICENTE DE MELLO**  
*Sierra Nevada, Espanha - Série Vermelhos Telúricos* / 59,3 x 59,5 cm / Foto cor (fuji cristal archive) / 2001 / Marca de impacto. Tiragem 1/5. Doação de Joaquim Paiva, agosto 2003. / Lance inicial R\$ 1.200,00

## LEILÃO ONLINE

7º DIA - 29 SETEMBRO ÀS 19H

Do lote 1181 ao 1400

### TELEFONE E ONLINE

+55 (11) 3061-3155 ou 3081-6581

[www.leilaodearte.com](http://www.leilaodearte.com)

Para participar online faça já o seu cadastro através do nosso site [www.leilaodearte.com](http://www.leilaodearte.com)

*Não é de responsabilidade do Leiloeiro qualquer problema referente à falha de sistema, cadastro, manutenção de conexão com internet, ou outros relacionados, que por ventura venham a ocorrer no momento da licitação e que impeçam o USUÁRIO do sistema online de participar do leilão.*



**1181 VICENTE DE MELLO**  
*Muralha da China, Pequim - Série Vermelhos Telúricos* / 59,3 x 92 cm / Foto cor (fuji cristal archive) sobre papel / 2001 / Deformação borda inferior. Tiragem 1/5. Doação de Joaquim Paiva, agosto 2003. / Lance inicial R\$ 1.200,00



**1182 RUI MENDES**  
*Mulher Girafa*  
Foto cor sobre papel / 2001 / Moldura de madeira preta com vidro 100,6 x 150,6 cm. Pequena marca no canto superior. Lance inicial R\$ 1.200,00



**1183 RUI MENDES**  
*Mercado de Flores 2*  
Foto cor sobre papel / 2001 / Moldura de madeira preta com vidro 106,5 x 156,9 cm. Sujidades e arranhões. Lance inicial R\$ 1.200,00



**1184 RUI MENDES**  
*Mercado de flores 1*  
101 x 157 x 5 cm  
Foto cor sobre papel / 2001 / Moldura de madeira preta com vidro. Lance inicial R\$ 1.200,00



**1185 RUI MENDES**  
*Mercado I. Banco 9* / 100 x 150 cm  
Foto cor sobre papel / 2001 / Ondulação causada por marca de impacto no verso, deformação nas bordas causadas por impacto. Lance inicial R\$ 1.200,00



**1186 RUI MENDES**  
*Monge Budista*  
100 x 150 cm  
Foto cor sobre placa foam board / 2001 / Deformação nos cantos e marcas. Lance inicial R\$ 1.200,00



**1187 RUI MENDES**  
*Clovis I*  
100 x 150 cm  
Foto cor sobre placa foam board / 2002 / Marcas, deformações nos cantos e vincos. Lance inicial R\$ 1.200,00



**1188 RUI MENDES**  
*Clovis II*  
100 x 150 cm  
Foto cor sobre placa foam board / 2002 / Deformação nos cantos, marcas e ondulações. Lance inicial R\$ 1.200,00



**1189 RUI MENDES**  
*Banda De Ipanema 1*  
100 x 150 cm  
Foto cor sobre placa foam board / 2001 / Marcas circulares no verso e deformação nas bordas. Lance inicial R\$ 1.200,00



**1190 RUI MENDES**  
*Banda De Ipanema 2*  
100 x 150 cm  
Foto cor sobre placa foam board / 2001 / Deformação nas bordas. Lance inicial R\$ 1.200,00



**1191 RUI MENDES**  
*Banda De Ipanema 3*  
100 x 150 cm / Foto cor sobre placa foam board / 2001 / Sujidades no verso, arranhões, deformações nos cantos e ondulações. Lance inicial R\$ 1.200,00



**1192 RUI MENDES**  
*Banda De Ipanema 4*  
100 x 150 cm  
Foto cor sobre placa foam board / 2001 / Marcas, deformações nos cantos e riscos. Lance inicial R\$ 1.200,00



**1193 RUI MENDES**  
*Banda De Ipanema 5*  
100 x 150 cm  
Foto cor sobre placa foam board / 2001 / Deformação, marcas manchas e resíduos de fita. Lance inicial R\$ 1.200,00



**1194 RUI MENDES**  
*Banda De Ipanema 6*  
100 x 150 cm  
Foto cor sobre placa foam board / 2001 / Perda, deformação nos cantos e ondulações. Lance inicial R\$ 1.200,00



**1195 RUI MENDES**  
*Banda De Ipanema 7*  
100 x 150 cm  
Foto cor sobre placa foam board / 2001 / Vinco no verso, marcas e deformação nos cantos. Lance inicial R\$ 1.200,00



**1196 RUI MENDES**  
*Banda De Ipanema 8*  
100 x 150 cm  
Foto cor sobre papel / 2001 / Arranhões e deformação nos cantos. Lance inicial R\$ 1.200,00



**1197 RUI MENDES**  
*Banda De Ipanema 9*  
100 x 150 cm  
Foto cor sobre placa foam board / 2001 / Suave deformação nas bordas e riscos. Lance inicial R\$ 1.200,00



**1198 RUI MENDES**  
*Banda De Ipanema 10*  
100 x 150 cm  
Foto cor sobre placa foam board / 2001 / Deformações e manchas. Lance inicial R\$ 1.200,00



**1199 RUI MENDES**  
*Banda De Ipanema 6*  
100 x 150 cm / Foto cor sobre placa foam board / 2001 / Perda de suporte, deformações, resíduos ondulações. Lance inicial R\$ 1.200,00



**1200 RUI MENDES**  
*Banda De Ipanema 12*  
100 x 150 cm  
Foto cor sobre placa foam board / 2001 / Deformação nas bordas, principalmente nos cantos. Lance inicial R\$ 1.200,00



**1201 RUI MENDES**  
*Mercado 2*  
Foto cor sobre placa foam board / Moldura de madeira preta com vidro 107 x 156,5 cm. Mancha de umidade  
Lance inicial R\$ 1.200,00



**1202 RUI MENDES**  
*Luxo 2*  
100 x 150 cm  
foto cor / 2002 / Deformação nas bordas, arranhões  
Lance inicial R\$ 1.200,00



**1203 RUI MENDES**  
*Luxo 1*  
Foto cor sobre papel / 2002 / Moldura de madeira cor preta com vidro 96,5 x 156,8 cm. Marcas de impacto e perdas.  
Lance inicial R\$ 1.200,00



**1204 SHEILA METZNER**  
*Hester Nude*  
61,5 x 82 cm  
Foto cor (digital, fresson) sobre papel / 2002 / Vincos e deformação nos cantos.  
Lance inicial R\$ 1.000,00



**1221 PIERRE MOLINIER**  
*Oh! Marie Mère de Dieu*  
17 x 12,6 cm  
Foto pb em gelatina e prata sobre papel / 1965  
Lance inicial R\$ 2.400,00



**1222 PIERRE MOLINIER**  
*Amours*  
16,5 x 12,7 cm  
Foto pb em gelatina e prata sobre papel / c. 1966  
Lance inicial R\$ 2.400,00



**1223 PIERRE MOLINIER**  
*Autoportrait dans l'atelier*  
7 x 12,5 cm  
Foto pb em gelatina e prata sobre papel  
Lance inicial R\$ 2.400,00



**1224 PIERRE MOLINIER**  
*Auto-Portrait Avec Éperon D'amour*  
12,4 x 17,5 cm  
Foto pb em gelatina e prata sobre papel / 1975 / Deformação nos cantos, manchas prateadas e digitais. / Lance inicial R\$ 2.400,00



**1205 CLAUS MEYER**  
*Macaco-da-Noite*  
Foto cor (cibachrome) sobre papel / 1993  
Lance inicial R\$ 1.200,00



**1206 DENISE MILAN**  
*S/ Título*  
Impressão cor sobre papel colado e placa metálica / 1988  
Lance inicial R\$ 1.200,00



**1207 GJON MILI**  
*Nude Descending Staircase*  
Foto pb sobre papel / 1942 / Moldura de metal cor preta com acrílico 51,5 x 41,3 cm. Arranhões e manchas prateadas.  
Lance inicial R\$ 2.500,00



**1208 KLAUS MITTELDORF**  
*Grávida 1*  
30 x 40 cm  
Foto pb sobre papel / 2001 / Tiragem  
Lance inicial R\$ 1.900,00



**1225 PIERRE MOLINIER**  
*Autoportrait Photomontage*  
22,5 x 16,7 cm  
Foto pb em gelatina e prata sobre papel  
Lance inicial R\$ 2.400,00



**1226 PIERRE MOLINIER**  
*Autoportrait Photomontage*  
22,5 x 16,7 cm  
Foto pb em gelatina e prata sobre papel  
Lance inicial R\$ 2.400,00



**1227 LUIZ GUIMARÃES MONFORTE**  
*Série Alegorias Brasileiras*  
39 x 58 cm / Termografia sobre papel / 2000 / Moldura de madeira com vidro 87 x 67 cm.  
Lance inicial R\$ 1.500,00



**1228 MILTON MONTENEGRO**  
*Estrada Rio / São Paulo*  
40,7 x 50,9 cm  
Foto cor sobre papel / 1978 / Vincos.  
Lance inicial R\$ 1.600,00



**1209 KLAUS MITTELDORF**  
*Grávida 2*  
30 x 40 cm  
Foto pb sobre papel / 2001 / Tiragem  
Lance inicial R\$ 1.900,00



**1210 KLAUS MITTELDORF**  
*Papillon*  
Foto (fotomontagem) sobre papel / 1987 / Moldura de madeira preta com vidro 93,3 x 83,5 cm. Ondulação e vincos.  
Lance inicial R\$ 1.900,00



**1211 KLAUS MITTELDORF**  
*Vera*  
60 x 50,1 cm  
Foto pb sobre papel / 1994 / Vincos e manchas. Tiragem 2/5.  
Lance inicial R\$ 1.900,00



**1212 KLAUS MITTELDORF**  
*Disco Voador*  
44,6 x 60 cm.  
Foto cor sobre papel / 1998 / Vincos. Tiragem 1/5.  
Lance inicial R\$ 1.900,00



**1229 MILTON MONTENEGRO**  
*Rio de Janeiro*  
40,5 x 51 cm  
Foto cor sobre papel / Vinco.  
Lance inicial R\$ 1.600,00



**1230 MILTON MONTENEGRO**  
*Deceptio Visus*  
40,4 x 50,8 cm  
Foto cor sobre papel / 1989 / Vincos.  
Lance inicial R\$ 1.600,00



**1231 MILTON MONTENEGRO**  
*Il Cibo*  
40,8 x 50,9 cm  
foto cor / 1995  
Lance inicial R\$ 1.600,00



**1232 MILTON MONTENEGRO**  
*Nouvelle Cuisine*  
50,8 x 40,7 cm  
Foto cor sobre papel / 1989 / Vincos e marca acentuada ao centro.  
Lance inicial R\$ 1.600,00



**1213 GUIDO VIARO**  
*Juscelino Kubistchek Memorial*  
Foto cor sobre papel / 1998 / Moldura de madeira branca com vidro 100,9 x 88,5 x 5 cm.  
Lance inicial R\$ 1.500,00



**1214 GUIDO MOCAFICO**  
*Rostrum, Ministry of Defense*  
Foto cor sobre papel / 1998/2000 / Moldura de madeira branca com vidro 100,9 x 88,5 x 5 cm.  
Lance inicial R\$ 1.500,00



**1215 GUIDO MOCAFICO**  
*Cathedral*  
104 x 84,2 cm  
Foto cor sobre papel / 1998/2003 / Moldura de madeira branca com vidro; 109 x 89 cm. Tiragem 1/10.  
Lance inicial R\$ 1.500,00



**1216 GUIDO MOCAFICO**  
*Supremo Tribunal Federal*  
104 x 84,2 x 5 cm  
Foto cor sobre papel / 1998/2002 / Moldura de madeira branca com vidro 109 x 89 cm. Tiragem 3/10.  
Lance inicial R\$ 1.500,00



**1233 MILTON MONTENEGRO**  
*O Sorriso do Gato de Alice - Gal Costa* / 48,7 x 60 cm  
Foto cor sobre papel / 1993 / Capa do disco de mesmo nome.  
Lance inicial R\$ 1.600,00



**1234 DEBORAH MOONEY**  
*Passage 05*  
57,2 x 58 cm  
Foto pb (vintage sepia) sobre papel / 1994 / Ondulação. Tiragem 1/20. Ampliação 2002.  
Lance inicial R\$ 2.500,00



**1235 ODAIR MORASSI**  
*Cifrões*  
29,5 x 10 cm  
Pintura acrílica sobre tela / 2003  
Lance inicial R\$ 2.500,00



**1236 BARBARA MORGAN**  
*Martha Graham - Balé American Provincials*  
35,9 x 42,8 cm  
Foto pb em gelatina e prata sobre papel / 1935  
Lance inicial R\$ 3.000,00



**1217 GUIDO MOCAFICO**  
*Museum of Contemporary Art Niteroy* / 104 x 84,2 cm  
Foto cor sobre papel / 1988 / Moldura de madeira branca com vidro. Sijidades. Tiragem 1/10.  
Lance inicial R\$ 1.500,00



**1218 DAVID MODELL**  
*Maggie Tatcher*  
Foto pb sobre papel / Moldura de madeira preta 112 x 153,8 x 4 cm. Ondulações, fungos, manchas por umidade excessiva.  
Lance inicial R\$ 2.000,00



**1219 TRACEM MOFATT**  
*Laudanem*  
Fotogravura sobre papel / 1998 / Moldura de madeira preta com vidro 48,2 x 37,4 cm.  
Lance inicial R\$ 2.000,00



**1220 TRACEM MOFATT**  
*Something More 5* / 102 X 135 cm / Foto cor (coupler) sobre papel / 1989 / Umidade na parte inferior, danos por impacto e manchas de umidade no verso. Tiragem 5/30.  
Lance inicial R\$ 2.000,00



**1237 DAIDO MORIYAMA**  
*Mayfry - Série Mayfry*  
27,2 x 39 cm / Foto pb sobre papel / c. 1972 / Moldura de metal preto com acrílico 45,8 x 61 cm. Vincos, ondulações e riscos no acrílico.  
Lance inicial R\$ 2.500,00



**1238 DAIDO MORIYAMA**  
*Mayfry - Série Mayfry*  
27,2 x 39,5 cm / Foto pb sobre papel / c. 1972 / Moldura de metal cor preta com acrílico 45,8 x 61 cm. Vincos e riscos no acrílico.  
Lance inicial R\$ 2.500,00



**1239 LARRY C. MORRIS**  
*Third Avenue, N.Y.*  
36,3 x 36,3 cm  
Foto pb em gelatina e prata sobre papel / ... On Its Final Run  
Lance inicial R\$ 3.000,00



**1240 JACQUES DEQUEKER MOTT**  
*Moda*  
Foto cor sobre papel / Moldura de madeira preta com vidro 108,7 x 90 cm. Vinco.  
Lance inicial R\$ 1.500,00





**1241 JEAN-LUC MOULÈNE**  
*Disjonctions*  
Foto pb sobre papel / extrait - Fort Mahon / Moldura de madeira preta com vidro 10,8 x 83,2 cm. Tiragem 2/3. Lance inicial R\$ 2.600,00



**1242 JEAN-LUC MOULÈNE**  
*We Were Here And There*  
102 x 170 cm  
Foto cor (cibachrome) sobre plexiglas / 1998 / Perdas e sujidade, risco no acrílico. Lance inicial R\$ 2.600,00



**1243 JEAN-LUC MOULÈNE**  
*We Were Here and There*  
36 x 47 cm  
Foto cor (cibachrome) sobre plexiglas / 1998 / Perdas e sujidade, risco no acrílico. Lance inicial R\$ 2.600,00



**1244 EADWEARD MUYBRIDGE**  
*Wild Cat Fall, Valley Of The Yosemite*  
43 x 54,8 cm  
Foto pb (vintage sepia) sobre papel  
Lance inicial R\$ 3.800,00



**1261 MASA AKI NAKAGAWA**  
*Illusion* / 19 x 21 cm  
Foto cor (polaroid) sobre papel / 1981 / Moldura de metal cor preta com acrílico 51,3 x 41,2 cm. Ondulação, Sujidade. Lance inicial R\$ 1.800,00



**1262 MASAYA NAKAMURA**  
*Nu Feminino Japonês - Série Nu Japonês*  
21,7 x 21,7 cm  
Foto pb sobre papel / 1970  
Lance inicial R\$ 1.700,00



**1263 MASAYA NAKAMURA**  
*Nu Feminino Japonês - Série Nu Japonês*  
21,7 x 21,7 cm  
Foto pb sobre papel / 1970  
Lance inicial R\$ 1.700,00



**1264 MASAYA NAKAMURA**  
*Nu Feminino Japonês - Série Nu Japonês*  
21,7 x 21,7 cm  
Foto pb sobre papel / 1970  
Lance inicial R\$ 1.700,00



**1245 CARL MYDANS**  
*John Kennedy With His Wife in Boston* / 23,1 x 30,5 cm  
Foto pb sobre papel / 1958 / Moldura de madeira preta com vidro 43,7 x 53,5 cm. Vinco. Lance inicial R\$ 3.000,00



**1246 CARL MYDANS**  
*Prime Minister Winston Churchill at Biggles Wade England* / 30,7 x 30,7 cm / Foto pb / 1955 / Suave ondulação e vinco. Ampliação 1999 Tiragem 30/250. Lance inicial R\$ 3.000,00



**1247 NADAR**  
*Edouard Manet*  
11,9 x 18,2 cm  
Foto pb (viragem) sobre papel / c. 1870/1880 / Marcas. Lance inicial R\$ 3.200,00



**1248 MASA AKI NAKAGAWA**  
*Illusion*  
11,9 x 18,2 cm  
Foto pb (polaroid) sobre papel / 1981  
Lance inicial R\$ 1.800,00



**1265 MASAYA NAKAMURA**  
*Nu Feminino Japonês - Série Nu Japonês*  
21,7 x 21,7 cm  
Foto pb sobre papel / 1970  
Lance inicial R\$ 1.700,00



**1266 MASAYA NAKAMURA**  
*Nu Feminino Japonês - Série Nu Japonês*  
21,7 x 21,7 cm  
Foto pb sobre papel / 1970  
Lance inicial R\$ 1.700,00



**1267 MASAYA NAKAMURA**  
*Nu Feminino Japonês - Série Nu Japonês*  
21,7 x 21,7 cm  
Foto pb sobre papel / 1970  
Lance inicial R\$ 1.700,00



**1268 IKKO NARAHARA**  
*Gran Trade Spain*  
Foto pb sobre papel / 1963 / Moldura de metal cor preta com acrílico 41 x 51,2 cm. Lance inicial R\$ 1.800,00



**1249 MASA AKI NAKAGAWA**  
*Illusion*  
Foto pb (polaroid) sobre papel / 1981/1986 / Moldura de metal cor preta com acrílico 51,3 x 41,1 cm. Risco e arranhão no acrílico. Lance inicial R\$ 1.800,00



**1250 MASA AKI NAKAGAWA**  
*Illusion* / 24 x 19 cm  
Foto pb (polaroid) sobre papel / 1981/1986 / Moldura de metal cor preta com acrílico 51,3 x 41,2 cm. Ondulação acentuada. Lance inicial R\$ 1.800,00



**1251 MASA AKI NAKAGAWA**  
*Illusion 1981/86*  
23,9 x 18,9 cm  
foto pb (polaroid) sobre papel / Ondulação acentuada do suporte, mancha; Moldura  
Lance inicial R\$ 1.800,00



**1252 MASA AKI NAKAGAWA**  
*Illusion 1981/86*  
19 x 24 cm  
Foto pb (polaroid) sobre papel / Moldura de metal preta com acrílico 51,3 x 41,2 cm. Lance inicial R\$ 1.800,00



**1269 JOSÉ ALBERTO NEMER**  
*S/ Título*  
Guache e desenho sobre papel / 1991 / Não há distanciamento do vidro. Umidade e substâncias oxidadas. Lance inicial R\$ 2.800,00



**1270 JOSÉ ALBERTO NEMER**  
*S/ Título* / 45,5 x 39,5 cm  
Guache e desenho sobre papel / 1991 / Não há distanciamento do vidro. Umidade e substâncias oxidadas. Lance inicial R\$ 2.800,00



**1271 NEUER**  
*Jeune Garçon de Profil*  
Foto pb sobre papel / Moldura com acrílico 54,5 x 48,4 cm. Aparentemente existe um corte na borda superior. Lance inicial R\$ 3.000,00



**1272 HELMUT NEWTON**  
*Cyberwomen 2*  
33 x 25,5 cm  
Foto pb sobre papel / 2000 / Dobras nos cantos. Tiragem 132/500. Lance inicial R\$ 4.000,00



**1253 MASA AKI NAKAGAWA**  
*Illusion*  
19 x 24 cm  
Foto cor (polaroid) sobre papel / 1981 / Moldura de metal preta com acrílico 51,3 x 41,2 cm. Lance inicial R\$ 1.800,00



**1254 MASA AKI NAKAGAWA**  
*Illusion*  
19 x 24 cm  
Foto cor (polaroid) sobre papel / 1981 / Moldura de metal preta com acrílico 51,3 x 41,2 cm. Lance inicial R\$ 1.800,00



**1255 MASA AKI NAKAGAWA**  
*Illusion* / 24 x 19 cm  
Foto cor (polaroid) sobre papel / 1981 / Ondulação e mal acondicionamento. Lance inicial R\$ 1.800,00



**1256 MASA AKI NAKAGAWA**  
*Illusion* / 24 x 19 cm  
Foto pb (polaroid) sobre papel / 1981 / Moldura de metal cor preta com acrílico 51,3 x 41,3 cm. Ondulação. Lance inicial R\$ 1.800,00



**1273 SERGIO NICULITCHEFF**  
*S/ Título*  
201 x 148 cm  
Pintura sobre tela / Manchas e sujidades. Lance inicial R\$ 8.000,00



**1274 WALTER NIEDERMAYR**  
*Grande Motte IV Quadrípico*  
Foto cor sobre papel / 1997 / Moldura de madeira com acrílico 83 x 103 cm. Lance inicial R\$ 1.800,00



**1275 JACK NISBERG**  
*Jean Cocteau*  
33 x 24,1 cm  
Foto pb sobre papel / Vincos, papel em desprendimento. Lance inicial R\$ 3.000,00



**1276 ANNIE OLOFSSON**  
*Unfamiliar*  
140 x 104 cm  
Foto cor (cibachrome) sobre papel sobre madeira / 2001 / Deformação nas bordas. Tiragem 2/2. / Lance inicial R\$ 2.000,00



**1257 MASA AKI NAKAGAWA**  
*Illusion* / 19 x 24 cm  
Foto pb (polaroid) sobre papel / 1981 / Moldura de metal cor preta com acrílico 51,3 x 41,2 cm. Ondulação. Lance inicial R\$ 1.800,00



**1258 MASA AKI NAKAGAWA**  
*Illusion* / 19 x 24 cm  
Foto pb (polaroid) sobre papel / 1981 / Moldura de metal cor preta com acrílico 51,3 x 41,2 cm. Ondulação. Lance inicial R\$ 1.800,00



**1259 MASA AKI NAKAGAWA**  
*Illusion* / 19 x 24 cm  
Foto pb (polaroid) sobre papel / 1981 / Moldura de metal cor preta com acrílico 51,3 x 41,2 cm. Ondulação, riscos e arranhões no acrílico. / Lance inicial R\$ 1.800,00



**1260 MASA AKI NAKAGAWA**  
*Illusion* / 24 x 19 cm  
Foto cor (polaroid) sobre papel / 1981 / Moldura de metal cor preta com acrílico 51,3 x 41,2 cm. Ondulação suave, rever montagem. Lance inicial R\$ 1.800,00



**1277 ARTHUR OMAR**  
*Tronco De Árvore*  
95,8 x 284 cm  
Foto cor sobre papel / Moldura 102 x 290 cm. Abaulamento no canto e mancha de cola. Lance inicial R\$ 1.300,00



**1278 ARTHUR OMAR**  
*O seio barbado 1*  
Foto cor sobre papel / Moldura de madeira com vidro 88 x 108 cm. Lance inicial R\$ 1.300,00



**1279 ARTHUR OMAR**  
*O seio barbado 2*  
Foto cor sobre papel / Moldura de madeira com vidro 88 x 108 cm. Lance inicial R\$ 1.300,00



**1280 TERRY O'NEILL**  
*Bryan Ferry com modelo*  
94,5 x 93,7 cm / Foto pb sobre papel / Suave ondulação, perdas e marcas de danos causados por impacto. Lance inicial R\$ 1.800,00



**1281** ANDRÉ OSLIER  
*Maioll Dans Son Atelier*  
30 x 29 cm / Foto pb em gelatina e prata sobre papel / 1941 / Moldura de madeira preta com vidro 69 x 62 cm. Suave ondulação. Lance inicial R\$ 3.000,00



**1282** PAULO PAIVA  
*Mulher Tirando a Calcinha*  
49,9 x 59,5 cm  
Foto pb sobre papel / 1999 / Tiragem 4/5. Lance inicial R\$ 1.200,00



**1283** ANDRÉ PASSOS  
*Retrato de Menina*  
56 x 41 cm / Foto pb sobre papel / 2000 / Moldura de madeira branca com vidro 61 x 51,2 cm. Manchas e sujidades. Lance inicial R\$ 1.200,00



**1284** ANDRÉ PASSOS  
*Retrato de Modelo*  
56,5 x 43 cm  
Foto pb sobre papel / 2000 / Moldura com vidro 61 x 51,2 cm. Muito danificada, manchas. Lance inicial R\$ 1.200,00



**1301** REGINA VATER  
*S/ Título*  
80 x 20 cm  
Acrílica sobre tela / 2003 / A tinta não secou. Lance inicial R\$ 800,00



**1302** GILLES PERESS  
*Bombeiros no World Trade Center*  
24 x 35,5 cm  
Foto cor sobre papel / 2001  
Lance inicial R\$ 1.900,00



**1303** DENIS PIEL  
*Reclining, Red Coach*  
48 x 72 cm  
Foto cor sobre papel / 1980 / Moldura de madeira preta com vidro 60,8 x 94,6 cm. Lance inicial R\$ 2.000,00



**1304** DENIS PIEL  
*Girl Standing in front of Window*  
70 x 46,5 cm  
Foto cor sobre papel / 1989 / Moldura de madeira preta com vidro 92,6 x 68,7 cm. Lance inicial R\$ 2.000,00



**1285** ANDRÉ PASSOS  
*Retrato de Modelo*  
59,5 x 47,5 cm / Foto cor sobre papel / 2000 / Moldura de madeira branca com vidro 61 x 51,2 cm. Manchas e perdas. Tiragem 1/3. Lance inicial R\$ 1.200,00



**1286** ANDRÉ PASSOS  
*Retrato de Modelo*  
59,1 x 49 cm / Foto pb sobre papel / 2000 / Moldura de madeira branca com vidro 62,3 x 52 cm. Ondulação, obra maior que a moldura. Lance inicial R\$ 1.200,00



**1287** ANGELO PASTORELLO  
*S/ Título*  
51,2 x 35 cm  
Foto pb sobre papel / 2001 / Tiragem 5/20. Lance inicial R\$ 1.200,00



**1288** ANGELO PASTORELLO  
*S/ Título*  
51,5 x 35 cm  
Foto pb sobre papel / 2001 / Rever acondicionamento. Tiragem 7/20. Lance inicial R\$ 1.200,00



**1305** DENIS PIEL  
*Girl in White Lying on the Floor*  
52 x 76,5 cm  
Foto cor sobre papel / déc. 1980 / Ondulações e vinco. Lance inicial R\$ 2.000,00

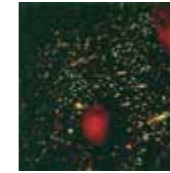

**1306** JACK PIERSON  
*Vegas Word / 75 x 75 cm*  
Foto cor sobre papel / 1992 / Moldura de madeira preta com acrílico. Ondulação, vincos, furos e pequeno rasgo no canto. Tiragem 3/3. / Lance inicial R\$ 2.000,00



**1307** MARCOS PIFFER  
*Praia*  
70 x 83 cm  
Foto cor sobre papel / 2002 / Moldura de madeira preta com vidro. Lance inicial R\$ 1.200,00



**1308** MICHEL PINEL  
*La Tendresse / Foto pb sobre papel / 1985 / Moldura de madeira com vidro 62,3 x 62,1 cm. Manchas e sujidades na moldura, rever montagem. Lance inicial R\$ 2.000,00*



**1289** ANGELO PASTORELLO  
*Nu Feminino*  
35,5 x 27,8 cm  
Foto pb sobre papel / Abertura nos cantos e mancha no suporte. Tiragem 5/20. Lance inicial R\$ 1.200,00



**1290** ANGELO PASTORELLO  
*Nu Feminino*  
23 x 32 cm  
Foto pb sobre papel / 1999 / Ondulação e vinco. Tiragem 2/20. Lance inicial R\$ 1.200,00



**1291** ANGELO PASTORELLO  
*Nu Feminino*  
35,5 x 27,5 cm / Foto pb sobre papel / 2001 / Necessário parecer de especialista em fotografia. Tiragem 1/20. Lance inicial R\$ 1.200,00



**1292** ANGELO PASTORELLO  
*Nu Feminino*  
35,7 x 26,3 cm  
Foto pb sobre papel / 2001 / Abertura do suporte nas bordas. Tiragem 1/20. Lance inicial R\$ 1.200,00



**1309** PAULO PIRES  
*Nu Feminino*  
28 x 28 cm  
Foto pb sobre papel / / 2003 / Doação de Joaquim Paiva. / Lance inicial R\$ 1.200,00



**1310** PAULO PIRES  
*Nu Feminino*  
28 x 28 cm  
Foto pb sobre papel / / 2003 / Doação de Joaquim Paiva. / Lance inicial R\$ 1.200,00



**1311** PAULO PIRES  
*Nu Feminino*  
27,7 x 22 cm  
Foto pb sobre papel / / 2003 / Doação de Joaquim Paiva. / Lance inicial R\$ 1.200,00



**1312** PAULO PIRES  
*Nu Feminino*  
28 x 28 cm  
Foto pb sobre papel / / 2003 / Doação de Joaquim Paiva. / Lance inicial R\$ 1.200,00



**1293** ANGELO PASTORELLO  
*Nu Feminino*  
29,8 x 25,3 cm  
Foto pb sobre papel / 2002 / Ondulação. Tiragem 3/20. Lance inicial R\$ 1.200,00



**1294** ANGELO PASTORELLO  
*Nu Feminino Sob Água*  
40 x 25 cm  
Foto pb sobre papel / 2002 / Ondulação na borda. Tiragem 3/20. Lance inicial R\$ 1.200,00



**1295** ANGELO PASTORELLO  
*Nu Feminino*  
39,8 x 25,5 cm  
Foto pb sobre papel / 2002 / Ondulação na borda. Tiragem 4/20. Lance inicial R\$ 1.200,00



**1296** ANGELO PASTORELLO  
*Nu Feminino*  
39,7 x 25 cm  
Foto pb sobre papel / 2002 / Ondulação e deformação. Tiragem 5/20. Lance inicial R\$ 1.200,00



**1313** HERBERT GEORGE PONTING  
*The Freezing Of The Sea / 73,7 x 73,7 cm*  
Foto cor sobre papel / 1911 / Moldura de madeira preta com vidro 109 x 93 cm. Lance inicial R\$ 3.500,00



**1314** HERBERT GEORGE PONTING  
*An Iceberg off Cape Royds / 34,4 x 34,4 cm*  
Foto pb sobre papel / déc. 1910 / Ondulação, deformação, vinco e rasgo. Lance inicial R\$ 3.500,00



**1315** HERBERT GEORGE PONTING  
*A Weddell Seal About To Dive / 29,7 x 29,7 cm* / Foto pb (green loned carlon print) sobre papel / Moldura de madeira preta com vidro. Vários retoques nas áreas de perda. Lance inicial R\$ 3.500,00



**1316** FRANK POWOLNY  
*Marilyn Monroe*  
Foto pb sobre papel / Moldura de madeira preta com vidro 70 x 62,8cm. Perdas e afundamentos causados por impacto. Lance inicial R\$ 3.000,00



**1297** ANGELO PASTORELLO  
*Nu Feminino de Costas*  
39,3 x 25 cm  
Foto pb sobre papel / 2002 / Ondulação e deformação no canto inferior direito. Tiragem 4/20. Lance inicial R\$ 1.200,00



**1298** ANGELO PASTORELLO  
*Nu Feminino*  
39,9 x 30 cm  
Foto pb sobre papel / 2002 / Ondulação no suporte. Tiragem 4/20. Lance inicial R\$ 1.200,00



**1299** VICENTE DE PAULO  
*Moda / 60 x 50 cm*  
Foto cor sobre papel / 2002 / Moldura de madeira branca com vidro 62,9 x 52,8 cm. Manchas e sujidades. Lance inicial R\$ 1.300,00



**1300** VICENTE DE PAULO  
*S/ Título / 60 x 50 cm*  
Foto cor sobre papel / 2002 / Moldura de madeira branca com vidro 62,9 x 52,8 cm. Manchas e sujidades. Lance inicial R\$ 1.300,00



**1317** LEONIDE PRINCIPE  
*Lagoa de Balbuina, AM*  
30 x 40,2 cm  
Foto cor sobre papel  
Lance inicial R\$ 1.500,00



**1318** LEONIDE PRINCIPE  
*Pista de Pousou Waikas, AM*  
30,1 x 40,2 cm  
Foto cor sobre papel  
Lance inicial R\$ 1.500,00



**1319** LEONIDE PRINCIPE  
*Lago Janauari, AM*  
30 x 40,3 cm  
Foto cor sobre papel  
Lance inicial R\$ 1.500,00



**1320** ALBANI RAMOS  
*Corrida De Ascensão*  
45,8 x 65 cm  
Foto cor sobre papel / 2004 / Tiragem 1/20. Lance inicial R\$ 900,00



**1321 ALBANI RAMOS**  
*Reis Do Alecrim*  
45 x 65 cm  
Foto cor sobre papel / 2004 /  
Mancha, digital e vinco na borda  
inferior.  
Lance inicial R\$ 900,00



**1322 ALBANI RAMOS**  
*Bloco Do Fofão*  
45,2 x 65,2 cm  
foto cor / 2004 / Tiragem 1/20.  
Lance inicial R\$ 900,00



**1323 ALBANI RAMOS**  
*Onça*  
45,2 x 65 cm  
Foto cor sobre papel / 2004 /  
Tiragem 1/20.  
Lance inicial R\$ 900,00



**1324 ALBANI RAMOS**  
*Festejo do Divino Espírito Santo*  
45,2 x 65 cm  
Foto cor sobre papel / 2004 /  
Tiragem 1/20.  
Lance inicial R\$ 900,00



**1341 TUCA REINÉS**  
*Rio*  
36,5 x 56,9 cm  
Foto pb sobre papel / 2001 /  
Tiragem 1/3.  
Lance inicial R\$ 1.200,00



**1342 TUCA REINÉS**  
*Rio*  
Foto pb sobre papel / 2001 /  
Tiragem 1/3.  
Lance inicial R\$ 1.200,00



**1343 TUCA REINÉS**  
*Rio*  
46,7 x 58,6 cm  
Foto pb sobre papel / 2001 /  
Tiragem 1/3  
Lance inicial R\$ 1.200,00



**1344 TUCA REINÉS**  
*Rio*  
38 x 56,5 cm  
Foto pb sobre papel / / 2001 /  
Tiragem 1/3. / Lance inicial R\$  
1.200,00



**1325 ALBANI RAMOS**  
*Corrida de Ascensão*  
45,4 x 65 cm  
Foto cor sobre papel / 2004 /  
Sujidade em áreas localizadas.  
Tiragem 1/20.  
Lance inicial R\$ 900,00



**1326 ALBANI RAMOS**  
*Festa de São Pedro*  
45 x 65 cm  
Foto cor sobre papel / 2004 /  
Tiragem 1/20.  
Lance inicial R\$ 900,00



**1327 ALBANI RAMOS**  
*Boi Jardim da Ilha*  
45 x 65 cm  
Foto cor sobre papel / 2004 /  
Vincos. Tiragem 1/20.  
Lance inicial R\$ 900,00



**1328 ALBANI RAMOS**  
*Festa de Nossa Senhora da  
Conceição* / 45,2 x 65 cm  
Foto cor sobre papel / 2004 /  
Tiragem 1/20.  
Lance inicial R\$ 900,00



**1345 TUCA REINÉS**  
*Rio*  
36,9 x 56,8 cm  
Foto pb sobre papel / 2001 /  
Tiragem 1/3.  
Lance inicial R\$ 1.200,00



**1346 TUCA REINÉS**  
*Rio*  
59 x 47 cm  
Foto pb sobre papel / 2001 /  
Tiragem 1/3.  
Lance inicial R\$ 1.200,00

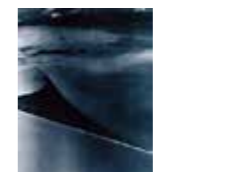

**1347 TUCA REINÉS**  
*Rio*  
59 x 47 cm  
Foto pb sobre papel / 2001 /  
Tiragem 1/3.  
Lance inicial R\$ 1.200,00

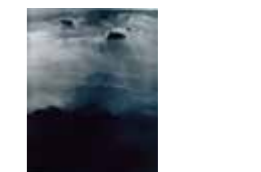

**1348 TUCA REINÉS**  
*Rio*  
42,5 x 53,6 cm  
Foto pb sobre papel / 2001 /  
Tiragem 1/3.  
Lance inicial R\$ 1.200,00



**1329 ALBANI RAMOS**  
*Casa das Minas*  
45,1 x 65 cm  
Foto cor sobre papel / 2004  
Lance inicial R\$ 900,00



**1330 ALBANI RAMOS**  
*Reisado Careta*  
74,8 x 110 cm  
Foto cor sobre papel / 2004 /  
Ondulação na parte superior e  
vinco. Tiragem 1/10  
Lance inicial R\$ 900,00



**1331 ALBANI RAMOS**  
*Corrida de Ascensão*  
74,9 x 110 cm  
Foto cor sobre papel / 2004 /  
Ondulação na parte superior.  
Tiragem 1/20.  
Lance inicial R\$ 900,00



**1332 ALBANI RAMOS**  
*Terreiro Camafeu de Oxossi*  
75 x 110 cm  
Foto cor sobre papel / 2004 /  
Ondulação, risco e vinco. Tiragem  
1/10.  
Lance inicial R\$ 900,00



**1349 TUCA REINÉS**  
*Rio*  
59 x 47 cm  
Foto pb sobre papel / 2001 /  
Moldura de madeira cor preta com  
vidro 93 x 82,6 cm. Tiragem 1/3.  
Lance inicial R\$ 1.200,00



**1350 TUCA REINÉS**  
*Rio*  
59 x 47 cm  
Foto pb sobre papel / 2001 /  
Moldura de madeira cor preta com  
vidro 93 x 82,6 cm. Tiragem 1/3.  
Lance inicial R\$ 1.200,00



**1351 TUCA REINÉS**  
*Rio*  
53,7 x 40,7 cm  
Foto pb sobre papel / 2001 /  
Tiragem 1/3.  
Lance inicial R\$ 1.200,00

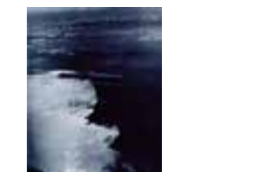

**1352 TUCA REINÉS**  
*Rio*  
54 x 42,5 cm  
Foto pb sobre papel / 2001 /  
Tiragem 1/3.  
Lance inicial R\$ 1.200,00



**1333 ALBANI RAMOS**  
*Tambor de Crioula*  
74,8 x 110 cm  
Foto cor sobre papel / 2004 /  
Ondulação na parte superior.  
Tiragem 1/10.  
Lance inicial R\$ 900,00



**1334 ALBANI RAMOS**  
*Festa de Santo Antônio*  
75 x 110 cm  
Foto cor sobre papel / 2004 /  
Ondulação na parte superior.  
Tiragem 1/10.  
Lance inicial R\$ 900,00

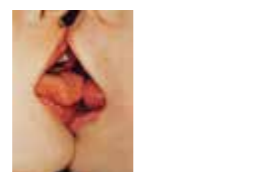

**1335 ANNIE RANKIN**  
*Annie + Stephen Snog*  
165,9 x 125 cm  
Foto cor sobre papel / 2000 /  
Manchas; deslocada do passe-  
partout.  
Lance inicial R\$ 1.000,00



**1336 STUART LESTER RANKIN**  
*Anthony Agbje* / 143 x 114,9 cm  
Foto pb em gelatina e prata sobre  
papel / Vincos e ondulação,  
pedaço de plástico entre a obra e  
o acrílico.  
Lance inicial R\$ 1.000,00



**1353 TUCA REINÉS**  
*Mulher com Dois Cães*  
Foto pb sobre papel / Moldura de  
madeira preta com vidro 73,2 x  
92,3 cm. Perdas de policromia.  
Lance inicial R\$ 1.200,00



**1354 TUCA REINÉS**  
*Caminho com Árvores*  
59,8 x 49,6 cm  
Foto pb sobre papel / Ondulação  
e manchas nas bordas. Tiragem  
1/3.  
Lance inicial R\$ 1.200,00



**1355 TUCA REINÉS**  
*Relógio 69*  
Foto pb sobre papel / Moldura de  
madeira preta com vidro 93,4 x  
77,1 cm. Afundamento e perdas  
causadas. Tiragem 2/3.  
Lance inicial R\$ 1.200,00

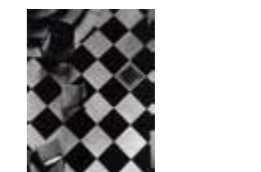

**1356 TUCA REINÉS**  
*Sala de Estar*  
60 x 49,5 cm  
Foto pb sobre papel / Ondulação,  
deformação, riscos e manchas no  
suporte.  
Lance inicial R\$ 1.200,00



**1337 STUART LESTER RANKIN**  
*Alex Mc Faydan - Male Nude, Kilt*  
100 x 123  
Foto cor sobre papel / Vincos,  
riscos e arranhões no acrílico.  
Lance inicial R\$ 1.000,00



**1338 MARCUS REE**  
*S/ Título*  
Xilografia sobre papel / Moldura  
1,76 x 1,51 cm. Obra em contato  
com acrílico. Tiragem 1/14.  
Lance inicial R\$ 1.200,00



**1339 TUCA REINÉS**  
*Caminho entre árvores*  
53 x 42 cm  
Foto pb sobre papel / 1998  
Lance inicial R\$ 1.200,00



**1340 TUCA REINÉS**  
*Rio*  
36,7 x 56,7 cm  
Foto pb sobre papel / 2001  
Lance inicial R\$ 1.200,00



**1357 TUCA REINÉS**  
*Rolhas*  
60 x 49,5 cm  
Foto pb sobre papel / Ondulação,  
marcas nos cantos e deformação  
nas bordas.  
Lance inicial R\$ 1.200,00



**1358 TUCA REINÉS**  
*Estação da Luz SP*  
49,5 x 60 cm  
Foto pb sobre papel / Vinco, furo  
e deformação nos cantos do  
suporte.  
Lance inicial R\$ 1.200,00



**1359 TUCA REINÉS**  
*Escada*  
60 x 49,7 cm  
Foto pb sobre papel / Ondulação,  
furos e abertura nos cantos do  
suporte.  
Lance inicial R\$ 1.200,00



**1360 TUCA REINÉS**  
*La Defense*  
60 x 49,6 cm  
Foto pb sobre papel / Furo, vinco  
e abertura nos cantos do suporte.  
Lance inicial R\$ 1.200,00



**1361 TUCA REINÉS**  
Paris  
60 x 49,7 cm  
Foto pb sobre papel / Vincos, ondulação, furo e abertura nos cantos do suporte.  
Lance inicial R\$ 1.200,00



**1362 TUCA REINÉS**  
Árvores  
60 x 49,7 cm  
Foto pb sobre papel / Ondulação, furo, risco e abertura nos cantos do suporte.  
Lance inicial R\$ 1.200,00



**1363 TUCA REINÉS**  
Paris, Minha Preferida  
60 x 49,7 cm  
Foto pb sobre papel / 1998 / Ondulação e furo no suporte.  
Lance inicial R\$ 1.200,00



**1364 TUCA REINÉS**  
Paris / 60,9 x 50,5 cm  
Foto pb sobre papel / Furo, deformação nos cantos e pequeno rasgo na borda do suporte.  
Lance inicial R\$ 1.200,00



**1381 VAVÁ RIBEIRO**  
Sarah 1  
23,9 x 30,3 cm  
Foto cor sobre papel / 2000 / Moldura de madeira branca com vidro 29,8 x 37,7 cm.  
Lance inicial R\$ 1.000,00



**1382 VAVÁ RIBEIRO**  
Whitney / 30,7 x 24,2 cm  
Foto cor sobre papel / 2000 / Moldura de madeira branca com vidro 37,7 x 29,8. Manchas e sujidades.  
Lance inicial R\$ 1.000,00



**1383 MIRELLA RICCIARDI**  
Amazon  
Foto cor sobre papel / Moldura de madeira preta com acrílico 14,5 x 16,1 cm.  
Lance inicial R\$ 1.000,00



**1384 TERRY RICHARDSON**  
Nu Feminino  
60,8 x 51 cm  
Foto cor sobre papel / Vincos.  
Lance inicial R\$ 1.200,00



**1365 TUCA REINÉS**  
Paris  
60 x 49,5 cm  
Foto pb sobre papel / Vinco, Ondulação e furo no suporte.  
Lance inicial R\$ 1.200,00



**1366 TUCA REINÉS**  
Paris  
60 x 49,9 cm  
Foto pb sobre papel / Ondulação, furo e abertura nos cantos do suporte.  
Lance inicial R\$ 1.200,00



**1367 TUCA REINÉS**  
Paris  
49,7 x 60 cm  
Foto pb sobre papel / Furo, deformação nos cantos, riscos e manchas no suporte.  
Lance inicial R\$ 1.200,00



**1368 TUCA REINÉS**  
Paisagem  
60 x 49,7 cm  
Foto pb sobre papel / Ondulação, furo e deformação nos cantos do suporte.  
Lance inicial R\$ 1.200,00



**1385 TERRY RICHARDSON**  
Nu Feminino  
61 x 50,9 cm  
Foto cor sobre papel / Vincos.  
Lance inicial R\$ 1.200,00



**1386 TERRY RICHARDSON**  
Nu Feminino  
50,9 x 60,9 cm  
Foto cor sobre papel / Vincos e deformação.  
Lance inicial R\$ 1.200,00



**1387 LENI RIEFENSTAHL**  
Dive Form the 10 meters - Tower, Berling Olympics / 27,9 x 21,3 cm  
Foto pb em gelatina e prata sobre papel / 1936 / Amarelecimento do suporte, perdas, vincos, área com brilho. / Lance inicial R\$ 1.500,00



**1388 LENI RIEFENSTAHL**  
Discus Thrower - Tower, Berling Olympics / 28 x 22 cm  
Foto pb sobre papel / 1936 / Perda de suporte, abertura nos cantos, vinco e amarelecimento do suporte. / Lance inicial R\$ 1.300,00



**1369 TUCA REINÉS**  
Paisagem  
60 x 49,7 cm  
Foto pb sobre papel / Vincos, rasgo, furo, ondulação, manchas e deformação nos cantos.  
Lance inicial R\$ 1.200,00



**1370 TUCA REINÉS**  
Flores  
60 x 49,7 cm  
Foto pb sobre papel / Vincos, ondulação, furo e deformação nos cantos do suporte.  
Lance inicial R\$ 1.200,00



**1371 TUCA REINÉS**  
Paris  
60 x 49,7 cm  
Foto pb sobre papel / Vinco, ondulação, furo e deformação nos cantos. Tiragem 2/3.  
Lance inicial R\$ 1.200,00



**1372 TUCA REINÉS**  
Paris  
60 x 49,7 cm  
Foto pb sobre papel / Vinco, ondulação, furo e deformação nos cantos. Tiragem 2/3.  
Lance inicial R\$ 1.200,00

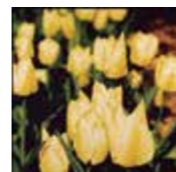

**1389 BETO RIGINIK**  
Tulipas Amarelas  
Foto cor sobre papel / 2004 / Moldura madeira preta com vidro 103 x 103 cm. Perda de suporte, solta dentro da montagem.  
Lance inicial R\$ 1.200,00



**1390 BETO RIGINIK**  
Bancos Enfileirados em Pátio  
Foto cor sobre papel / 2004 / Moldura de madeira preta 103 x 103 cm. Abaulamento, arranhão e marcas de impacto.  
Lance inicial R\$ 1.000,00



**1391 HERB RITTS**  
Nude With Shadows, Front View  
50,6 x 40,4 cm  
Foto pb sobre papel / 1985 / Tiragem 21/25.  
Lance inicial R\$ 1.200,00



**1392 HERB RITTS**  
Naomi With Raised Arms, Los Angeles / Foto pb sobre papel / 1988 / Moldura de madeira preta com acrílico 83,3 x 72 cm. Arranhões e sujidades no acrílico.  
Lance inicial R\$ 1.200,00



**1373 TUCA REINÉS**  
Paris La Defense  
60 x 49,7 cm  
foto pb / Vinco, ondulação, furo e abertura nos quatro cantos do suporte.  
Lance inicial R\$ 1.200,00



**1374 ROGÉRIO REIS**  
Sem Título  
47,3 x 39,7 cm  
Foto pb sobre papel / 1998 / Risco  
Lance inicial R\$ 800,00



**1375 ALBERT RENGER-PATZSCH**  
Mary Wigman / 16,9 x 22,8 cm  
Foto pb sobre papel / 1931 / Arranhões e abertura nos cantos do suporte.  
Lance inicial R\$ 1.200,00



**1376 BETTINA RHEIMS**  
Delphine - Série X.Mas  
26,9 x 33 cm  
Foto cor sobre papel / 1999 / Tiragem 5/500.  
Lance inicial R\$ 1.200,00



**1393 RUTH ROBERTSON**  
Nu Feminino  
28 x 34,5 cm  
Foto pb sobre papel / 1994 / Ondulação suave na borda esquerda. Tiragem 4/100.  
Lance inicial R\$ 1.200,00



**1394 PAULO ROCHA**  
Andrea Oliveira  
99,8 x 61 cm / Foto pb sobre papel / 1992 / Deformação nos cantos e nas bordas. Ampliação 2002 (série especial).  
Lance inicial R\$ 1.000,00



**1395 PAULO ROCHA**  
Geane Brito / 96 x 64 cm  
Foto pb sobre papel / 1992 / Pequenos vincos e perdas nas bordas. Ampliação 2002 (série especial)  
Lance inicial R\$ 1.000,00



**1396 PAULO ROCHA**  
Geane Brito  
96,5 x 58 cm  
Foto pb sobre papel / 1992 / Ampliação 2002 (série especial).  
Lance inicial R\$ 1.000,00



**1377 BETTINA RHEIMS**  
Pheline - Série X.Mas  
26,7 x 33 cm  
Foto cor sobre papel / 1999 / Tiragem 5/500.  
Lance inicial R\$ 1.200,00

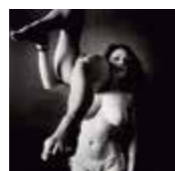

**1378 BETTINA RHEIMS**  
Acrobates III / Foto pb sobre papel / 1981 / Moldura de madeira preta com vidro 156 x 156 cm. Perdas, arranhões, afundamento e manchas. Tiragem 1/3  
Lance inicial R\$ 800,00



**1379 VAVÁ RIBEIRO**  
Carolyn 5  
24 x 30,5 cm  
Foto cor sobre papel / 2002 / Moldura de madeira com vidro 29,8 x 37,7 cm.  
Lance inicial R\$ 1.000,00



**1380 VAVÁ RIBEIRO**  
Sarah 2 / 23,9 x 30,2 cm  
Foto cor sobre papel / 2000 / Moldura de madeira branca com vidro 29,8 x 37,7 cm. Riscos e manchas.  
Lance inicial R\$ 1.000,00



**1397 PAULO ROCHA**  
Luciana Silva  
99,7 x 61,2 cm  
Foto pb sobre papel / 1992 / Deformação nas bordas. Ampliação 2002 (série especial).  
Lance inicial R\$ 1.000,00



**1398 PAULO ROCHA**  
Silvia Pintor  
99,8 x 62 cm  
Foto pb sobre papel / 1992 / Deformação nas bordas. Ampliação 2002 (série especial).  
Lance inicial R\$ 1.000,00



**1399 PAULO ROCHA**  
Silvia Pintor  
96 x 58 cm  
Foto pb sobre papel / 1992 / Ampliação 2002 (série especial). / Lance inicial R\$ 1.200,00



**1400 PAULO ROCHA**  
Silvia Pintor / 99,9 x 61,5 cm  
Foto pb sobre papel / 1992 / Rasgo na borda direita e arranhões. Ampliação 2002 (série especial).  
Lance inicial R\$ 1.000,00

## LEILÃO ONLINE

8º DIA - 30 SETEMBRO ÀS 19H

Do lote 1401 ao 1619

### TELEFONE E ONLINE

+55 (11) 3061-3155 ou 3081-6581

[www.leilaodearte.com](http://www.leilaodearte.com)

Para participar online faça já o seu cadastro através do nosso site [www.leilaodearte.com](http://www.leilaodearte.com)

*Não é de responsabilidade do Leiloeiro qualquer problema referente à falha de sistema, cadastro, manutenção de conexão com internet, ou outros relacionados, que por ventura venham a ocorrer no momento da licitação e que impeçam o USUÁRIO do sistema online de participar do leilão.*



**1401** GEORGE RODGER  
*Kordofan, Southern Sudan*  
35 x 24,5 cm  
Foto pb sobre papel / 1949 /  
Moldura de madeira preta com  
vidro. Tiragem 255/01.  
Lance inicial R\$ 1.600,00



**1402** GEORGE RODGER  
*Chad, África*  
25,5 x 35,5 cm  
Foto pb sobre papel / 1940 /  
Moldura de madeira preta com  
vidro 46,5 x 56,5 cm. Tiragem  
256/01. / Lance inicial R\$ 1.600,00



**1403** ALEXANDER RODCHENKO  
*Girl With Leica*  
Foto pb em gelatina e prata sobre  
papel / 1934 / Moldura de madeira  
preta com vidro 49 x 37,5 cm.  
Lance inicial R\$ 4.500,00



**1404** ROGER-VIOLLET  
*Étude de Nu*  
24 x 24 cm  
Foto pb sobre papel / c. 1900 /  
Moldura de madeira preta com  
vidro.  
Lance inicial R\$ 600,00



**1405** ROGER-VIOLLET  
*Étude de Nu*  
Foto pb sobre papel / c. 1900 /  
Moldura de madeira preta com  
vidro 64,6 x 58,6 cm. Perdas,  
vincos e manchas.  
Lance inicial R\$ 400,00



**1406** ROGER-VIOLLET  
*Étude de Nu / 24 x 24 cm*  
Foto pb sobre papel / c. 1900 /  
Moldura de madeira preta com  
vidro. Marca acentuada no canto e  
ondulação generalizada.  
Lance inicial R\$ 400,00



**1407** ROGER-VIOLLET  
*Étude de Nu / 24 x 24 cm*  
Foto pb sobre papel / c. 1900  
/ Vincos, ondulação e marcas.  
Quebra no canto inferior.  
Lance inicial R\$ 400,00



**1408** ROGER-VIOLLET  
*Étude de Nu / 24 x 24 cm*  
Foto pb sobre papel / c. 1900 /  
Moldura de madeira preta com  
vidro 64,7 x 58,5 cm. Vincos,  
ondulação e marcas.  
Lance inicial R\$ 400,00



**1409** ROGER-VIOLLET  
*Étude de Nu*  
Foto pb sobre papel / c. 1900 /  
Madeira preta com vidro 65 x 59  
cm. Pouco danificada.  
Lance inicial R\$ 400,00



**1410** ROGER-VIOLLET  
*Étude de Nu*  
Foto pb sobre papel / c. 1900 /  
Moldura 64,8 x 58 cm. Ondulação  
e vincos.  
Lance inicial R\$ 400,00



**1411** ROGER-VIOLLET  
*Étude de Nu*  
24 x 24 cm  
Foto pb sobre papel / c. 1900 /  
Moldura de madeira preta com  
vidro 65 x 60 cm. Ondulação  
suave. / Lance inicial R\$ 400,00



**1412** ROGER-VIOLLET  
*Étude de Nu*  
24 x 24 cm  
Foto pb sobre papel / c. 1900 /  
Moldura de madeira preta com  
vidro 65 x 60 cm. Ondulação  
suave. / Lance inicial R\$ 400,00



**1413** ROGER-VIOLLET  
*Femme Nue de Profil / 24 x 24 cm*  
Foto pb sobre papel / c. 1900 /  
Moldura de madeira preta com  
vidro 64,5 x 58,5 cm. Vincos,  
ondulações e marcas.  
Lance inicial R\$ 400,00



**1414** ROGER-VIOLLET  
*Femme / Foto pb sobre papel / /*  
c. 1900 / Moldura de madeira preta  
com vidro 64 x 59 cm. Vincos  
generalizados, ondulação, rasgo  
e marca com perda de película  
superior. / Lance inicial R\$ 400,00



**1415** SARA ROSENBERG  
*S/ Título*  
Metal e veludo / Saco de veludo  
preto e uma pequena escultura de  
Rosemberg.  
Lance inicial R\$ 1.000,00



**1416** HILDEGARD ROSENTHAL  
*Praça da Sé*  
Foto pb em gelatina e prata sobre  
papel / Montada em Cartão com  
Cantoneiras. Pequena dobra.  
Lance inicial R\$ 700,00



**1417** HILDEGARD ROSENTHAL  
*Rua Direita*  
Foto pb em gelatina e prata sobre  
papel / Montada em Cartão com  
Cantoneiras.  
Lance inicial R\$ 700,00



**1418** HILDEGARD ROSENTHAL  
*O Motorista de Táxi*  
Foto pb em gelatina e prata sobre  
papel / Montada em Cartão com  
Cantoneiras.  
Lance inicial R\$ 500,00



**1419** HILDEGARD ROSENTHAL  
*O Menino Jornaleiro*  
Foto pb em gelatina e prata sobre  
papel / 1939 / Montada em Cartão  
com Cantoneiras. Pequena dobra.  
Lance inicial R\$ 600,00



**1420** HILDEGARD ROSENTHAL  
*Estádio Municipal do Pacaembú*  
Foto pb em gelatina e prata sobre  
papel / Montada em Cartão com  
Cantoneiras. Mancha.  
Lance inicial R\$ 600,00



**1421** HILDEGARD ROSENTHAL  
*Rua São Bento*  
Foto pb em gelatina e prata sobre papel / Montada em Cartão com Cantoneiras. Dobras.  
Lance inicial R\$ 600,00



**1422** HILDEGARD ROSENTHAL  
*Avenida Ipiranga com Avenida São João*  
Foto pb em gelatina e prata sobre papel / Montada em Cartão com Cantoneiras. Sujidades.  
Lance inicial R\$ 700,00



**1423** HILDEGARD ROSENTHAL  
*Passantes Atravessando a Rua*  
Foto pb em gelatina e prata sobre papel / Montada em Cartão com Cantoneiras.  
Lance inicial R\$ 800,00



**1424** HILDEGARD ROSENTHAL  
*Ladeira com Chão de Paralelepípedo* / 28,2 x 28,2 cm  
Foto pb em gelatina e prata sobre papel / déc. 1940 / Moldura de madeira preta com vidro 59,5 x 70 cm. / Lance inicial R\$ 800,00



**1441** JAN SAUDEK  
*Jana Drap #370*  
37,5 x 29,4 cm  
Foto pb em gelatina e prata colorizada sobre papel  
Lance inicial R\$ 1.500,00



**1442** JAN SAUDEK  
*Jana Drap*  
39 x 28,5 cm  
Foto pb em gelatina e prata colorizada sobre papel / 1978 / Tiragem 76/86.  
Lance inicial R\$ 1.500,00



**1443** JAN SAUDEK  
*Man Begg Woman*  
29,4 x 39,4 cm  
Foto pb em gelatina e prata colorizada sobre papel  
Lance inicial R\$ 1.300,00



**1444** SÔNIA SCHUIITEK  
*Céu Da Pinacoteca*  
Foto cor sobre papel / 2000 / Moldura de madeira preta com vidro 84,6 x 66,8 cm.  
Lance inicial R\$ 900,00



**1425** HILDEGARD ROSENTHAL  
*Carro Parado com Motorista e Moça*  
25,1 x 35 cm  
Foto pb em gelatina e prata sobre papel  
Lance inicial R\$ 800,00



**1426** JACK ROURKE  
*The Twist*  
50,5 x 40,5 cm  
Foto pb sobre papel / Tiragem 1/50.  
Lance inicial R\$ 1.500,00



**1427** PAOLO ROVERSI  
*Sasha Robeitson* / 50 x 60 cm  
Foto cor sobre papel / 1985 / Moldura de madeira preta com vidro 91 x 77,5 cm. Vincos suaves generalizados.  
Lance inicial R\$ 1.300,00



**1428** PAOLO ROVERSI  
*Audrey, Paris*  
Foto cor sobre papel / 1996 / Moldura de madeira preta com vidro 91 x 68 cm. Vincos. Tiragem 3/12.  
Lance inicial R\$ 1.300,00



**1445** SÔNIA SCHUIITEK  
*Portais*  
Foto cor sobre papel / 2000 / Moldura de madeira preta com vidro 84,5 x 65,7 cm. Ondulação no suporte.  
Lance inicial R\$ 900,00



**1446** SÔNIA SCHUIITEK  
*Domingo*  
Foto cor sobre papel / 2000 / Moldura de madeira preta com vidro na frente 66 x 84,5 cm. Ondulação.  
Lance inicial R\$ 900,00



**1447** SÔNIA SCHUIITEK  
*Restauro do Mappin*  
Foto cor sobre papel / 2000 / Moldura de madeira preta com vidro 84,7 x 65,7 cm. Suave ondulação.  
Lance inicial R\$ 900,00



**1448** SÔNIA SCHUIITEK  
*Municipal Com Vermelho*  
Foto cor sobre papel / 2000 / Moldura de madeira preta com vidro 84,5 x 65,7 cm. Ondulação.  
Lance inicial R\$ 900,00

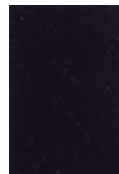

**1429** THOMAS RUFF  
*Sterne - 20h00m50s*  
89,5 x 65,4 cm / Foto pb sobre papel / 1990/1994 / Ondulação e manchas acentuadas.  
Lance inicial R\$ 1.000,00



**1430** THOMAS RUSCH  
*Gordischer Knoten*  
Foto cor sobre papel / 2002 / Fungos e abaulamento do suporte. Aderida à obra I0000998.  
Lance inicial R\$ 1.000,00



**1431** THOMAS RUSCH  
*Stereopearls # 1*  
Foto pb sobre papel / / Fungos e abaulamento do suporte. Aderida à obra I0000997. / Lance inicial R\$ 1.000,00



**1432** DANIEL SABATER Y SALABERT / *El Orgullo de la Família* / 57,3 x 67,7 cm  
Óleo sobre tela / 1975 / Craquelês acentuados e desprendimento com perda de policromia.  
Lance inicial R\$ 6.000,00



**1449** SÔNIA SCHUIITEK  
*Parede Musical*  
Foto cor sobre papel / 2000 / Moldura de madeira preta com vidro 66 x 84,5 cm. Ondulação.  
Lance inicial R\$ 900,00



**1450** SÔNIA SCHUIITEK  
*Detalhe do Chá*  
Foto cor sobre papel / 2000 / Moldura de madeira preta com vidro 85,5 x 66,7 cm.  
Lance inicial R\$ 900,00



**1451** SÔNIA SCHUIITEK  
*Solidão No Bexiga*  
Foto cor sobre papel / 1999 / 84,7 x 65,7 cm.  
Lance inicial R\$ 900,00



**1452** SÔNIA SCHUIITEK  
*Portal Ocre*  
Foto cor sobre papel / 2000 / Moldura  
Lance inicial R\$ 900,00



**1433** SAM SAMORE  
*The Suicidist*  
37 x 55 cm  
Foto pb sobre papel / 1973 / Moldura de madeira preta com vidro 81 x 98 cm. Ondulação.  
Lance inicial R\$ 1.200,00



**1434** JAN SAUDEK  
*S/ Título* / 60 x 70,5 cm  
Foto pb em gelatina e prata colorizada sobre papel / Moldura de madeira preta com vidro e inscrições sobre a foto.  
Lance inicial R\$ 1.400,00



**1435** JAN SAUDEK  
*Big Sister*  
27 x 41,2 cm  
Foto pb em gelatina e prata colorizada sobre papel / 1891 / Vinco acentuado e ondulação.  
Lance inicial R\$ 1.200,00



**1436** JAN SAUDEK  
*Hey Joe's Place, 30 Years Later...*  
120 x 120 cm / Foto pb em gelatina e prata colorizada sobre papel / / 1989 / Arranhões na moldura. Tiragem 3/5.  
Lance inicial R\$ 1.500,00



**1453** SÔNIA SCHUIITEK  
*Kit Viagem - Memorial do Imigrante*  
70 x 50,8 cm  
Foto cor sobre papel / 2000 / Vinco e mancha nas bordas.  
Lance inicial R\$ 700,00



**1454** SÔNIA SCHUIITEK  
*Estacionamento Coberto - Memorial do Imigrante*  
70 x 50,7 cm  
Foto cor sobre papel / 2000  
Lance inicial R\$ 900,00



**1455** SÔNIA SCHUIITEK  
*Maria Fumaça - Memorial do Imigrante*  
50,7 x 70 cm  
Foto cor sobre papel / 2000 / Manchas na borda superior.  
Lance inicial R\$ 800,00



**1456** SÔNIA SCHUIITEK  
*Igreja Ortodoxa do Paraíso, São Paulo* / 50,7 x 70 cm  
Foto cor sobre papel / 2000 / Moldura de madeira preta com vidro 84,5 x 65,7 cm. Ondulação.  
Lance inicial R\$ 900,00



**1437** JAN SAUDEK  
*The Deep Devotion of Veronique*  
105 x 91,3 cm / Foto pb em gelatina e prata colorizada sobre papel / 1994 / Sujidades na parte interna da montagem. Tiragem 3/5. / Lance inicial R\$ 1.500,00



**1438** JAN SAUDEK  
*Childhood, #53*  
28,7 x 35,7 cm / Foto pb em gelatina e prata colorizada sobre papel / 1966 / Acondicionamento inadequado, fixada em papel e tecido ácidos.  
Lance inicial R\$ 1.300,00



**1439** JAN SAUDEK  
*Obese Woman Holding a Can of Coca-Cola* / 23,3 x 22,4 cm  
Foto pb em gelatina e prata colorizada sobre papel / Manchas e sujidades aderidas, perda com reintegração.  
Lance inicial R\$ 1.300,00



**1440** JAN SAUDEK  
*Sweet Secret #1911/1*  
29,4 x 38,5 cm  
Foto pb em gelatina e prata colorizada sobre papel /  
Lance inicial R\$ 1.500,00



**1457** SÔNIA SCHUIITEK  
*Interiores*  
Foto cor sobre papel / 2000 / Moldura de madeira preta com vidro na frente.  
Lance inicial R\$ 900,00



**1458** SÔNIA SCHUIITEK  
*Abóboda*  
Foto cor sobre papel / 2000 / Moldura preta com vidro na frente 66 x 84,5 cm. Ondulação.  
Lance inicial R\$ 900,00



**1459** SÔNIA SCHUIITEK  
*Abóboda com ícones*  
Foto cor sobre papel / 2000 / Moldura preta com vidro 84,5 x 65,7 cm. Ondulação Do Suporte.  
Lance inicial R\$ 900,00



**1460** SÔNIA SCHUIITEK  
*Abóboda Em Luz*  
Foto cor sobre papel / 2000 / Moldura de madeira preta com vidro 66 x 84,5 cm.  
Lance inicial R\$ 900,00



**1461 SÔNIA SCHUIITEK**  
*Homens Trabalhando*  
70 x 50,6 cm  
Foto cor sobre papel / 2001  
Lance inicial R\$ 900,00



**1462 SÔNIA SCHUIITEK**  
*Jardim da Rua Iperoga*  
70 x 50,2 cm  
Foto cor sobre papel / 2000 /  
Manchas nas bordas.  
Lance inicial R\$ 900,00



**1463 SÔNIA SCHUIITEK**  
*Meia Morada*  
70,1 x 50,7 cm  
Foto cor sobre papel / 2000  
Lance inicial R\$ 900,00



**1464 SÔNIA SCHUIITEK**  
*Janela Em Holambra*  
Foto cor sobre papel / 2000 /  
Moldura de madeira preta com  
vidro 84,5 x 66 cm.  
Lance inicial R\$ 900,00



**1481 JEANLOUP SIEFF**  
*Nu Sur un Lit - Paris*  
44 x 29,6 cm  
Foto pb sobre papel / 1967 /  
Moldura de madeira preta com  
vidro 71 x 56 cm.  
Lance inicial R\$ 2.000,00



**1482 JEANLOUP SIEFF**  
*Charlotte Rampling*  
30 x 19,9 cm  
Foto pb sobre papel / 1971 /  
Moldura de metal com acrílico  
51,2 x 41 cm. Riscos no acrílico.  
Lance inicial R\$ 2.000,00



**1483 JEANLOUP SIEFF**  
*Nadja Sitbon - Série Torses Nus*  
35,6 x 35 cm / Foto pb (vintage)  
sobre papel / 1985 / Moldura de  
metal com acrílico 61,3 x 46,3 cm.  
Ondulação, mancha, vincos e riscos  
no acrílico. / Lance inicial R\$ 1.800,00



**1484 JEANLOUP SIEFF**  
*Anne, Oujol - Série Torses Nus*  
35,6 x 35 cm  
Foto pb (vintage) sobre papel /  
1986 / Moldura de metal com  
acrílico 61,5 x 51,3 cm.  
Lance inicial R\$ 2.000,00



**1465 SÔNIA SCHUIITEK**  
*A Casa e o Sonho*  
50,4 x 70,4 cm  
Foto cor sobre papel / 2000 /  
Vincos acentuado e manchas na  
borda.  
Lance inicial R\$ 600,00



**1466 SÔNIA SCHUIITEK**  
*Caminho - Igreja dos Poloneses*  
Foto cor sobre papel / 2000 /  
Moldura de madeira com vidro  
84,7 x 65,7 cm. Ondulação e  
marcas de impacto.  
Lance inicial R\$ 700,00



**1467 FERDINANDO SCIANNA**  
*Marpessa For Dolce & Gabbana*  
50,1 x 61,7 cm  
Foto pb sobre papel / 1987 /  
Vincos.  
Lance inicial R\$ 1.000,00



**1468 GEORGE HENRY SEELEY**  
*Girl With Bowl*  
20,5 x 16,3 cm  
Fotogravura sobre papel / 1909  
/ Moldura de metal com acrílico  
51,1 x 41 cm. Amarelecimento do  
papel. / Lance inicial R\$ 1.000,00



**1485 JEANLOUP SIEFF**  
*Hommage À Seurat*  
44,8 x 30,1 cm  
Foto pb em gelatina e prata sobre  
papel / 1965 / Ondulação na borda  
superior e vinco.  
Lance inicial R\$ 1.800,00



**1486 JEANLOUP SIEFF**  
*Charlotte Rampling - Série Torses Nus*  
35,8 x 35 cm  
Foto pb sobre papel / 1986 /  
Riscos, arranhões no acrílico e  
suave ondulação.  
Lance inicial R\$ 2.000,00



**1487 MARCIO SIMCH**  
*Moda*  
42 x 52 cm  
Foto cor sobre papel / 2001 /  
Moldura de acrílico com vidro 51,2  
x 61,1 cm. Sujidades. Tiragem 1/3.  
Lance inicial R\$ 1.500,00



**1488 MARCIO SIMCH**  
*Moda*  
42 x 52 cm  
Foto cor sobre papel / 2001 /  
Moldura de acrílico 51,2 x 61,1 cm.  
Trinca e riscos. Tiragem 1/13.  
Lance inicial R\$ 1.600,00



**1469 GEORGE HENRY SEELEY**  
*Conspiracy* / 20,3 x 16,1 cm  
Fotogravura sobre papel / 1909  
/ Moldura de acrílico 51 x 41  
cm. Amarelecimento do papel e  
ondulação.  
Lance inicial R\$ 800,00



**1470 GEORGE HENRY SEELEY**  
*Nude the Pool* / 15,7 x 19,7 cm  
Fotogravura sobre papel / 1909  
/ Moldura de metal cor preta  
com acrílico. 51,3 x 41,5 cm.  
Amarelecimento e acidez do  
suporte. / Lance inicial R\$ 800,00



**1471 GEORGE HENRY SEELEY**  
*Spring* / 51,9 x 41 cm  
Fotogravura sobre papel / 1909  
/ Moldura de metal cor preta  
com acrílico. Amarelecimento e  
sujidades.  
Lance inicial R\$ 800,00



**1472 GEORGE HENRY SEELEY**  
*Autumn* / 21 x 16,3 cm  
Foto pb sobre papel / c. 1909  
/ Moldura de metal cor preta  
com acrílico 51,1 x 41 cm.  
Amarelecimento do suporte.  
Lance inicial R\$ 800,00



**1489 MARCIO SIMCH**  
*Retrato de Modelo*  
57,5 x 70 cm / Foto pb sobre papel  
/ 2001 / Moldura de madeira com  
vidro 82 x 82 cm. Manchas e  
sujidades. Tiragem 1/3.  
Lance inicial R\$ 1.600,00



**1490 ÂNGELO SIMEONE**  
*Menina Lendo o Livro*  
86,7 x 67 cm  
Óleo sobre tela / Ondulação  
generalizada do suporte.  
Lance inicial R\$ 3.000,00



**1491 SKEEN**  
*Mulheres Rodiya, Ceilão*  
36 x 26,3 cm / Foto pb (albumina)  
sobre papel / séc. XIX / Pelicula  
fotográfica danificada. Ondulação,  
manchas acentuadas, rasgos e perda  
de suporte. / Lance inicial R\$ 1.600,00



**1492 WILLIAM EUGENE SMITH**  
*Nurse Midwife, Maud Callen Cases  
Pain of Birth - Life and Death*  
20,4 x 31,7 cm Foto pb sobre  
papel / 1951 / Vincos nos cantos  
do suporte, arranhões.  
Lance inicial R\$ 2.000,00



**1473 GEORGE HENRY SEELEY**  
*Nº 356*  
14,5 x 18 cm  
Foto pb sobre papel / 1909 /  
Moldura de metal com acrílico  
51,1 x 41 cm. Amarelecimento e  
vincos. / Lance inicial R\$ 800,00



**1474 GEORGE HENRY SEELEY**  
*The Artist* / 14,5 x 18 cm  
Foto pb sobre papel / 1906  
/ Moldura de Metal com  
acrílico 51,2 x 41 cm. Vinco e  
amarelecimento do papel.  
Lance inicial R\$ 800,00



**1475 MARK SEGAL**  
*Ocelot*  
Foto cor sobre papel / Moldura de  
madeira preta com vidro 55,3 x  
64,5 cm. Vincos. Tiragem a.p.  
Lance inicial R\$ 1.500,00



**1476 MARK SEGAL**  
*Retrato de Mulher Olhando para  
Baixo* / 20 x 12,4 cm  
Foto gravura pb sobre papel  
/ 1996 / Vinco e abertura do  
suporte. Tiragem 6/20.  
Lance inicial R\$ 1.500,00



**1493 WILLIAM EUGENE SMITH**  
*Waiting For Survivors*  
20,4 x 31,7 cm  
Foto pb sobre papel / 1956 /  
Vincos nos cantos do suporte e  
arranhões.  
Lance inicial R\$ 1.600,00



**1494 EMMANUEL SOUGEZ**  
*Flores*  
37,5 x 37,5 cm  
Foto pb sobre papel / Moldura de  
madeira com vidro 73 x 63 cm.  
Ondulação e vincos.  
Lance inicial R\$ 900,00



**1495 RENATO SOUSA**  
*Vista do Ibirapuera, Oca*  
40 x 96 cm  
Foto cor sobre papel / 2002 /  
Moldura de madeira preta com  
vidro 72,5 x 28,5 cm.  
Lance inicial R\$ 900,00



**1496 RENATO SOUSA**  
*Vista do Ibirapuera, Oca*  
99,7 x 80,7 cm  
Foto cor sobre papel / 2002  
Lance inicial R\$ 900,00



**1477 ANDRES SERRANO**  
*Head* / 152 x 126 cm  
Foto cor (cibachrome) sobre  
papel / 1997 / Riscos, perdas  
na moldura e papel do verso  
danificado. Tiragem 1/3.  
Lance inicial R\$ 1.400,00



**1478 AMIT SHABI**  
*Soldado e Homem Civil se  
Enfrentam* / 89 x 109 cm  
Foto cor sobre papel / 2000 / Vincos  
generalizados, deformação nas bordas  
e ondulação do suporte formando  
"bolhas" / Lance inicial R\$ 1.400,00



**1479 KISHIN SHINOYAMA**  
*The Bird I - Série The Births*  
41,4 x 41,7 cm Foto pb em gelatina  
e prata sobre papel / 1968 / Moldura  
de metal com acrílico 73 x 59,5  
cm. Ondulação suave no suporte e  
vincos. / Lance inicial R\$ 1.600,00



**1480 TEIKOH SHIOTANI**  
*Riverside Of Kurosaka*  
Foto pb sobre papel / c. 1957 /  
Moldura de metal com acrílico  
51,5 x 41 cm.  
Lance inicial R\$ 1.800,00



**1497 RENATO SOUSA**  
*Vista do Ibirapuera, Oca*  
100 x 79,5 cm  
Foto cor / 2002 / Vincos.  
Lance inicial R\$ 900,00



**1498 DAVID DE SOUZA**  
*Capoeira*  
Foto cor sobre papel / Vincos,  
abaulamento do suporte e dobras.  
Lance inicial R\$ 900,00



**1499 DAVID DE SOUZA**  
*Capoeira*  
Foto cor sobre papel / Vincos,  
abaulamento do suporte e dobras.  
Lance inicial R\$ 900,00



**1500 DAVID DE SOUZA**  
*Capoeira*  
Foto cor sobre papel / Vincos  
esparcos e abaulamento.  
Lance inicial R\$ 900,00



**1501** DAVID DE SOUZA  
*Capoeira*  
Foto pb sobre papel / Vincos esparsos e abaulamento. Lance inicial R\$ 900,00



**1502** DAVID DE SOUZA  
*Capoeira*  
Foto pb sobre papel / Fungos, abaulamento do suporte e dobras. Aderida à obra. Lance inicial R\$ 500,00



**1503** DAVID DE SOUZA  
*Capoeira*  
Foto pb sobre papel / Fungos, mancha, vincos, abaulamento do suporte e dobras. Aderida à obra. Lance inicial R\$ 500,00



**1504** DAVID DE SOUZA  
*Capoeira*  
Foto cor sobre papel / Fungos, vincos, abaulamento do suporte e dobras. Lance inicial R\$ 500,00



**1505** DAVID DE SOUZA  
*Capoeira*  
Foto pb sobre papel / Enrolada, abaulamento, vincos e rasgos. Lance inicial R\$ 500,00



**1506** DAVID DE SOUZA  
*Capoeira*  
Foto pb sobre papel / Aderida e enrolada com a obra lote 1507 e 1508. Lance inicial R\$ 500,00



**1507** DAVID DE SOUZA  
*Capoeira*  
Foto cor sobre papel / Aderida e enrolada com a obra 1506 e 1508. Lance inicial R\$ 500,00



**1508** DAVID DE SOUZA  
*Capoeira*  
Foto cor sobre papel / Aderida e enrolada com a obra 1506 e 1507. Lance inicial R\$ 500,00



**1509** ANNIE SPRINKLE  
*Seven Men Inside Katherine*  
53 x 200 cm  
Foto cor sobre papel / 1996 / Fungos acentuados, ondulação e mancha por umidade. Lance inicial R\$ 700,00



**1510** CAMILA SPOSATI  
*Still Life, Nine Minutes Of Light in Darkness*  
Foto cor sobre papel / 2000  
Lance inicial R\$ 1.200,00



**1511** CAMILA SPOSATI  
*Still Life, Four Minutes And Thirty Seconds of Light in Darkness*  
Foto cor sobre papel / 2000  
Lance inicial R\$ 1.200,00



**1512** CAMILA SPOSATI  
*Still Life, Seven Minutes Of Light In Darkness*  
Foto cor sobre papel / 2000  
Lance inicial R\$ 1.200,00



**1521** DENNIS STOCK  
*Tulipa - Tulip Series*  
69,5 x 105  
Fotogravura sobre papel / 2001 / Moldura madeira com vidro 95,4 x 125,2 cm. Lance inicial R\$ 1.200,00



**1522** DENNIS STOCK  
*Tulipa - Tulip Series*  
73,4 x 73,4 cm  
Fotogravura sobre papel / 2001 / Moldura de madeira 95 x 125,2 cm. Tiragem 3/100. Lance inicial R\$ 1.200,00



**1523** JOCK STURGES  
*Jennifer*  
37 x 47,4 cm  
Foto pb sobre papel / 1989 / Vincos. Tiragem 24/40. Ampliação 1999. Lance inicial R\$ 1.200,00



**1524** JOCK STURGES  
*Scoil Mhuire #62*  
46,2 x 36 cm  
Foto pb sobre papel / 1988 / Vincos. Lance inicial R\$ 1.200,00

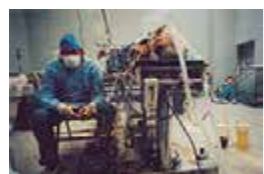

**1513** JAMES L. STANFIELD  
*Zabrze*  
Foto cor sobre papel / Ondulação acentuada do suporte e vincos. Lance inicial R\$ 900,00



**1514** SHANNON STAPLETON  
*Vítimas no World Trade Center*  
24,7 x 33,6 cm  
Foto cor sobre papel / 2001  
Lance inicial R\$ 1.200,00



**1515** EDWARD STEICHEN  
*Brançusi in his Studio*  
34,5 x 26,5 cm / Foto pb em gelatina e prata sobre papel / 1927 / Perdas e afundamentos causados por impacto. Lance inicial R\$ 1.200,00



**1516** ROBERTO STELZER  
*Nu Feminino - Série Nus e Amassadas*  
16,5 x 19,6 cm  
Foto pb sobre papel / 2003 / Doação de Joaquim Paiva, agosto 2003. / Lance inicial R\$ 1.000,00



**1529** YURIKO TAKAGI  
*Helen + Kitagawara, Tokyo*  
35 x 43,5 cm / Foto pb sobre papel / 1992 / Moldura de metal com acrílico 58 x 70 cm. Arranhões no acrílico. Tiragem 2/25. Lance inicial R\$ 1.000,00



**1530** YURIKO TAKAGI  
*Early Bird, Anne, Paris*  
43,5 x 35 cm  
Foto pb sobre papel / 1998 / Riscos e arranhões no acrílico. Tiragem 2/75. Lance inicial R\$ 1.000,00



**1531** MARIO TESTINO  
*S/ Título - Álbum the Coincidence of the Arts* / 30,4 x 24,1 cm  
Foto pb sobre papel / 1998 / Álbum com texto em caixa preta de metal com lentes. Lance inicial R\$ 8.400,00



**1531** MARIO TESTINO  
*S/ Título - Álbum the Coincidence of the Arts*



**1517** ROBERTO STELZER  
*Nu Feminino - Série Nus e Amassadas*  
26,5 x 19 cm  
Foto pb sobre papel / 2003 / Doação de Joaquim Paiva, agosto 2003. / Lance inicial R\$ 1.000,00



**1518** ROBERTO STELZER  
*Nu Feminino - Série Nus e Amassadas* / 28,5 x 21,5 cm  
Foto pb sobre papel / 2003 / Doação de Joaquim Paiva, agosto 2003. Vinco. Lance inicial R\$ 1.000,00



**1519** ROBERTO STELZER  
*Nu Feminino - Série Nus e Amassadas*  
26,5 x 19 cm  
Foto pb sobre papel / 2003 / Doação de Joaquim Paiva, agosto 2003. / Lance inicial R\$ 1.000,00



**1520** BERT STERN  
*Marilyn Monroe*  
46 x 59 cm  
Foto pb sobre papel / Moldura com acrílico 77 x 62 cm. Ondulação, rever montagem. Lance inicial R\$ 1.570,00



**1531** MARIO TESTINO  
*S/ Título - Álbum the Coincidence of the Arts*



**1531** MARIO TESTINO  
*S/ Título - Álbum the Coincidence of the Arts*



**1531** MARIO TESTINO  
*S/ Título - Álbum the Coincidence of the Arts*



**1531** MARIO TESTINO  
*S/ Título - Álbum the Coincidence of the Arts*



**1531** MARIO TESTINO  
*S/ Título - Álbum the Coincidence of the Arts*



**1538** BROWN BROTHERS  
*Old Pennsylvania Station*  
48,2 x 37,4 cm  
Foto pb sobre papel / 1910 / Quebra no canto direito. Lance inicial R\$ 300,00



**1539** AUTOR NÃO  
IDENTIFICADO  
*Central Park Sprinkler, Turned One for the First Time* / 40,7 x 50,5 cm  
Foto pb sobre papel / 1928 / Moldura de madeira preta com vidro. / Lance inicial R\$ 300,00



**1540** AUTOR NÃO  
IDENTIFICADO  
*Times Square*  
22 x 30,4 cm  
Foto pb sobre papel / 1919 / Moldura de madeira preta com vidro. / Lance inicial R\$ 300,00





**1541** MICHAEL THRUSH  
*Breast Milk*  
Óleo sobre madeira / 2001 /  
Moldura 122 x 112 cm. Pequenas  
perdas de suporte nas bordas.  
Lance inicial R\$ 6.000,00



**1542** TIDY  
*S/ Título*  
55,4 x 55,6 cm  
Óleo e colagem / 1989 / Moldura  
de madeira preta com vidro 56 x  
56 cm.  
Lance inicial R\$ 1.200,00



**1543** OLIVIERO TOSCANI  
*Kissing Nun*  
50 x 59 cm  
Foto cor sobre papel / 1992  
Lance inicial R\$ 1.000,00



**1544** LARRY TOWELL  
*Fotografia - World Trade Center  
Attack / 72,7 x 92 cm*  
Foto pb sobre papel / 2001 /  
Ondulação e perdas por impacto  
na lateral.  
Lance inicial R\$ 1.500,00



**1561** SHOJI UEDA  
*Nude in Dunes*  
27 x 24 cm  
Foto pb sobre papel / 1950 /  
Moldura de metal cor preta com  
acrílico 51,3 x 41,2 cm.  
Lance inicial R\$ 1.000,00



**1562** ELLEN VON UNWERTH  
*Kate Moss*  
46 x 30 cm  
Foto pb sobre papel / 1995 / Rever  
Montagem.  
Lance inicial R\$ 1.000,00



**1563** ELLEN VON UNWERTH  
*Exit / 49 x 33 cm*  
Foto cor sobre papel / 1995 /  
Moldura de madeira preta com  
vidro 69,4 x 58,2 cm. Vincos  
generalizados. Tiragem 1/3.  
Lance inicial R\$ 900,00



**1564** ELLEN VON UNWERTH  
*The Lovers*  
46 x 30 cm  
Foto pb sobre papel / 2000 / Rever  
montagem.  
Lance inicial R\$ 1.000,00



**1545** LARRY TOWELL  
*Sister Rosilda And Child At*  
51,1 x 61,5 cm  
Foto pb sobre papel / ..., India /  
Vincos.  
Lance inicial R\$ 1.500,00



**1546** NICOLE TRAN BA VANG  
*Sans Title: 08 - CEL 99*  
Foto cor (acrílico, madeira, metal e  
fórmica) / 2000 / Moldura 80 x 60  
cm. Arranhões no acrílico.  
Lance inicial R\$ 900,00



**1547** NICOLE TRAN BA VANG  
*Coutures Cellulaires: août 00*  
Foto cor (acrílico, madeira, metal e  
fórmica) / 1999 / Moldura 80 x 61  
cm. Arranhões no acrílico.  
Lance inicial R\$ 900,00



**1548** NICOLE TRAN BA VANG  
*Coutures Cellulaires: juillet 00*  
80 x 60 cm  
Foto cor (acrílico, madeira, metal  
e fórmica) / 2000 / Moldura 59,5  
x 80 cm.  
Lance inicial R\$ 900,00



**1565** ELLEN VON UNWERTH  
*Two Girls Smooching*  
46 x 30 cm / Foto pb sobre papel  
/ 1992 / Ondulação do suporte,  
afundamentos e arranhões.  
Tiragem 1/30.  
Lance inicial R\$ 1.000,00



**1566** RUY VARELLA  
*Paisagem*  
27,7 x 35 cm.  
Foto pb sobre papel  
Lance inicial R\$ 800,00



**1567** CARL VAN VECHTEN  
*Diego Rivera*  
35 x 27,8 cm  
Foto pb em gelatina e prata sobre  
papel / 1932 / Manchas e danos  
no canto.  
Lance inicial R\$ 3.000,00



**1568** TUCA VIEIRA  
*Mahabalipuram*  
Foto pb sobre papel / 2000 /  
Pouco danificada.  
Lance inicial R\$ 800,00



**1549** LUIZ TRIPOLLI  
*Nu*  
48,8 x 33,6 cm  
Foto pb sobre papel / 1985 /  
Moldura com vidro 51,8 x 36,5 cm.  
Manchas, sujidades e trincas.  
Lance inicial R\$ 1.900,00



**1550** LUIZ TRIPOLLI  
*Retrato no Pier*  
39 x 39 cm  
Foto pb sobre papel / Moldura de  
madeira com acrílico 74,7 x 94,5  
cm. Tiragem 1/3.  
Lance inicial R\$ 1.900,00



**1551** LUIZ TRIPOLLI  
*Deborah Secco*  
60 x 50,1 cm  
Foto pb sobre papel / Vincos,  
deformação nas bordas.  
Lance inicial R\$ 1.200,00



**1552** JANAINA TSCHAPE  
*Dani I*  
Foto cor sobre papel / 2003 /  
Moldura de madeira verde com  
acrílico.  
Lance inicial R\$ 900,00



**1569** TUCA VIEIRA  
*Pushkar/India*  
Foto pb sobre papel / 1999 /  
Moldura de madeira preta com  
vidro 56,3 x 60,4 cm.  
Lance inicial R\$ 800,00



**1570** TUCA VIEIRA  
*Varanasi - Índia*  
29,5 x 39,6 cm  
Foto pb sobre papel / 2000  
Lance inicial R\$ 800,00



**1571** TUCA VIEIRA  
*Varanasi II - Índia*  
39,5 x 29,3 cm  
Foto pb sobre papel / 2000  
Lance inicial R\$ 800,00



**1572** ED VIGGIANI  
*Sombriinha com a Estátua de  
Antônio Conselheiro*  
29,8 x 39,8 cm  
Foto pb sobre papel / 1996 /  
Ondulação e manchas.  
Lance inicial R\$ 700,00



**1553** DRAUSIO TUZZOLO  
*Mulher com Seios Nus*  
44,5 x 35,6 cm  
Foto pb sobre papel / 1986 /  
Tiragem 1/15.  
Lance inicial R\$ 900,00



**1554** DRAUSIO TUZZOLO  
*Quadril Nu*  
44,9 x 35,6 cm  
Foto pb sobre papel / 1986 /  
Tiragem 1/15.  
Lance inicial R\$ 900,00



**1555** DRAUSIO TUZZOLO  
*Corpo Feminino*  
44,8 x 35,4 cm  
Foto pb sobre papel / 1999 /  
Tiragem 1/15.  
Lance inicial R\$ 900,00



**1556** NILS-UDO  
*Hêtre Tombé*  
97 x 97 cm / Foto cor sobre papel  
colado em placa de alumínio  
composto / 1986 / Moldura de  
madeira preta. Arranhões. Tiragem  
7/8. / Lance inicial R\$ 900,00



**1573** ED VIGGIANI  
*Fila para o Abastecimento de Água  
da População em Monte Santo*  
29,9 x 39,8 cm  
Foto pb sobre papel / 1996 /  
Ondulação.  
Lance inicial R\$ 700,00



**1574** ED VIGGIANI  
*Senhores Perto da Cruz durante  
Procissão da Semana Santa*  
29,9 x 39,9 cm  
Foto pb sobre papel / 1996 /  
Ondulação.  
Lance inicial R\$ 700,00



**1575** ED VIGGIANI  
*Pessoas no Caminho para o Alto  
do Morro de Santa Cruz*  
29,9 x 39,8 cm  
Foto pb sobre papel / 1996 /  
Ondulação.  
Lance inicial R\$ 700,00



**1576** ED VIGGIANI  
*Garoto com Criança no Colo*  
29,9 x 39,8 cm  
Foto pb sobre papel / 1997 /  
Ondulação.  
Lance inicial R\$ 700,00



**1557** NILS-UDO  
*Hêtre Sorbes / 97 x 97 cm / Foto  
cor sobre papel colado em placa  
de alumínio composto / 1933 /  
Arranhões e marcas causadas por  
impacto. Tiragem 3/3.  
Lance inicial R\$ 900,00*



**1558** NILS-UDO  
*Fougive Arborescente Feu*  
100 x 100 cm  
Foto cor sobre papel / 1990  
/ Arranhões na parte inferior.  
Tiragem 3/8.  
Lance inicial R\$ 900,00



**1559** NILS-UDO  
*Baghette de Bleuets / 80 x 100 cm*  
Foto cor sobre papel / 1993 /  
Riscos, arranhões, deformações,  
perdas e afundamentos causados  
por impacto. Tiragem 3/3.  
Lance inicial R\$ 700,00



**1560** NILS-UDO  
*Neige Tardive Sur Une Prairie de  
Montagne Fleurs de Pissenlit*  
Foto cor sobre papel / 1990 /  
Tiragem 3/3. Pequenos riscos  
e afundamentos causados por  
impacto. / Lance inicial R\$ 600,00



**1577** ED VIGGIANI  
*Ordenha Das Cabras*  
29,9 x 39,8 cm  
foto pb sobre papel / 1996 /  
Ondulação.  
Lance inicial R\$ 700,00



**1578** ED VIGGIANI  
*Chão Rachado no Açude Cocorobó*  
29,9 x 39,8 cm  
foto pb sobre papel / 1996 /  
Ondulação.  
Lance inicial R\$ 700,00



**1579** ED VIGGIANI  
*Baiana Em Frente A Bandeira Do  
Brasil*  
24 x 36,2 cm  
Foto cor sobre papel  
Lance inicial R\$ 700,00



**1580** JORGE ABREU  
*A modelo*  
70 x 50 cm / fotografia / 1993  
/ Amarelecimento do papel,  
ondulação e manchas.  
Lance inicial R\$ 700,00



**1581 ANTONIO VITOR**  
*Inis em Cor*  
Pastel e carvão sobre papel / 1995 /  
Moldura em madeira preta com  
vidro 100 x 82 cm. Ondulação.  
Lance inicial R\$ 3.500,00



**1582 ANTONIO VITOR**  
*Camisa em Gilse*  
Pastel seco negro sobre papel /  
1995 / Moldura em madeira  
preta com vidro 100 x 82 cm.  
Ondulação.  
Lance inicial R\$ 3.500,00



**1583 ANTONIO VITOR**  
*Mulher Luz em Gilse*  
Pastel e carvão sobre papel / 1995 /  
Moldura em madeira preta com  
vidro 130 x 81,8 cm. Ondulação.  
Lance inicial R\$ 3.500,00



**1584 ANTONIO VITOR**  
*Anotação de Silvana*  
Pastel e carvão sobre papel /  
2000 / Moldura de madeira com  
vidro 130 x 101 cm. Ondulações e  
manchas.  
Lance inicial R\$ 3.500,00



**1601 JOEL-PETER WITKIN**  
*The Wife of Cain*  
36,8 x 37,9 cm  
Foto pb em gelatina e prata sobre  
papel / 1981 / Tiragem 3/15.  
Lance inicial R\$ 2.500,00



**1602 PATRICK WITTY**  
*Olhando a Explosão do World  
Trade Center*  
23,1 x 35,5 cm  
Foto pb sobre papel / 2001  
Lance inicial R\$ 1.500,00



**1603 BOB WOLFENSON**  
*Roleta Russa*  
Foto cor sobre papel / 2001 /  
Moldura com vidro 55,7 x 86 cm.  
Vincos. Tiragem 1/3.  
Lance inicial R\$ 2.000,00



**1604 BOB WOLFENSON**  
*Retrato de Edegar Cid Ferreira*  
Foto pb sobre papel / Vincos,  
riscos, dobras, perda de camada  
pictórica e abaulamento.  
Lance inicial R\$ 500,00



**1585 YASUHIRO WAKABAYASHI**  
*For Ben - Homenagem a Magritte*  
Foto pb sobre papel / Moldura de  
madeira com vidro 40 x 33,5 cm.  
Manchas e sujidades.  
Lance inicial R\$ 1.200,00



**1586 YASUHIRO WAKABAYASHI**  
*Brothers, Montego Bay, Jamaica*  
Foto pb sobre papel / 1967 /  
Moldura de madeira entalhada  
com vidro 43 x 52 cm. Manchas  
e perdas.  
Lance inicial R\$ 1.200,00



**1587 TONY WARD**  
*My Wife Sandy, Philadelphia*  
60,8 x 50,6 cm  
Foto pb sobre papel / 1997 /  
Vincos, ondulação, deformação  
nos cantos e manchas. Tiragem  
Lance inicial R\$ 1.000,00



**1588 TONY WARD**  
*Cuffed, Philadelphia*  
60,8 x 50,6 cm  
Foto pb sobre papel / 1997 /  
Vincos, ondulação e deformação.  
Tiragem 1/15.  
Lance inicial R\$ 1.000,00



**1605 BOB WOLFENSON**  
*Retrato de Edegar Cid Ferreira*  
Foto pb sobre papel / Vincos,  
riscos, dobras, perda de camada  
pictórica e abaulamento.  
Lance inicial R\$ 500,00



**1606 CHRISTOPHER  
WOODCOCK / 250 Steurt, S.F.**  
Foto cor sobre papel / 2001 /  
Umidade no interior da montagem,  
manchas e fungos.  
Lance inicial R\$ 700,00



**1607 ALBERT WYNDHAM**  
*Nu Feminino*  
24 x 18 cm  
Foto pb sobre papel /  
Amarelecimento.  
Lance inicial R\$ 500,00



**1608 YOSHIKAWA TOMIZO**  
*Nude*  
27,5 x 18,5 cm  
Foto pb (vintage) sobre papel /  
1930 / Risco, arranhão com perda  
e retoques. Rever montagem.  
Lance inicial R\$ 500,00



**1589 TONY WARD**  
*Cindy's Torso, Amsterdam*  
60,8 x 50,6 cm  
Foto pb sobre papel / 2001 /  
Vincos, ondulação e deformação  
nos cantos. Tiragem 1/15.  
Lance inicial R\$ 1.000,00



**1590 TONY WARD**  
*Stripper, Philadelphia*  
60,7 x 50,6 cm  
Foto pb sobre papel / 1995 /  
Vincos, ondulação e deformação  
nos cantos. Tiragem  
Lance inicial R\$ 1.000,00



**1591 ALBERT WATSON**  
*New York City, Marcia*  
50,2 x 39,5 cm  
Foto pb sobre papel / 1986 /  
Rasgo na borda direita do suporte.  
Tiragem 10/25.  
Lance inicial R\$ 1.000,00



**1592 BOYD WEBB**  
*Judy*  
122 x 122 cm  
Foto cor sobre papel / Moldura  
de madeira. Ondulação, obra em  
contato com o vidro. Tiragem  
original. / Lance inicial R\$ 1.000,00



**1609 AMADEU ZANI**  
*Nu Feminino - Mulher com bastão*  
92 x 43 x 22 cm  
Bronze e granito / 1914 / Ponta da  
haste quebrada.  
Lance inicial R\$ 8.000,00



**1610 ZÉ SOM**  
*S/ Título*  
58,5 x 68 cm  
Acrilica sobre tela / Ondulação por  
acondicionamento inadequado.  
Lance inicial R\$ 9.000,00



**1611 FRANCISCO ZELESNIKAR**  
*Brasília*  
Foto cor sobre papel / Obra  
enrolada e aderida às obras entre  
I0003387 e I0003389 de autoria  
de David de Souza.  
Lance inicial R\$ 500,00



**1612 GEORGE S. ZIMBEL**  
*The Seven Years Itch - Marilyn  
Monroe* / 50 x 40 cm  
Foto pb sobre papel / 1954 /  
Mancha pequena no suporte.  
Ampliação 2002.  
Lance inicial R\$ 1.500,00



**1593 BOYD WEBB**  
*Billet-Doux* / 40 x 40 cm  
Foto cor sobre papel / 1997 /  
Moldura de madeira com vidro.  
Perda causada por impacto e  
vincos. Tiragem 17/100.  
Lance inicial R\$ 1.000,00



**1594 WEEGEE**  
*Bette Davis Distortion*  
27,7 x 35 cm  
Foto pb sobre papel / déc. 1940  
Lance inicial R\$ 3.000,00



**1595 JACK WELPOTT**  
*Married Woman*  
Foto pb (vintage) sobre papel /  
Moldura de madeira preta com  
vidro 59 x 55 cm.  
Lance inicial R\$ 2.500,00



**1596 EDWARD WESTON**  
*Wonderland of Rocks - Joshua  
Tree National Monumnet*  
24,3 x 19 cm  
Foto pb em gelatina e prata sobre  
papel / 1937  
Lance inicial R\$ 2.800,00



**1613 GEORGE S. ZIMBEL**  
*The Seven Years Itch - Marilyn  
Monroe*  
50 x 40 cm  
Foto pb sobre papel / 1954 / Vinco  
no suporte. Ampliação 2002.  
Lance inicial R\$ 1.500,00



**1614 GEORGE S. ZIMBEL**  
*The Seven Years Itch*  
50,6 x 40,6 cm  
Foto pb sobre papel / 1954 / Vinco  
no suporte. Ampliação 2002.  
Lance inicial R\$ 1.500,00



**1615 GEORGE S. ZIMBEL**  
*The Seven Years Itch - the flowers -  
Marilyn Monroe*  
50 x 40 cm  
Foto pb sobre papel / 1954 / Vinco  
no suporte. Ampliação 2002.  
Lance inicial R\$ 1.500,00



**1616 VANESSA VON ZITZEWITZ**  
*Fotografia - Carla With  
Handkerchief 1* / 50 x 50 cm  
Foto pb sobre papel / / / Moldura  
de madeira com vidro 100 x 83,5  
cm. Ondulação e vincos.  
Lance inicial R\$ 1.500,00



**1597 GREG WILLIAMS**  
*Extras From Blow Dry*  
91 x 91 cm  
Foto cor sobre papel / Moldura de  
madeira preta com vidro. Vinco.  
Lance inicial R\$ 2.500,00



**1598 JOEL-PETER WITKIN**  
*Woman With Severed Head*  
37,8 x 38,1 cm  
Foto pb sobre papel / 1982 / Sem  
moldura.  
Lance inicial R\$ 2.500,00



**1599 JOEL-PETER WITKIN**  
*Woman With Severed Head*  
37,8 x 38,1 cm  
Foto pb sobre papel / 1982 /  
Moldura de metal com vidro 61,5 x  
51,5 cm. Arranhão.  
Lance inicial R\$ 2.000,00



**1600 JOEL-PETER WITKIN**  
*Eunuch*  
Foto pb sobre papel / 1983 /  
Moldura de madeira com vidro  
62,3 x 62,1 cm. Manchas e  
sujidades na molduras  
Lance inicial R\$ 2.000,00



**1617 VANESSA VON ZITZEWITZ**  
*Divine Carla*  
61 x 50,5 cm / Foto pb sobre papel  
/ / 2002 / Ondulação, deformação  
nos cantos, riscos e manchas.  
Tiragem 5/8.  
Lance inicial R\$ 1.500,00



**1618 ZIVIANI**  
*Caneca*  
Foto cor sobre papel / Moldura  
88,5 x 78 cm. Madeira preta com  
vidro.  
Lance inicial R\$ 1.000,00



**1619 OTTONE ZORLINI**  
*Casas* / 27 x 21 cm / Óleo sobre  
madeira / 1965 / Moldura de  
madeira 43 x 36,8 cm. Perda de  
policromia, abertura nos cantos,  
craquelê, mancha de sujidades.  
Lance inicial R\$ 2.000,00

## LEILÃO ONLINE

9º DIA - 01 OUTUBRO ÀS 19H

Do lote 1620 ao 1842

### TELEFONE E ONLINE

+55 (11) 3061-3155 ou 3081-6581

[www.leilaodearte.com](http://www.leilaodearte.com)

Para participar online faça já o seu cadastro através do nosso site [www.leilaodearte.com](http://www.leilaodearte.com)

*Não é de responsabilidade do Leiloeiro qualquer problema referente à falha de sistema, cadastro, manutenção de conexão com internet, ou outros relacionados, que por ventura venham a ocorrer no momento da licitação e que impeçam o USUÁRIO do sistema online de participar do leilão.*



**1620** LIVRO  
*Theory of light*  
22,3 x 14,7 cm  
PLANCK, Max.  
Lance inicial R\$ 54,00



**1621** LIVRO  
*Historique de L'Affaire Dreyfus*  
*Édition Définitive*  
19,5 x 14,5 cm  
CHARPENTIER, Armand.  
Lance inicial R\$ 120,00



**1622** LIVRO  
*Catalogus Codicum Mss.*  
*Bibliothecae Berneis*  
20,5 x 13 cm  
SINNER, J. R.  
Lance inicial R\$ 180,00



**1623** LIVRO  
*Introduction to the Vigier Theory of*  
*Elementary Particles*  
23 x 16 cm  
BROGLIE, Louis de.  
Lance inicial R\$ 42,00



**1624** LIVRO  
*Actas e Discursos - Segunda*  
*conferência da Paz*  
24 x 16,5 cm  
BARBOSA. Ruy.  
Lance inicial R\$ 120,00



**1625** LIVRO  
*Physics and Microphysics*  
21,5 x 15 cm  
BROGLIE, Louis de.  
Lance inicial R\$ 42,00



**1626** LIVRO  
*La vreaie figure de Clemenceau*  
Lance inicial R\$ 60,00



**1627** LIVRO  
*Theory of Heat*  
22,3 x 14,7 cm  
PLANCK, Max.  
Lance inicial R\$ 54,00



**1628** LIVRO  
*Theory of Electricity and*  
*Magnetism*  
22,3 x 14,7 cm  
PLANCK, Max.  
Lance inicial R\$ 54,00



**1629** LIVRO  
*X-Rays*  
22,5 x 15,5 cm  
Lance inicial R\$ 60,00



**1630** LIVRO  
*Précis de L'Affaire Dreyfus*  
*Édition*  
*Définitive*  
20,5 x 13,5 cm  
DUTRAIT-CROZON, Henri.  
Lance inicial R\$ 120,00



**1631** LIVRO  
*Introducion a la Physique des*  
*Rayons X et Gamma*  
24,5 x 15,5 cm  
BROGLIE, Louis de.  
Lance inicial R\$ 180,00



**1632** LIVRO  
*The Mechanics of Deformable*  
*Bodies*  
22,3 x 14,7 cm  
PLANCK, Max.  
Lance inicial R\$ 54,00



**1633** TAPETE  
*Par de tapetes / 119 x 138 cm*  
misschu (lã) e seda /Feito em tear  
semi-mecânico pela manufatura  
VSoske, Michigan ,EUA,  
encomendado por Peter Marino.  
Lance inicial R\$ 1.800,00



**1634** AUTOR NÃO IDENTIFICADO  
*Sem Título*  
26 x 19 cm  
colagem / assinatura inf. dir. /  
2002  
Lance inicial R\$ 2.000,00



**1635** SEM AUTORIA  
*Herbário*  
54.4 x 34 cm  
manuscrito e colagem sobre papel  
Lance inicial R\$ 100,00



**1636** SEM AUTORIA  
*Herbário*  
54.4 x 34 cm  
manuscrito e colagem sobre papel  
Lance inicial R\$ 100,00



**1637** SEM AUTORIA  
*Herbário*  
54.4 x 34 cm  
manuscrito e colagem sobre papel  
Lance inicial R\$ 100,00



**1638** SEM AUTORIA  
*Herbário*  
54.4 x 34 cm  
manuscrito e colagem sobre papel  
Lance inicial R\$ 100,00



**1639** SEM AUTORIA  
*Herbário*  
54.4 x 34 cm  
manuscrito e colagem sobre papel  
Lance inicial R\$ 100,00



**1640 SEM AUTORIA**  
Tapete  
160 x 103 cm  
tapeçaria  
Lance inicial R\$ 300,00



**1641 SEM AUTORIA**  
Tapete  
170 x 96 cm  
tapeçaria  
Lance inicial R\$ 300,00



**1642 SEM AUTORIA**  
Tapete  
172 x 99.5 cm  
tapeçaria  
Lance inicial R\$ 300,00



**1643 SEM AUTORIA**  
Tapete  
199 x 201.5 cm  
tapeçaria  
Lance inicial R\$ 300,00



**1660 SEM AUTORIA**  
Tapete  
309 x 258 cm  
tapeçaria  
Lance inicial R\$ 350,00



**1661 SEM AUTORIA**  
Tapete  
314.5 x 217 cm  
tapeçaria  
Lance inicial R\$ 350,00



**1662 SEM AUTORIA**  
Tapete  
315 x 212 cm  
tapeçaria  
Lance inicial R\$ 350,00



**1663 SEM AUTORIA**  
Tapete  
317 x 188 cm  
tapeçaria  
Lance inicial R\$ 350,00



**1644 SEM AUTORIA**  
Tapete  
200.5 x 131.5 cm  
tapeçaria  
Lance inicial R\$ 300,00



**1645 SEM AUTORIA**  
Tapete  
207.5 x 154 cm  
tapeçaria  
Lance inicial R\$ 300,00



**1646 SEM AUTORIA**  
Tapete  
220 x 146.5 cm  
tapeçaria  
Lance inicial R\$ 300,00



**1647 SEM AUTORIA**  
Tapete  
237 x 298 cm  
tapeçaria  
Lance inicial R\$ 300,00



**1664 SEM AUTORIA**  
Tapete  
317 x 205 cm  
tapeçaria  
Lance inicial R\$ 350,00



**1665 SEM AUTORIA**  
Tapete  
318.5 x 109 cm  
tapeçaria  
Lance inicial R\$ 350,00



**1666 SEM AUTORIA**  
Tapete  
319 x 217 cm  
tapeçaria  
Lance inicial R\$ 350,00



**1667 SEM AUTORIA**  
Tapete  
319 x 226 cm  
tapeçaria  
Lance inicial R\$ 350,00



**1648 SEM AUTORIA**  
Tapete  
254 x 186 cm  
tapeçaria  
Lance inicial R\$ 300,00



**1649 SEM AUTORIA**  
Tapete  
263 x 183.5 cm  
tapeçaria  
Lance inicial R\$ 300,00



**1650 SEM AUTORIA**  
Tapete  
264 x 175.5 cm  
tapeçaria  
Lance inicial R\$ 300,00



**1651 SEM AUTORIA**  
Tapete  
265 x 174 cm  
tapeçaria  
Lance inicial R\$ 300,00



**1668 SEM AUTORIA**  
Tapete  
322.5 x 181 cm  
tapeçaria  
Lance inicial R\$ 350,00



**1669 SEM AUTORIA**  
Tapete  
331 x 219 cm  
tapeçaria  
Lance inicial R\$ 350,00



**1670 SEM AUTORIA**  
Tapete  
333 x 220 cm  
tapeçaria  
Lance inicial R\$ 350,00



**1671 SEM AUTORIA**  
Tapete  
339 x 264 cm  
tapeçaria  
Lance inicial R\$ 350,00



**1652 SEM AUTORIA**  
Tapete  
267.5 x 176 cm  
tapeçaria  
Lance inicial R\$ 300,00



**1653 SEM AUTORIA**  
Tapete  
279 x 203 cm  
tapeçaria  
Lance inicial R\$ 300,00



**1654 SEM AUTORIA**  
Tapete  
288 x 207 cm  
tapeçaria  
Lance inicial R\$ 300,00



**1655 SEM AUTORIA**  
Tapete  
297 x 205 cm  
tapeçaria  
Lance inicial R\$ 300,00



**1672 SEM AUTORIA**  
Tapete  
348.5 x 217 cm  
tapeçaria  
Lance inicial R\$ 350,00

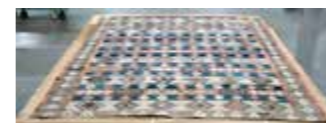

**1673 SEM AUTORIA**  
Tapete  
349 x 260 cm  
tapeçaria  
Lance inicial R\$ 350,00



**1674 SEM AUTORIA**  
Tapete  
350 x 243 cm  
tapeçaria  
Lance inicial R\$ 400,00



**1675 SEM AUTORIA**  
Tapete  
355 x 187 cm  
tapeçaria  
Lance inicial R\$ 400,00



**1656 SEM AUTORIA**  
Tapete  
301 x 193 cm  
tapeçaria  
Lance inicial R\$ 350,00



**1657 SEM AUTORIA**  
Tapete  
301 x 251 cm  
tapeçaria  
Lance inicial R\$ 350,00



**1658 SEM AUTORIA**  
Tapete  
302 x 195 cm  
tapeçaria  
Lance inicial R\$ 350,00



**1659 SEM AUTORIA**  
Tapete  
302.5 x 208.5 cm  
tapeçaria  
Lance inicial R\$ 350,00



**1676 SEM AUTORIA**  
Tapete  
362 x 286 cm  
tapeçaria  
Lance inicial R\$ 400,00



**1677 SEM AUTORIA**  
Tapete  
363 x 253 cm  
tapeçaria  
Lance inicial R\$ 400,00



**1678 SEM AUTORIA**  
Tapete  
364 x 258 cm  
tapeçaria  
Lance inicial R\$ 400,00



**1679 SEM AUTORIA**  
Tapete  
376 x 282 cm  
tapeçaria  
Lance inicial R\$ 400,00









**1800 THOMPSON**  
Herbário  
32.5 x 20.58 cm  
manuscrito e colagem sobre papel  
1743  
Lance inicial R\$ 100,00



**1801 THOMPSON**  
Herbário  
32.5 x 20.59 cm  
manuscrito e colagem sobre papel  
1743  
Lance inicial R\$ 100,00



**1802 THOMPSON**  
Herbário  
32.5 x 20.60 cm  
manuscrito e colagem sobre papel  
1743  
Lance inicial R\$ 100,00



**1803 THOMPSON**  
Herbário  
32.5 x 20.61 cm  
manuscrito e colagem sobre papel  
1743  
Lance inicial R\$ 100,00



**1820 THOMPSON**  
Herbário  
32.5 x 20.78 cm  
manuscrito e colagem sobre papel  
1743  
Lance inicial R\$ 100,00



**1821 THOMPSON**  
Herbário  
32.5 x 20.79 cm  
manuscrito e colagem sobre papel  
1743  
Lance inicial R\$ 100,00



**1822 THOMPSON**  
Herbário  
32.5 x 20.80 cm  
manuscrito e colagem sobre papel  
1743  
Lance inicial R\$ 100,00



**1823 THOMPSON**  
Herbário  
32.5 x 20.81 cm  
manuscrito e colagem sobre papel  
1743  
Lance inicial R\$ 100,00



**1804 THOMPSON**  
Herbário  
32.5 x 20.62 cm  
manuscrito e colagem sobre papel  
1743  
Lance inicial R\$ 100,00



**1805 THOMPSON**  
Herbário  
32.5 x 20.63 cm  
manuscrito e colagem sobre papel  
1743  
Lance inicial R\$ 100,00



**1806 THOMPSON**  
Herbário  
32.5 x 20.64 cm  
manuscrito e colagem sobre papel  
1743  
Lance inicial R\$ 100,00



**1807 THOMPSON**  
Herbário  
32.5 x 20.65 cm  
manuscrito e colagem sobre papel  
1743  
Lance inicial R\$ 100,00



**1824 THOMPSON**  
Herbário  
32.5 x 20.82 cm  
manuscrito e colagem sobre papel  
1743  
Lance inicial R\$ 100,00



**1825 THOMPSON**  
Herbário  
32.5 x 20.83 cm  
manuscrito e colagem sobre papel  
1743  
Lance inicial R\$ 100,00



**1826 THOMPSON**  
Herbário  
32.5 x 20.84 cm  
manuscrito e colagem sobre papel  
1743  
Lance inicial R\$ 100,00



**1827 THOMPSON**  
Herbário  
32.5 x 20.85 cm  
manuscrito e colagem sobre papel  
1743  
Lance inicial R\$ 100,00



**1808 THOMPSON**  
Herbário  
32.5 x 20.66 cm  
manuscrito e colagem sobre papel  
1743  
Lance inicial R\$ 100,00



**1809 THOMPSON**  
Herbário  
32.5 x 20.67 cm  
manuscrito e colagem sobre papel  
1743  
Lance inicial R\$ 100,00



**1810 THOMPSON**  
Herbário  
32.5 x 20.68 cm  
manuscrito e colagem sobre papel  
1743  
Lance inicial R\$ 100,00



**1811 THOMPSON**  
Herbário  
32.5 x 20.69 cm  
manuscrito e colagem sobre papel  
1743  
Lance inicial R\$ 100,00



**1828 THOMPSON**  
Herbário  
32.5 x 20.86 cm  
manuscrito e colagem sobre papel  
1743  
Lance inicial R\$ 100,00



**1829 THOMPSON**  
Herbário  
32.5 x 20.87 cm  
manuscrito e colagem sobre papel  
1743  
Lance inicial R\$ 100,00



**1830 THOMPSON**  
Herbário  
32.5 x 20.88 cm  
manuscrito e colagem sobre papel  
1743  
Lance inicial R\$ 100,00



**1831 THOMPSON**  
Herbário  
32.5 x 20.89 cm  
manuscrito e colagem sobre papel  
1743  
Lance inicial R\$ 100,00



**1812 THOMPSON**  
Herbário  
32.5 x 20.70 cm  
manuscrito e colagem sobre papel  
1743  
Lance inicial R\$ 100,00



**1813 THOMPSON**  
Herbário  
32.5 x 20.71 cm  
manuscrito e colagem sobre papel  
1743  
Lance inicial R\$ 100,00



**1814 THOMPSON**  
Herbário  
32.5 x 20.72 cm  
manuscrito e colagem sobre papel  
1743  
Lance inicial R\$ 100,00



**1815 THOMPSON**  
Herbário  
32.5 x 20.73 cm  
manuscrito e colagem sobre papel  
1743  
Lance inicial R\$ 100,00



**1832 SEM AUTORIA**  
Tapete  
431 x 230 cm  
tapeçaria  
Lance inicial R\$ 450,00



**1833 SEM AUTORIA**  
Tapete  
443 x 166 cm  
tapeçaria  
Lance inicial R\$ 450,00



**1834 SEM AUTORIA**  
Tapete  
471.5 x 159 cm  
tapeçaria  
Lance inicial R\$ 450,00



**1835 SEM AUTORIA**  
La Statique ou Forces Mouvantes  
Manuscrit  
19 x 25 cm (cada)  
manuscrito / 27 unidades  
Lance inicial R\$ 300,00



**1816 THOMPSON**  
Herbário  
32.5 x 20.74 cm  
manuscrito e colagem sobre papel  
1743  
Lance inicial R\$ 100,00



**1817 THOMPSON**  
Herbário  
32.5 x 20.75 cm  
manuscrito e colagem sobre papel  
1743  
Lance inicial R\$ 100,00



**1818 THOMPSON**  
Herbário  
32.5 x 20.76 cm  
manuscrito e colagem sobre papel  
1743  
Lance inicial R\$ 100,00



**1819 THOMPSON**  
Herbário  
32.5 x 20.77 cm  
manuscrito e colagem sobre papel  
1743  
Lance inicial R\$ 100,00



**1836 SEM AUTORIA**  
Prêmios  
medidas diversas  
ferro e outros materiais  
11 unidades  
Lance inicial R\$ 400,00



**1837 SEM AUTORIA**  
Fotos e Cartazes  
medidas diversas cm  
fotografia e impressão  
11 unidades  
Lance inicial R\$ 600,00



**1838 SEM AUTORIA**  
Livros e Revistas  
medidas diversas  
impressão  
15 unidades  
Lance inicial R\$ 200,00



**1839 SEM AUTORIA**  
Documentos  
medidas diversas  
diversos materiais  
31 unidades  
Lance inicial R\$ 1.000,00





**1840 SEM AUTORIA**  
Reprodução  
medidas diversas  
impressão  
26 unidades  
Lance inicial R\$ 100,00



**1841 SEM AUTORIA**  
Fotografia  
medidas diversas  
negativo de foto  
84 lotes  
Lance inicial R\$ 350,00



**1842 SEM AUTORIA**  
Diversos  
medidas diversas  
itens diversos  
13 unidades  
Lance inicial R\$ 50,00



**1843 SEM AUTORIA**  
Par de jarras para água, cristal e estanho com prateação, Alemanha, séc. XIX/XX, 30 cm alt. (caixa:30)  
Lance inicial R\$ 450,00



**1844 SEM AUTORIA**  
Par de jarras para vinho do Porto, cristal e estanho com prateação, Alemanha, séc. XIX/XX, 28 cm alt. (caixa:30)  
Lance inicial R\$ 400,00



**1845 SEM AUTORIA**  
Par de floreiros, vidro moldado, EUA, séc. XX, 43 cm alt. (caixa:19)  
Lance inicial R\$ 320,00



**1846 SEM AUTORIA**  
Par de floreiros, cristal, EUA, séc. XX, 25 cm alt. (caixa:32)  
Lance inicial R\$ 450,00



**1847 SEM AUTORIA**  
Dois pares de bowls, cristal, EUA, séc. XX, 20 cm diâm. x 6 cm alt. e 19 cm diâm. x 05 cm alt. (caixa:32)  
Lance inicial R\$ 250,00



**1848 SEM AUTORIA**  
Par de floreiros, cristal, EUA, séc. XX, 25 cm alt. x 19 cm diâm. (caixa:25)  
Lance inicial R\$ 420,00



**1849 SEM AUTORIA**  
Refrescador, cristal, EUA (?), séc. XX, 24 cm alt. x 43 cm diâm. (caixa:18)  
Lance inicial R\$ 450,00



**1850 SEM AUTORIA**  
Jarra para vinho, cristal e prata, Europa, séc. XIX/XX, 33 cm alt. (caixa:9)  
Lance inicial R\$ 320,00



**1851 SEM AUTORIA**  
Três bowls, vidro, EUA, séc. XX, 14 cm alt. x 24 cm alt. (caixa:32)  
Lance inicial R\$ 450,00



**1852 SEM AUTORIA**  
Três bowls, cristal, EUA, séc. XX, 16 cm alt. x 29 cm diâm. o maior, e 9 cm alt. x 28 cm diâm. o menor. (caixa:25)  
Lance inicial R\$ 360,00



**1853 SEM AUTORIA**  
Três castiçais, cristal, EUA (?), séc. XX, 20 cm alt. (caixa:25)  
Lance inicial R\$ 120,00



**1854 SEM AUTORIA**  
Cinco bandejas para bolo, cristal, EUA (?), séc. XX, 16 cm alt. x 27 cm diâm. a maior, 12 cm alt. x 11 cm diâm. a menor. (caixa:18)  
Lance inicial R\$ 360,00



**1855 SEM AUTORIA**  
Três biscoiteiras iguais, vidro, EUA (?), séc. XX, 18 cm alt. x 14 cm diâm. (caixa:7)  
Lance inicial R\$ 240,00



**1856 SEM AUTORIA**  
Três biscoiteiras de cristal e uma de vidro, séc. XX, 38 cm alt. x 17 cm diâm. a maior, e 18 cm alt. x 5 cm diâm. a menor. (caixa:7)  
Lance inicial R\$ 320,00



**1857 SEM AUTORIA**  
Duas fruteiras, cristal, EUA, séc. XX, 20 cm alt. x 20 cm diâm maior, e 13 cm x 20 cm alt. a menor. (caixa:7)  
Lance inicial R\$ 220,00



**1858 SEM AUTORIA**  
Duas grandes fruteiras, vidro e cristal, EUA, séc. XX, 40 cm diâm. x 27 cm alt. a maior, e 31 cm x 33 cm alt. (caixa:28)  
Lance inicial R\$ 420,00



**1859 SEM AUTORIA**  
Dois baldes para gelo, vidro e metal prateado, séc. XX, 25 cm alt. x 23 cm diâm. o maior, e 22 cm alt. x 19 cm diâm. o menor. (caixa:19)  
Lance inicial R\$ 200,00



**1860 SEM AUTORIA**  
Jarra para água e prato para bolo, EUA, séc. XX, 30 cm alt. (jarra), 13 cm alt. x 30 cm diâm. (prato). (caixa:28)  
Lance inicial R\$ 240,00



**1861 SEM AUTORIA**  
Duas fruteiras, cristal, EUA, séc. XX, 28 cm alt. x 28 cm diâm. a maior, e 21 cm alt. x 26 cm diâm. a menor. (caixa:7)  
Lance inicial R\$ 450,00



**1862 SEM AUTORIA**  
Floreiro, cristal, EUA, séc. XX, 25 cm alt. (caixa:28)  
Lance inicial R\$ 250,00

## LEILÃO ONLINE

10º DIA - 02 OUTUBRO ÀS 19H

Do lote 1843 ao 1972

### TELEFONE E ONLINE

+55 (11) 3061-3155 ou 3081-6581

[www.leilaodearte.com](http://www.leilaodearte.com)

Para participar online faça já o seu cadastro através do nosso site [www.leilaodearte.com](http://www.leilaodearte.com)

*Não é de responsabilidade do Leiloeiro qualquer problema referente à falha de sistema, cadastro, manutenção de conexão com internet, ou outros relacionados, que por ventura venham a ocorrer no momento da licitação e que impeçam o USUÁRIO do sistema online de participar do leilão.*

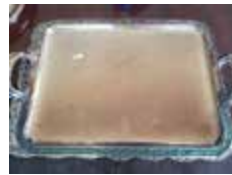

**1863 SEM AUTORIA**  
Três bandejas, metal moldado, EUA (?), séc. XX, 40 cm x 62 cm a maior, e 52 cm x 32 cm a menor. (caixa:41)  
Lance inicial R\$ 350,00



**1864 SEM AUTORIA**  
Trinta e seis (36) apoios para copos, metal prateado, 14 cm diâm. (caixa:4)  
Lance inicial R\$ 320,00



**1865 SEM AUTORIA**  
Quatro bowls, marcados "John Sommers", Brasil, séc. XX, 7 cm alt. x 12 cm diâm. (caixa:40)  
Lance inicial R\$ 240,00



**1866 SEM AUTORIA**  
Dois cachepots, estanho, Europa, séc. XX, 12 cm alt. x 15 cm diâm. (caixa:40)  
Lance inicial R\$ 160,00



**1883 SEM AUTORIA**  
Quatro bowls, lâminas prensadas de algas, Filipinas, séc. XX, 20 cm alt. x 41 cm diâm. 3 pçs H 20 cm x Ø 41 cm - 1 pç H 23,5 cm x Ø 29,5 cm e 2 pçs H 9,5 cm x Ø 25 cm (caixa:9) / Lance inicial R\$ 700,00



**1884 SEM AUTORIA**  
Duas fruteiras, cerâmica vitrificada, 42 cm diâm., e 38 cm de lado. (caixa:40)  
Lance inicial R\$ 180,00



**1885 SEM AUTORIA**  
Vinte e três facas, quarenta e quatro facas para frutas ou queijo, onze peças de servir, França ou Itália, séc. XIX, prata, vermeil e baquelita. 45 facas para frutas ou queijo (caixa:24)  
Lance inicial R\$ 1.200,00



**1886 SEM AUTORIA**  
Réchaud para roastbeef, prata marcada "Elkington", Inglaterra, sé. XIX, 60 cm compr. X 40 cm larg., x 40 cm alt., c. sete quilos. (caixa:102)  
Lance inicial R\$ 7.000,00



**1867 SEM AUTORIA**  
Duas saladeiras, faiança, Itália, séc. XX, 43 cm compr. x 10 cm alt. e 53 cm compr. x 4 cm alt. (caixa:40)  
Lance inicial R\$ 270,00



**1868 SEM AUTORIA**  
Trinta e seis pratos rasos, assinados "Karin Reza", desenhados para Limoges, França, década 1990, decorados a ouro e prata. (caixa:1)  
Lance inicial R\$ 1.900,00



**1869 SEM AUTORIA**  
Jogo para chá, assinados "Armani", desenhados para Limoges, França, douração a 24 quilates, c.1970 (bule, leiteria, dois açucareiros e oito xícaras com pires). (caixa:19)  
Lance inicial R\$ 720,00



**1870 SEM AUTORIA**  
Dez pratos para bolo, vidro, Itália, déc.1980, 36 cm diâm. (caixa:35)  
Lance inicial R\$ 380,00



**1887 SEM AUTORIA**  
Réchaud para roastbeef, prata marcada, Inglaterra, séc. XIX, 60 cm compr. X 43 cm alt. x 47 cm larg. c.7,5 quilos. (caixa:102)  
Lance inicial R\$ 7.700,00



**1888 SEM AUTORIA**  
Floreiro, prata, Inglaterra, c.1880, 73 cm compr. X 53 cm larg. x 15 cm alt., c.5,7 quilos. (caixa:1)  
Lance inicial R\$ 5.800,00



**1889 SEM AUTORIA**  
Dez pratos de sobremesa, desenhados por "Bernardaud" para "Limoges", França, com douração a 24 quilates, c.1990. (caixa:108)  
Lance inicial R\$ 600,00



**1890 SEM AUTORIA**  
Réchaud para roastbeef, prata, séc. XIX/XX, 58 cm x 48 cm x 47 cm alt., c.3,5 quilos. (caixa:103)  
Lance inicial R\$ 3.600,00



**1871 SEM AUTORIA**  
Conjunto de três saladeiras e duas molheiras, vidro e chifre sintético, Itália, década 1980, 33 cm compr. X 14 larg. a maior, e 29 cm compr. X 18 cm a menor. (caixa:18)  
Lance inicial R\$ 230,00



**1872 SEM AUTORIA**  
Três saladeiras (uma de cristal, uma de vidro, uma de cerâmica), 51 cm X 37 cm alt. a maior, e 37 cm diâm. a menor. (caixa:9)  
Lance inicial R\$ 280,00



**1873 SEM AUTORIA**  
Fruteira e três bowls, vidro e douração a 24 quilates, EUA, c.1980, 41 cm diâm. a maior, 21 cm diâm. o bowl menor. (caixa:34)  
Lance inicial R\$ 310,00



**1874 SEM AUTORIA**  
Cinco pratos de servir, vidro e douração a 24 quilates, numerados, um deles marcado "Amiez" e datado "1985", EUA, 49 cm de diâm. o maior. (caixa:105)  
Lance inicial R\$ 480,00



**1891 SEM AUTORIA**  
Sopeira, metal revestido de prata, c.1980, 44 cm diâm. x 23 cm alt. (caixa:33)  
Lance inicial R\$ 400,00



**1892 SEM AUTORIA**  
Cinco abafadores, metal com prateação, 19 cm alt, 26 cm diâm. (caixa:41)  
Lance inicial R\$ 350,00



**1893 SEM AUTORIA**  
Dois recipientes de servir à mesa, metal prateado, madeira e material refratário, Itália, c.1990, 54 cm compr. x 28 cm larg.x 19 cm alt., e 44 cm diâm. x 19 cm alt. (caixa:36) / Lance inicial R\$ 300,00



**1894 SEM AUTORIA**  
4 recipientes de servir, metal prateado, cerâmica refratária e vidro refratário, Itália, c.1990, 48 cm compr. x 25 cm larg. x 15 cm alt. o maior, e 40 cm compr. x 25 cm larg. x 15 cm alt. (caixa:8) / Lance inicial R\$ 320,00



**1875 SEM AUTORIA**  
Sete pratos de servir, vidro e douração a 24 quilates, numerados, EUA, marcados "Amiez", década de 1980, 36 cm de diâm. (três) e 30 cm diâm. (quatro). (caixa:35)  
Lance inicial R\$ 580,00



**1876 SEM AUTORIA**  
Seis abafadores, metal com prateação, 16 cm alt. x 33 cm de diâm. (caixa:41)  
Lance inicial R\$ 480,00



**1877 SEM AUTORIA**  
Quatro bandejas (duas bandejas para servir roastbeef, redonda e quadrada), em metal, metal prateado e madeira, 67 cm compr. A maior, 50 cm diâm. Em média as outras). (caixa:11) / Lance inicial R\$ 160,00



**1878 SEM AUTORIA**  
Três bandejas em madeira e laca, Japão, séc.XX, 61 cm x 40 cm a maior, 24 cm x 30 cm a menor. pé soldo de 1 bandeja (caixa:15)  
Lance inicial R\$ 290,00



**1895 SEM AUTORIA**  
Pequeno réchaud e legumeira, metal prateado e vidro refratário, Inglaterra, séc. XX, 21 cm x 32 cm (incluindo as pegas). (caixa:33)  
Lance inicial R\$ 350,00



**1896 SEM AUTORIA**  
Dois réchauds, num faltante lamparina e tampa, metal prateado, c.1930, 44 cm x 26 cm larg. x 26 cm larg, e 40 cm diâm. x 15 cm alt. (caixa:2)  
Lance inicial R\$ 350,00



**1897 SEM AUTORIA**  
Legumeira, metal prateado, Inglaterra, séc. XIX/XX, 44 cm compr. x 28 larg. x 15 cm alt. (caixa:33)  
Lance inicial R\$ 300,00



**1898 SEM AUTORIA**  
Réchaud para ovos, brasonado, metal e prata, marcado "Mappin & Webb", início séc. XX, 38 cm compr. x 23 cm alt. (caixa:33)  
Lance inicial R\$ 320,00



**1879 SEM AUTORIA**  
Duas bandejas vitorianas, Inglaterra, final do séc. XIX, metal com pintura, douração e madreperola, 67 cm x 48 cm e 51 cm x 38 cm. (caixa:36)  
Lance inicial R\$ 470,00



**1880 SEM AUTORIA**  
Três saladeiras, Itália, c.1970, faiança, minúsculos bicados na ornamentação, 48 cm x 42 cm a maior, 37 cm diâm. a menor. (caixa:26)  
Lance inicial R\$ 300,00



**1881 SEM AUTORIA**  
Três peças para servir, vidro e metal prateado, EUA, c.1990, 32 cm x 44 cm x 8 cm alt. (caixa:100)  
Lance inicial R\$ 350,00



**1882 SEM AUTORIA**  
Seis abafadores, metal com prateação, 16 cm alt. x33 cm diâm. (caixa:30)  
Lance inicial R\$ 480,00



**1899 SEM AUTORIA**  
Porta-torradas, prata, Inglaterra, séc. XIX/XX, 27 cm compr. X 20 cm larg. x 23 cm alt. (caixa:5)  
Lance inicial R\$ 290,00



**1900 SEM AUTORIA**  
Duas pequenas travessas, metal prateado, Itália, uma delas com as iniciais "ECF", 27 cm x 19 cm, e 28 cm x 19 cm. (caixa:2)  
Lance inicial R\$ 250,00



**1901 SEM AUTORIA**  
Floreiro, prata de teor baixo, Argentina, c.1950, 23 cm alt. x 19 cm diâm. (caixa:2)  
Lance inicial R\$ 220,00



**1902 SEM AUTORIA**  
Molheira e travessa para pão, prata e metal, marcadas "Sheffield", Inglaterra, séc. XIX/XX, 22 cm x 12 cm (molheira) e 32 cm x 12 cm (travessa para pão). (caixa:2) / Lance inicial R\$ 320,00



**1903 SEM AUTORIA**  
Recipiente para salada de frutas, metal prateado e vidro, séc. XIX/XX, 34 cm compr. X 18 cm larg. x 12 cm alt. (caixa:34)  
Lance inicial R\$ 250,00



**1904 SEM AUTORIA**  
Par de porta-garrafas de vinho, prata e madeira, 17 cm diâm. x 17 cm alt. (caixa:5)  
Lance inicial R\$ 300,00



**1905 SEM AUTORIA**  
Nove (9) bowls de metal prateado, 18 cm diâm x 4 cm alt. (o maior). (caixa:5)  
Lance inicial R\$ 200,00



**1906 SEM AUTORIA**  
Nove (9) bowls de metal prateado, 18 cm diâm x 4 cm alt. (o maior). (caixa:5)  
Lance inicial R\$ 200,00



**1923 SEM AUTORIA**  
Quatro floreiros: metal prateado (dois), alabastro (um) e porcelana (um, 40 cm o mais alto, 10 cm o menor. (caixa:40)  
Lance inicial R\$ 350,00



**1924 SEM AUTORIA**  
Seis condecorações diversas, prata, metal e esmalte, séc. XIX/XX. 9 peças (caixa:24)  
Lance inicial R\$ 1.000,00



**1925 SEM AUTORIA**  
Nove porta-retratos, (sete de prata, um de couro, um de baquelite), 32 cm x 27 cm o maior, 17 cm x 13 cm o menor. (caixa:24)  
Lance inicial R\$ 850,00



**1926 SEM AUTORIA**  
Quatorze (14) artefatos para decoração (oito de porcelana, quatro de cerâmica, dois de metal prateado e madeira), 30 cm x 30 cm o maior. (caixa:20)  
Lance inicial R\$ 300,00



**1907 SEM AUTORIA**  
Quatro bandejas acopláveis, três recipientes de servir, cerâmica refratária, Itália, c.1990, 51 cm compr. X 32 larg. (caixa:101)  
Lance inicial R\$ 200,00



**1908 SEM AUTORIA**  
Bandeja de flandres e bandeja de vidro com suporte de metal, Inglaterra, séc. XIX/XX, 75 cm x 57 cm. lote repetido 66 - cx 34 1 pç e solto - outra peça pode ser 61 (caixa:2) / Lance inicial R\$ 400,00



**1909 SEM AUTORIA**  
Duas taças, 17 cm alt., e quatro copos, 10 cm alt., metal prateado. (caixa:5)  
Lance inicial R\$ 100,00



**1910 SEM AUTORIA**  
Doze pratos de vidro. 1 prato bicado (caixa:35)  
Lance inicial R\$ 60,00



**1927 SEM AUTORIA**  
Três petisqueiras, prata e chifre, Argentina, 37 cm x 25 cm a maior, 27 x 21 cm a menor. (caixa:5)  
Lance inicial R\$ 320,00



**1928 SEM AUTORIA**  
2 cachetpots: charão laqueado, 26 cm alt. x 39 cm diâm. e porcelana "Limoges" com aplicação de metal dourado, 26 cm alt. x 32 cm diâm. (restaurado). (caixa:103) Lance inicial R\$ 320,00



**1929 SEM AUTORIA**  
Escultura de Maurício Chaer, terracota, 47 cm x 15, assinada, datada de 2006. (caixa:37)  
Lance inicial R\$ 500,00



**1930 SEM AUTORIA**  
Escultura de Maurício Chaer, terracota, 47 cm x 15, assinada, datada de 2006. (caixa:37)  
Lance inicial R\$ 500,00



**1911 SEM AUTORIA**  
Dois carrinhos de servir, metal, 56 cm compr.x 40 cm larg. x 70 cm alt., faltantes quatro lamparinas. (caixa:solto)  
Lance inicial R\$ 400,00



**1912 SEM AUTORIA**  
84 copos e taças: (caixa:107 e 108)  
Lance inicial R\$ 450,00



**1913 SEM AUTORIA**  
Vinte e nove (29) bowls, vidro, para salada de frutas. (caixa:105)  
Lance inicial R\$ 260,00



**1914 SEM AUTORIA**  
Vinte e oito (28) goblets, cristal e vidro. 31 peças (caixa:106)  
Lance inicial R\$ 370,00



**1931 SEM AUTORIA**  
Leque isabelino, renda e madrepérola, séc. XVIII/XIX. (caixa:37)  
Lance inicial R\$ 450,00



**1932 SEM AUTORIA**  
Duas estatuetas, "Galgo", em petit-bronze, e "Sábão", baquelite. (caixa:40) /  
Lance inicial R\$ 200,00



**1933 SEM AUTORIA**  
Jogo de gamão e dama camuflado em livro, couro e cartonado, séc. XVIII/XIX, 42 cm alt. x 22 cm larg. (caixa:40)  
Lance inicial R\$ 300,00



**1934 SEM AUTORIA**  
Caixa para charutos "Davidoff", Suíça, em duas madeiras de lei, 31 cm compr. X 25 cm larg. x 15 cm alt. (caixa:37)  
Lance inicial R\$ 300,00



**1915 SEM AUTORIA**  
97 talheres, metal artístico (caixa:106)  
Lance inicial R\$ 650,00



**1916 SEM AUTORIA**  
Trinta e nove (39) pratos rasos, assinados "Karim Reza", porcelana, desenhados para "Limoges", 31,5 cm diâm. (caixa:110 e 111)  
Lance inicial R\$ 1.500,00



**1917 SEM AUTORIA**  
Trinta e nove (39) pratos de sobremesa, assinados "Karim", porcelana, desenhados para "Limoges", 26,5 cm diâm. (caixa:109)  
Lance inicial R\$ 1.200,00



**1918 SEM AUTORIA**  
37 taças lapidadas (6 taças para água, 6 para vinho branco, 25 para champagne, cristal russo ou da Boêmia, um com bicado na borda. algumas taças bicadas (caixa:104)  
Lance inicial R\$ 1.200,00



**1935 SEM AUTORIA**  
10 objetos de vidraria decorativa: 4 perfumeiros (22 cm), 2 candeias (22 cm), 1 fruteira (27 x 5 cm, bicado), 1 porta-algodão, 16 cm e duas abóboras em vidro de Murano, 14 x 5 cm. (caixa:22) / Lance inicial R\$ 400,00



**1936 SEM AUTORIA**  
Par de abatjourns, ferro e papel, 81 cm alt., França, séc.XX. (caixa:solto)  
Lance inicial R\$ 500,00



**1937 SEM AUTORIA**  
Par de candelabros, seis luzes, estilo rococó, ferro fundido, restos de douração, séc.XIX/XX, 59 cm alt. (caixa:solto)  
Lance inicial R\$ 500,00



**1938 SEM AUTORIA**  
Par de candelabros, seis luzes, estilo rococó, ferro fundido, restos de douração, séc.XIX/XX, 59 cm alt. (caixa:solto)  
Lance inicial R\$ 500,00



**1919 SEM AUTORIA**  
Dois floreiros, prata e metal, um marcado "Mappin & Webb", 23,5 cm alt., outro, Bolívia, 34 cm alt. (caixa:36)  
Lance inicial R\$ 300,00



**1920 SEM AUTORIA**  
Dez (10) pincéis chineses para "shufa", arte da caligrafia chinesa, marfim, osso, porcelana, jadeíta e cerdas animais naturais, séc. XIX/XX, 50 cms os maiores. (caixa:22)  
Lance inicial R\$ 1.600,00



**1921 SEM AUTORIA**  
Onze perfumeiros, cristal e vidro, 11 cm o mais alto. (caixa:20)  
Lance inicial R\$ 350,00



**1922 SEM AUTORIA**  
9 pincéis chineses para "shufa", arte da caligrafia chinesa, madeira, pedras e cerdas animais naturais, séc. XIX/XX, 98 cm os maiores, 54 cm os menores. (caixa:22)  
Lance inicial R\$ 1.500,00



**1939 GUSTAVO REZENDE**  
Composição escultórica, madeira não identificada, figurando homem, com 1,70 m altura, e, a seus pés, nove animais roedores life-size. Autor chinês não identificado, c.2000. (caixa:12 e solto) Lance inicial R\$ 3.000,00



**1940 SEM AUTORIA**  
Três pratos decorativos, porcelana, séc. XX. (caixa:22)  
Lance inicial R\$ 120,00



**1941 SEM AUTORIA**  
Tres figuras chinesas em marfim sintético, 34 cm a mais alta, incluindo a base. (caixa:12)  
Lance inicial R\$ 200,00



**1942 SEM AUTORIA**  
"Vaso de flores", escultura em vidro Murano, autoria não identificada, 130 cm alt, com pequenos bicados. (caixa:solto)  
Lance inicial R\$ 2.500,00



**1943 SEM AUTORIA**  
Nossa Senhora Românica, madeira com policromia, séc.XX, 37 cm alt. (caixa:12)  
Lance inicial R\$ 200,00

**1944 SEM AUTORIA**  
Cavalo chinês, bronze, séc.XX, 26 cm alt. (caixa:12)  
Lance inicial R\$ 200,00

**1945 SEM AUTORIA**  
Figura picaresca para lareira, ferro fundido com policromia, séc.XIX, 33 cm alt. (caixa:12)  
Lance inicial R\$ 280,00



**1946 SEM AUTORIA**  
Caixa para guardar quimono precioso, Japão, madeira e ferragens originais, séc.XVIII/XIX, 53 cm alt. x 40 cm lado. (caixa:solto)  
Lance inicial R\$ 800,00



**1963 SEM AUTORIA**  
Mesa de encosto, Inglaterra, séc. XIX, mogno inglês e mármore, 80 cm alt. x 142 cm compr. x 85 cm prof. (caixa:solto)  
Lance inicial R\$ 1.200,00



**1964 SEM AUTORIA**  
Cômuda estilo Luiz XV, mogno com douração e laqueamento e mármore, França ou Argentina, séc. XIX/XX, 160 cm compr. X 60 cm prof. x 92 cm alt. (caixa:solto)  
Lance inicial R\$ 2.000,00



**1965 SEM AUTORIA**  
Par de mini-cômodas estilo Luiz XV, compõe conjunto com o lote anterior, mogno com douração e laqueamento, França ou Argentina, séc. XIX/XX, 80 X 53 x 70 cm alt. (caixa:solto)  
Lance inicial R\$ 1.800,00



**1966 SEM AUTORIA**  
Mesa baixa, em três madeiras nobres, tampo quadriculado, Itália ou França, séc. XX, 260 cm compr. x 64 cm prof. x 50 cm alt. (caixa:solto)  
Lance inicial R\$ 1.400,00



**1947 SEM AUTORIA**  
Aplique, madeira dourada, França, sé XVIII/XIX, 102 cm alt. (caixa:solto)  
Lance inicial R\$ 480,00



**1948 SEM AUTORIA**  
Par de colunas de altar lateral, Brasil, provavelmente Minas Gerais, séc. XVIII, cedro, policromia original, 176 cm alt. (caixa:solto)  
Lance inicial R\$ 2.000,00



**1949 SEM AUTORIA**  
Golfinho para chafariz, ferro fundido, com vestígios de douração, França (?), séc. XVIII/XIX, 60 cm compr. X34 cm alt. (caixa:solto)  
Lance inicial R\$ 1.200,00



**1950 SEM AUTORIA**  
Lustre, estilo holandês, oito (8) luzes, latão com prateação, c.1930. (caixa:solto)  
Lance inicial R\$ 600,00



**1967 SEM AUTORIA**  
Console estilo barroco, séc. XX, ródica e metal dourado, 103 c x 43 cm prof. x 75 cm alt. (caixa:solto)  
Lance inicial R\$ 500,00



**1968 SEM AUTORIA**  
Par de poltronas, aço cromado e couro tingido, Alemanha, c.2000. (caixa:solto)  
Lance inicial R\$ 700,00



**1969 SEM AUTORIA**  
Mesa de centro revestida de couro natural de zebra africana, 145 m lado x 43 cm alt. (caixa:solto)  
Lance inicial R\$ 1.800,00

**1970 SEM AUTORIA**  
Dois bancos de ferro lavrado, com estofamento, 160 cm x 40 cm x 40 cm alt., c.2000. (caixa:solto)  
Lance inicial R\$ 1.400,00



**1951 SEM AUTORIA**  
Duas bandejas, vidro e douração a ouro 24 quilates, EUA, década de 1980, 46 cm x 31 cm e 45 cm x 24 cm. (caixa:25)  
Lance inicial R\$ 380,00



**1952 SEM AUTORIA**  
Duas bandejas redondas, metal prateado, séc. XIX/XX, 35 cm e 39 cm diâm. (caixa:33)  
Lance inicial R\$ 240,00



**1953 SEM AUTORIA**  
Cinco bandejas, metal prateado, meados do séc. XX, 19 cm diâm. (duas), 31 cm diâm., uma quadrada (30 cm de lado) e uma oval (50 cm compr.). (caixa:41)  
Lance inicial R\$ 300,00



**1954 SEM AUTORIA**  
Floreiro, prata e metal, marcado "Sheffield", Inglaterra, séc. XIX/XX, 42 cm compr. (caixa:25)  
Lance inicial R\$ 350,00



**1971 SEM AUTORIA**  
Mesa de centro estilo barroco, madeira policromada, o tampo revestido com fragmento de tapete antigo, séc. XIX, 95 cm compr. x 88 cm larg. x 47 cm alt. (caixa:solto)  
Lance inicial R\$ 500,00



**1972 SEM AUTORIA**  
Mesa de escrever "Geprutte Sicherheit", Alemanha, c.2000, metal cromado e madeira, 210 cm compr. x 100 cm larg. x 73 cm alt. (caixa:solto)  
Lance inicial R\$ 1.500,00



**1955 SEM AUTORIA**  
Vinte e três pratos de sobremesa desenhados por Bernardaud para Limoges, França, com douração a 24 quilates, c.1990. prato raso (caixa:100 e 110)  
Lance inicial R\$ 600,00



**1956 SEM AUTORIA**  
Oito poltronas douradas com braços, estofamento original em couro lavrado, época e estilo Luiz Felipe, primeira metade do séc. XIX. (caixa:solto)  
Lance inicial R\$ 6.500,00



**1957 SEM AUTORIA**  
10 poltronas douradas, sem braços, a compor com o lote anterior, estofamento original em couro lavrado, época e estilo Luiz Felipe, 1ª metade do séc. XIX. (caixa:solto)  
Lance inicial R\$ 10.000,00



**1958 SEM AUTORIA**  
Duas poltronas estofadas, estilo Luiz XVI, século XIX. (caixa:solto)  
Lance inicial R\$ 1.800,00



**1959 SEM AUTORIA**  
Sofá, três lugares, madeira e tecido, estilo Luiz XVI, séc. XIX/XX. com 2 almofadas (caixa:solto)  
Lance inicial R\$ 1.200,00



**1960 SEM AUTORIA**  
Mesa de encosto, estilo Primeiro Império Francês, séc. XIX/XX, madeira e mármore, 92 cm compr. x 36 cm prof. x 90 cm alt. (caixa:solto)  
Lance inicial R\$ 1.000,00



**1961 SEM AUTORIA**  
Pele natural de leão adulto, intacta. rabo rasgado (caixa:solto)  
Lance inicial R\$ 2.000,00



**1962 SEM AUTORIA**  
Cabeça "Phrenology", faiança, séc. XIX/XX. (caixa:101)  
Lance inicial R\$ 200,00

**2ª VARA DE FALÊNCIAS E RECUPERAÇÕES JUDICIAIS  
DO FORO CENTRAL DA COMARCA DA CAPITAL/SP**

**EDITAL DE LEILÃO**

O MM. Juiz de Direito Dr. Paulo Furtado de Oliveira Filho da 2ª Vara de Falências e Recuperações Judiciais do Foro Central da Comarca da Capital/SP, na forma da lei, FAZ SABER, aos que o presente Edital virem ou dele conhecimento tiverem e interessar possa, que por este Juízo processam-se os autos da falência de ATALANTA PARTICIPAÇÕES E PROPRIEDADES S/A., Processo nº. 0831191-12.2009.8.26.0100, por extensão à falência do BANCO SANTOS S/A. (processo principal nº. 0065208.49.2005.8.26.0100) onde foi designada a venda dos bens descritos a seguir, de acordo com as seguintes regras:

DOS BENS – A análise dos bens a serem apregoados deverá ser feita através da descrição detalhada e fotos, disponíveis na plataforma on-line pelo site [www.leilaodearte.com](http://www.leilaodearte.com), ou através de análise física na exposição com data e horário pré-agendados no período de 08 a 20 de setembro 2020, no endereço Rua Dr. Melo Alves, nº. 397, Cerqueira Cesar/SP, das 10h às 18h. Os bens serão vendidos no estado que se encontram, não cabendo reclamações posteriores com relação ao estado e descrição.

CONDUTOR DO LEILÃO – O leilão será conduzido pelo Leiloeiro Oficial James Arthur Lobo Lisboa, matriculado na Junta Comercial do Estado de São Paulo - JUCESP, sob nº. 336.

LEILÃO – O leilão será realizado por MEIO ELETRÔNICO, através de plataforma própria, site [www.leilaodearte.com](http://www.leilaodearte.com) e TELEFONE: (11) 3061-3155 e (11) 3081-6581. A 1ª praça será realizada a partir das 10:00h do dia 14 de setembro de 2020, por meio ELETRÔNICO, através do site [www.leilaodearte.com](http://www.leilaodearte.com). O cliente poderá dar o lance em todos os lotes de todas as datas, previstas nesse edital, seguindo-se de acordo com as datas abaixo descritas, encerrando-se em conformidade com a deliberação do leiloeiro. Porém com o encerramento do pregão dos respectivos lotes, o cliente não poderá retroagir o lance. O encerramento da 1ª praça dar-se-á às 23:59h do dia 30 de setembro de 2020, ou mediante o esgotamento dos lotes. O pregão será realizado entre os dias 21 de setembro de 2020 e 30 de setembro de 2020, conforme a seguir:

1º dia de pregão será realizado no dia 21 setembro a partir das 20:00h, onde serão leiloados os lotes 1 ao 150.  
2º dia de pregão será realizado no dia 22 setembro a partir das 20:00h, serão leiloados os lotes 151 ao 300.  
3º dia de pregão será realizado no dia 23 setembro a partir das 19:00h, serão leiloados os lotes 301 ao 520.  
4º dia de pregão será realizado no dia 24 setembro a partir das 19:00h, serão leiloados os lotes 521 ao 740.  
5º dia de pregão será realizado no dia 25 setembro a partir das 19:00h, serão leiloados os lotes 741 ao 960.  
6º dia de pregão será realizado no dia 28 setembro a partir das 19:00h, serão leiloados os lotes 961 ao 1180.  
7º dia de pregão será realizado no dia 29 setembro a partir das 19:00h, serão leiloados os lotes 1181 ao 1400.  
8º dia de pregão será realizado no dia 30 setembro a partir das 19:00h, serão leiloados os lotes 1401 ao 1619.  
9º dia de pregão será realizado no dia 01 outubro a partir das 19:00h, serão leiloados os lotes 1620 ao 1842. Exposição dia 30 de setembro.  
10º dia de pregão será realizado no dia 02 outubro a partir das 19:00h, serão leiloados os lotes 1843 ao 1972. Exposição dia 01 de outubro.

A 2ª praça do leilão será realizada por meio eletrônico, através do site [www.leilaodearte.com](http://www.leilaodearte.com), com início a partir das 15:00h do dia 13 de outubro de 2020, com encerramento em 14 de outubro às 23:59h, ou mediante o esgotamento dos lotes.

1º dia de pregão da segunda praça será realizado no dia 13 outubro a partir das 15:00h.  
2º dia de pregão da segunda praça será realizado no dia 14 outubro a partir das 15:00h.

A 2ª praça somente ocorrerá na hipótese de subsistir lotes remanescentes da 1ª praça, cujo total será dividido em dois dias de pregão os quais deverão seguir as datas do parágrafo anterior.

Lances condicionais serão aceitos em até 5 (cinco) dias úteis da data de encerramento da 2ª praça, seguindo os trâmites previstos na cláusula específica deste edital.

DO VALOR MÍNIMO DA VENDA DOS BENS – Na 1ª praça o valor mínimo para a venda dos bens apregoados será o valor da avaliação judicial. Na 2ª praça, o valor mínimo para venda dos bens corresponderá a 60% (sessenta por cento) do valor da avaliação judicial. Caso os lotes não sejam adjudicados, após a 2ª. praça, serão aceitos lances condicionais, sujeitos à aprovação do MM. Juízo falimentar.

DOS LANCES – Os lances serão ofertados por meio eletrônico através da plataforma própria [www.leilaodearte.com](http://www.leilaodearte.com), e por telefone (11) 3061-3155 e (11) 3081-6581 em igualdade de condições. Para a participação será obrigatório o preenchimento de cadastro na plataforma on-line.

DO PAGAMENTO – O Arrematante deverá realizar o pagamento do preço do(s) bem(ns) arrematado(s) no prazo de 24 horas (vinte e quatro horas) após o encerramento de cada praça, sob pena de se desfazer a

arrematação. Os pagamentos serão efetuados exclusivamente através de transferência bancária eletrônica (TED). Os dados para o depósito em favor da Massa Falida (100% do arremate) e do Leiloeiro (5% do arremate) serão enviados por e-mail através da “Nota de Arrematação”.

DO LANCE CONDICIONAL – Os lances que não atingirem o valor mínimo de venda serão recebidos condicionalmente e sujeitos a posterior aprovação do Juízo responsável, desde que prestada caução pelo ofertante de 20% (vinte por cento) do lance ofertado, por meio de depósito bancário em favor da Massa Falida, cujos dados serão fornecidos pelo leiloeiro, no prazo de 24 horas da apresentação da proposta.

Aprovado o lance vencedor condicional, o arrematante deverá efetuar os pagamentos correspondentes (preço do bem arrematado e comissão, no prazo de 24 (vinte e quatro) horas a contar da data da comunicação da liberação da venda, deduzido o valor da caução.

No caso de não aprovação da venda pelo preço ofertado, o ofertante será comunicado e o lance será desconsiderado, com a devolução total da caução, por meio de transferência Eletrônica (TED), cabendo ao proponente fornecer os dados bancários para devolução.

DA COMISSÃO – O arrematante deverá pagar, a título de comissão, o valor correspondente a 5% (cinco por cento) do preço de arrematação do(s) bem(ns). A comissão devida não está inclusa no valor do lance e não será devolvida ao arrematante em nenhuma hipótese, salvo se a arrematação for desfeita por determinação judicial, por razões alheias à vontade do arrematante, deduzidas as despesas incorridas.

DOS DÉBITOS – Os bens serão apregoados sem quaisquer ônus, não havendo sucessão do arrematante nas obrigações do devedor (“aquisição ordinária”), exceto se o arrematante for: (i) sócio da sociedade falida, ou sociedade controlada pelo falido; (ii) parente, em linha reta ou colateral, até 4º (quarto) grau, consanguíneo ou afim, do falido ou de sócio da sociedade falida; (iii) identificado como agente do falido com o objetivo de fraudar a sucessão (artigo 141, da Lei nº 11.101/2.005).

Os bens serão vendidos no estado de conservação em que se encontram cabendo aos interessados a sua verificação antes das datas designadas para alienação eletrônica. Todas as despesas relativas a transferência, retirada, remoção desmontagem, transporte, locomoção e vistoria do bem são de responsabilidade do arrematante.

RETIRADA DO(S) BEM(NS) ARREMATADO(S) – Os bens arrematados deverão ser retirados nos dias úteis compreendidos no período entre o dia 22 de setembro à 22 de outubro de 2020, ou em data a ser agendada pelo Leiloeiro, após a confirmação dos pagamentos e emissão da “Autorização de Entrega” emitida pelo Leiloeiro. Caso a retirada não seja realizada dentro do período acima estipulado, ou na data agendada, o arrematante incorrerá em penalidade diária de R\$ 500,00 (quinhentos reais). Local de retirada: Rua Dr. Melo Alves, 397, São Paulo, SP, das 10h00 às 18h00 ou em outro local a ser definido pelo Leiloeiro. Será cobrada a embalagem e o transporte da obra.

CANCELAMENTO DA VENDA – Desfeita a arrematação pelo Juiz, por motivos alheios à vontade do arrematante, serão restituídos ao mesmo os valores pagos e relativos ao preço do(s) bem(ns) arrematado(s) e à comissão, descontadas as despesas incorridas.

DEMAIS CONDIÇÕES – As demais condições obedecerão ao que dispõe a Lei 11.101/2.005 e, no que couber, o Código de Processo Civil, o Decreto nº 21.981, de 19 de outubro de 1932, com as alterações introduzidas pelo Decreto nº 22.427, de 1º de fevereiro de 1933, que regulamenta a profissão de Leiloeiro Oficial, o caput do artigo 335, do Código Penal e o Provimento CSM nº 1.625, de 09 de fevereiro de 2.009, do Egrégio Tribunal de Justiça do Estado de São Paulo.

Todas as regras e condições do Leilão estarão disponíveis no Site: [www.leilaodearte.com](http://www.leilaodearte.com)

A publicação deste edital supre eventual insucesso das notificações pessoais e dos respectivos patronos, e será realizada através da rede mundial de computadores, conforme determina o §2º, artigo 887, do Código de Processo Civil.

Ficam todos os credores e demais interessados INTIMADOS, das designações supra através do presente edital. Não constam nos autos haver recurso ou causa pendente de julgamento. E para que produza os seus jurídicos efeitos de direito, é expedido o presente edital, que será publicado pela Imprensa Oficial do Estado e afixado por extrato, no lugar de costume, na forma da lei.

**REALIZAÇÃO**

James Lisboa Leiloeiro Oficial  
JUCCSP nº 336

**DIREÇÃO**

James Lisboa

**PROJETO GRÁFICO**

Ariel From

**FOTOGRAFIA**

Ariel From  
Daniel Queiroz

**PRODUÇÃO GRÁFICA**

Jamal Jamil  
jamaljamil@globo.com

**EQUIPE JAMES LISBOA**

Acacio Lisboa  
Alex Moreto  
Ariel From  
Daniel Queiroz  
Ednilza dos Santos  
Erika Lobo  
Gabriel Pormann  
Jamal Jamil  
Letícia Pereira  
Luiz Nobrega  
Maite Bocutti  
Mariana Rosa  
Pedro Thiago  
Renata Lisboa  
Ricardo Amaro  
Sheila Pala

**AGRADECIMENTO ESPECIAL**

Agradecemos especialmente ao  
MM. Juiz Dr. Paulo Furtado de Oliveira Filho  
Administrador Judicial Dr. Vânio Cesar Pickler  
Assistente Dr. Messias Azevedo  
Perito Judicial Sr. João Carlos Lourenço

**AGRADECIMENTOS**

Antonio Argentino Peinado Pastor  
Francisco Garcia de Sousa

**JAMES LISBOA LEILOEIRO OFICIAL**

Rua Dr. Melo Alves, 397  
Cerqueira Cesar - SP  
+55 11 3061.3155  
lisboa@leilaodearte.com  
www.leilaodearte.com