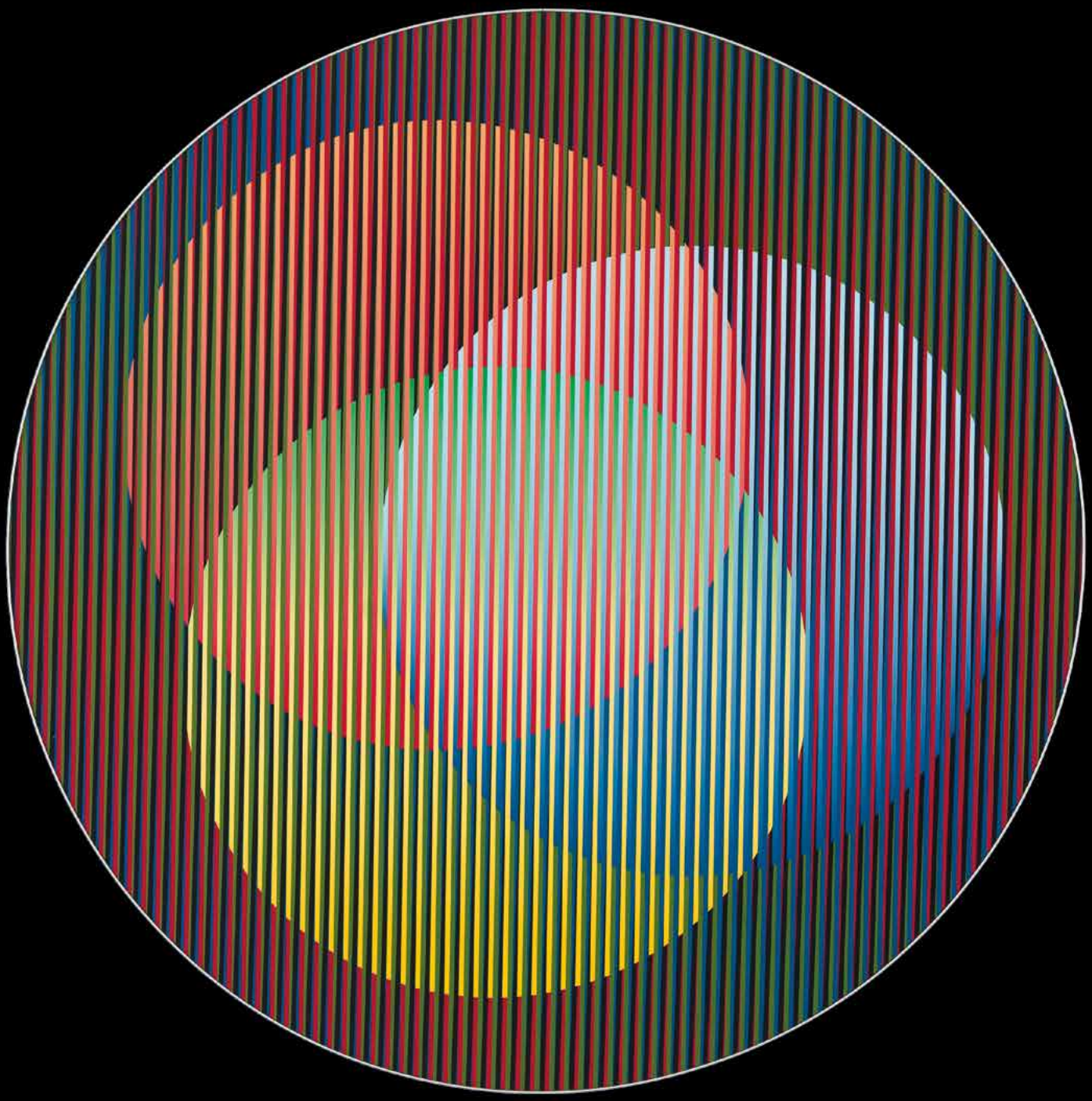

JAMES LISBOA
LEILOEIRO OFICIAL

LEILÃO DE ARTE

São Paulo, 26 e 27 de Novembro de 2018

JAMES LISBOA

LEILOEIRO OFICIAL

JUCESP Nº 336

LEILÃO DE ARTE

26 e 27 de Novembro de 2018

www.leilaodearte.com

LEILÃO DE ARTE

São Paulo, 26 e 27 de Novembro

LEILÃO DIA 26 DE NOVEMBRO ÀS 21H
Rua Dr. Melo Alves, 397 - Cerqueira Cesar
CEP: 01417-010 - São Paulo - SP
(serviço de manobrista no local)

Para participar online faça já o seu cadastro através do nosso site www.leilaodearte.com

É necessária a aprovação prévia do seu cadastro até 24h antes do leilão.

LANCES PRÉVIOS
Por telefone ou e-mail
lisboa@leilaodearte.com

LANCES POR TELEFONE
Cadastro prévio até as 18h do dia do Leilão
Tel (11) 3061-3155
(11) 3578-5919

No dia do pregão as obras serão apresentadas somente por projeção, a apreciação física das mesmas poderá ser feita durante a exposição.

Não é de responsabilidade do Leiloeiro qualquer problema referente à falha de sistema, cadastro, manutenção de conexão com internet, ou outros relacionados, que por ventura venham a ocorrer no momento da licitação e que impeçam o USUÁRIO do sistema online de participar do leilão.

EXPOSIÇÃO
21 a 25 de Novembro das 10h às 19h
26 de Novembro das 10h às 17h
Rua Dr. Melo Alves, 397 - Cerqueira Cesar
Tel.: 11 3578-5919 | 3061-3155

LEILÃO DIA 27 DE NOVEMBRO ÀS 20H
EXCLUSIVAMENTE ONLINE

Para participar online faça já o seu cadastro através do nosso site www.leilaodearte.com

É necessária a aprovação prévia do seu cadastro até 24h antes do leilão.

O pregão acontecerá exclusivamente na plataforma online a partir das 16h, após o início do leilão cada lote terá um intervalo de 30 segundos para outro arrematante cobrir o lance, consecutivamente. Após o término desse intervalo o lote será encerrado.

www.leilaodearte.com

@jameslisboaarte
/jameslisboaleiloes

ÍNDICE

PRIMEIRO DIA

Abraham Palatnik 80
Adriana Duque 151
Agostinho Batista de Freitas 29, 30, 31
Aldemir Martins 1, 4, 39, 40, 41, 42, 43, 44
Aldo Bonadei 163, 164, 165
Alfredo Volpi 2, 9
Amilcar de Castro 81
Anita Malfatti 20, 21, 22
Anna Bella Geiger 157
Antonio Bandeira 124
Antonio Gomide 19, 88
Antonio Maluf 139
Antonio Poteiro 33
Arcangelo Ianelli 16, 17, 140, 141, 142
Arnaldo Barbosa 3
Ascânio MMM 148
Beatriz Milhazes 68
Bruno Giorgi 84
Candido Portinari 92, 93, 94, 95, 96, 97, 98, 99, 100, 101, 102, 103, 104, 105, 106, 107, 108
Carybé 18
Cícero Dias 91
Cildo Meireles 12
Cruz Diez 6, 7, 122, 123
Daniel Senise 128, 129, 130
Danilo Di Prete 75, 76, 77
Djanira da Motta e Silva 89
Eliseu Visconti 111
Fábio Miguez 131
Farnese de Andrade 156
Francisco Brennand 52, 53, 54
Francisco Stockinger 79
Geraldo de Barros 127
Gilberto Salvador 56, 57, 58
Giorgio Szoldatics 110
Gonçalo Ivo 143, 144
Hermelindo Fiaminghi 125
Hilal Sami Hilal 155
Hudinilson Junior 159
Iberê Camargo 132, 133
Jac Leirner 8
James Rosenquist 87
João Batista da Costa 109
João Câmara 45, 46
José Antônio da Silva 34, 35, 36, 37, 38
José Bento 153, 154
José Leonilson 117, 118, 119, 120, 121
Jose Manuel Ballester 149
José Pancetti 90
Karl Plattner 47, 48, 49, 50, 51
Kazuo Wakabayashi 73
Leda Catunda 116, 152
León Ferrari 13, 14
Liu Bolin 150
Luiz Paulo Baravelli 160, 161, 162
Luiz Sacilotto 126
Manabu Mabe 71, 72
Manfredo de Souza Netto 146
Marcos Coelho Benjamim 147
Maria Leontina 70
Mariana Palma 114, 115
Mário Gruber 26, 27, 28
Maurício Nogueira Lima 145
Mira Schendel 134, 135, 136, 137
Nazareth Pacheco 83
Nelson Leirner 10, 11, 112
Niobe Xandó 66, 67
Orlando Teruz 23, 24, 25
Paulo Pasta 138
Roy Lichtenstein 86
Samson Flexor 64, 65
Sergio Camargo 82
Sérgio Ferro 55
Sergio Romagnolo 158
Servulo Esmeraldo 15
Thomaz Ianelli 63
Tikashi Fukushima 74
Veio 32
Victor Brecheret 78
Wega Nery 61,
62 Wesley Duke Lee 69
Yaacov Agam 5
Yolanda Mohalyi 59
Zelia Salgado 60

SEGUNDO DIA

Adriano Lemos 256
Alberto Nicolau 278
Aldemir Martins 186, 288
Alexandre Cruz (Sesper) 212
Alexandre Matos 239
Alfred Boucher 284
Alice Brill 240
Almir Mavignier 166
André Prevot-valeri 266
Andreas Schmidt 205
Antonio Hélio Cabral 213, 214, 215, 216
Antonio Henrique Amaral 201, 241
Antonio Lizárraga 242
Antônio Parreiras 268
Antonio Rocco 270
Arcangelo Ianelli 257, 258
Arthur Piza 179
Carlos Araújo 187, 297, 298, 299, 300
Carlos Oswald 190
Carlos Scliar 202
Carmelio Cruz 315
Celso Antonio 285
Chalita 203
Chen Kong Fang 259, 260, 261, 262
Claudio Dantas 269
Cláudio Kuperman 217
Claudio Tozzi 172, 173, 174, 207, 208
Clodomiro Amazonas 263
Clóvis Graciano. 194, 195, 196, 197, 198, 199, 200
Daniel Escobar 251
Darcílio Lima 244, 245
Darel Valença Lins 243
Dario Mecatti 192, 232
Darwin Silveira Pereira 204
David Almeida 292
David Libeskind 218
Diego Gravinese 323
Domingos Toledo Piza 264
Durval Pereira 265
Edu Cardoso 246
Enrico Bianco 267
Ester Grinspum 247
Fayga Ostrower 180
Felicia Leirner 282, 283
Fernando Lopes 309
Fernando P 307, 308
Fernando Velloso 219, 318
Flavio de Carvalho 185
Flavio Lafraia 319
Francisco da Silva 303, 304
Fulvio Pennacchi 193, 235
G.T.O (Geraldo Teles de Oliveira) 289
Glauco Rodrigues 271, 272
Gregório Gruber 320
Heinz Kühn 220
Hilda Hilst 221
Inimá de Paula 234
Inos Corradin 305, 306
Iracema Arditi 311, 312
Isidoro Ocampo 280
Ivald Granato 293, 294
Ivan Marquetti 310
J. Carlos 236
Jenner Augusto 273
João Baptista da Costa 274
João José 249, 250
Jorge Franco 275
José Claudio 313
José Maria Dias da Cruz 209
José Marques Campão 279
Judith Lauand 169, 287
Lara Campiglia 210
Luiz Hermano 295
Luiz Sôlha 321
Macaparana 248
Madiano Tomei 322
Manuel Ocampo 317
Marcelo Grassmann 328
Marco Tulio Resende 222
Maria Bonomi 167, 168
Maria Leontina 233
Mario Zanini 276
Martins de Porangaba 224
Marysia Portinari 211
Milton Dacosta 170
Nelson Felix 181
Nelson Porto 314
Nelson Screnci 225
Newton Mesquita 326
Niobe Xandó 253
Odetto Guersoni 206
Patricia Gotthilf 223
Pino Manos 226
Presciliano Silva 281
Ramirez Amaya 327
Raul Pavlotsky 227
Regina Silveira 182
Reynaldo Fonseca 237
Roberto Camasmie 324
Roberto Sambonet 277
Rodolfo Bernardelli 286
Rogerio Tunes 228
Rubem Valentim 171
Rubens Gerchman 175, 176, 296
Salvador Dalí 184
Santa Rosa 238
Sérgio Fingermann 229
Sergio Rabinovitz 230, 231
Sergio Telles 290
Siron Franco 254, 301
Taro Kaneko 302
Thais Velloso 252
Tomie Ohtake 177, 178
Victor Arruda 316
Vitor Mizael 255
Vittorio Gobbis 291
Waldemar da Costa 325
Walter Lewy 329, 330, 331, 332, 333, 334, 335, 336, 337
Waltercio Caldas 188, 189
Wellington Virgolino 191
Wesley Duke Lee 183

1 ALDEMIR MARTINS
Sem Título
30 x 23 cm
nanquim sobre papel
ass. inf. dir.
1976

2 ALFREDO VOLPI
Sem Título
15 x 15 cm
pintura em baixo esmalte sobre azulejo

3 ARNALDO BARBOSA
Sem Título
15 x 15 cm
pintura em baixo esmalte sobre azulejo
ass. inf. dir.
1941

4 ALDEMIR MARTINS
Original do livro "No Lápis da Vida não tem Borracha"
35 x 48 cm (cada)
técnica mista sobre papel
15 obras.

5 YAACOV AGAM
Sem Título
38 x 35 cm
holograma
ass. inf. dir.
déc. 1970
Exemplar nº 13/99.

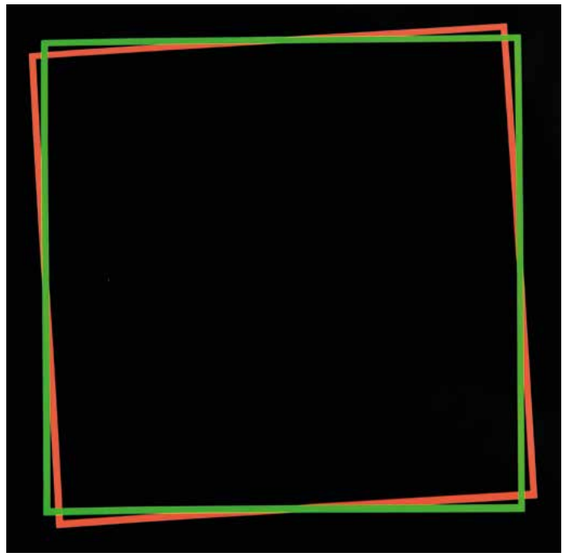

6 CRUZ DIEZ
Sem Título
17 x 17 cm
acrílico
ass. no verso
2003
Exemplar nº 3/23.

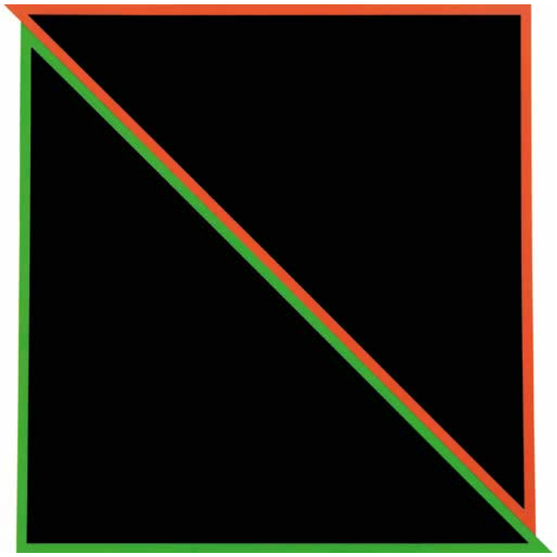

7 CRUZ DIEZ
Sem Título
16 x 16 cm
acrílico
ass. no verso
2003
Exemplar nº 3/23

8 JAC LEIRNER
MAM
20 x 43 x 7 cm
colagem em vidro
ass. na peça
2001
Exemplar nº 79/100.

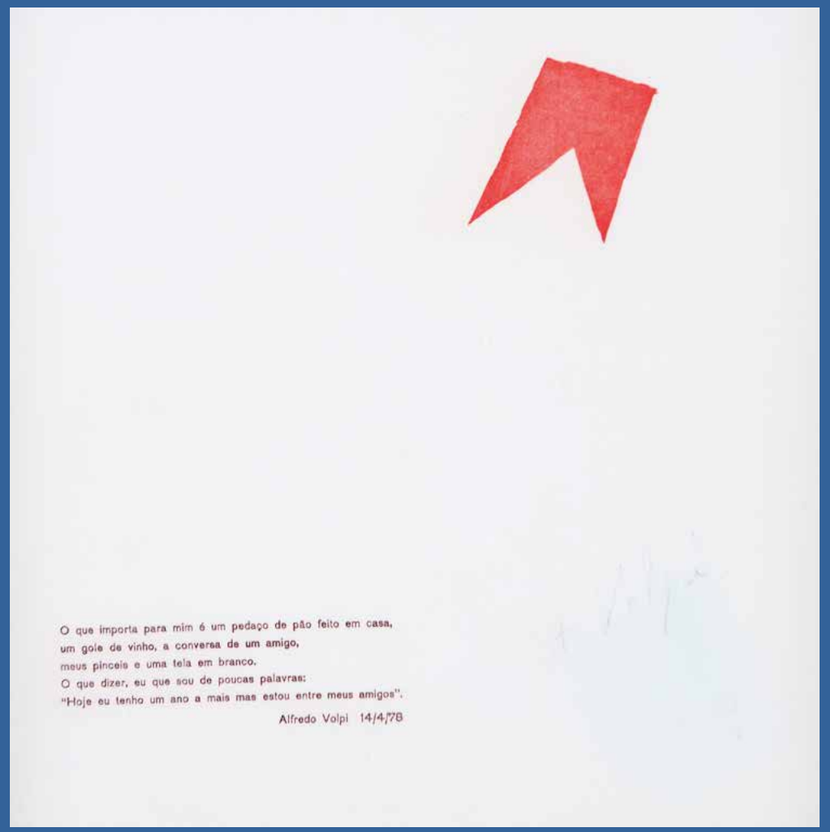
O que importa para mim é um pedaço de pão feito em casa,
um gole de vinho, a conversa de um amigo,
meus pinceis e uma tela em branco.
O que dizer, eu que sou de poucas palavras:
"Hoje eu tenho um ano a mais mas estou entre meus amigos".
Alfredo Volpi 14/4/78

9 ALFREDO VOLPI
Bandeira
36 x 36 cm
serigrafia e grafite
sobre tecido
ass. inf. dir.
1978

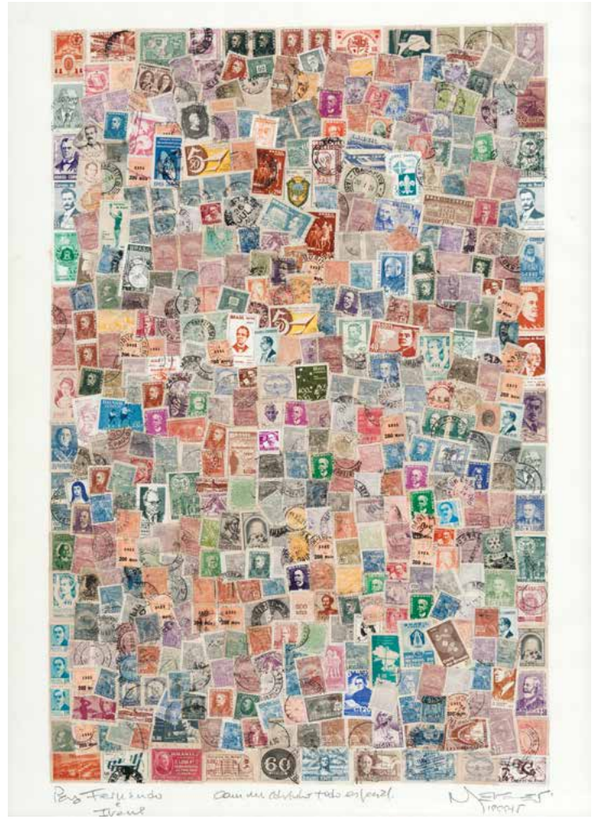

10 NELSON LEIRNER
Selos
60 x 39 cm
colagem com selos de correio
ass. inf. dir.
2004

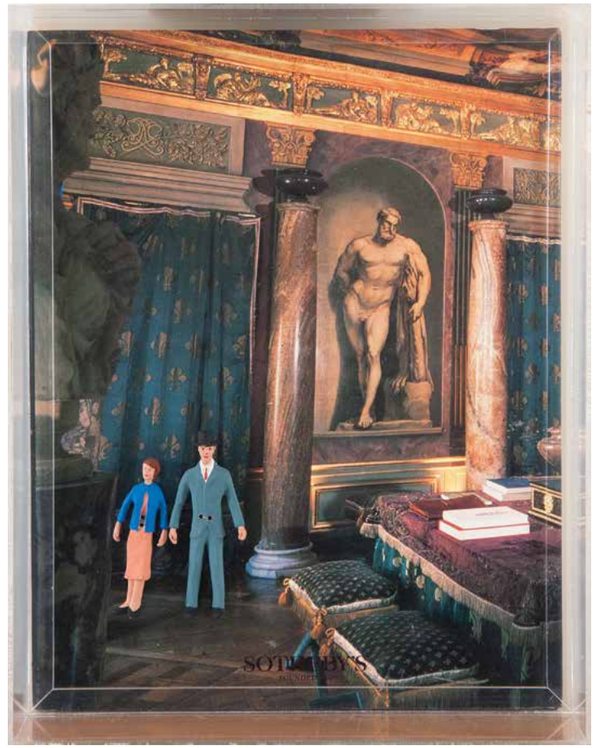

11 NELSON LEIRNER
Catálogo de Leilão Sotheby's
29 x 23 cm
catálogo objeto
ass. no verso
2005

12 CILDO MEIRELES
Zero Dollar (2 notas)
7 x 16 cm (cada)
offset litogravura sobre papel
assinado
1984

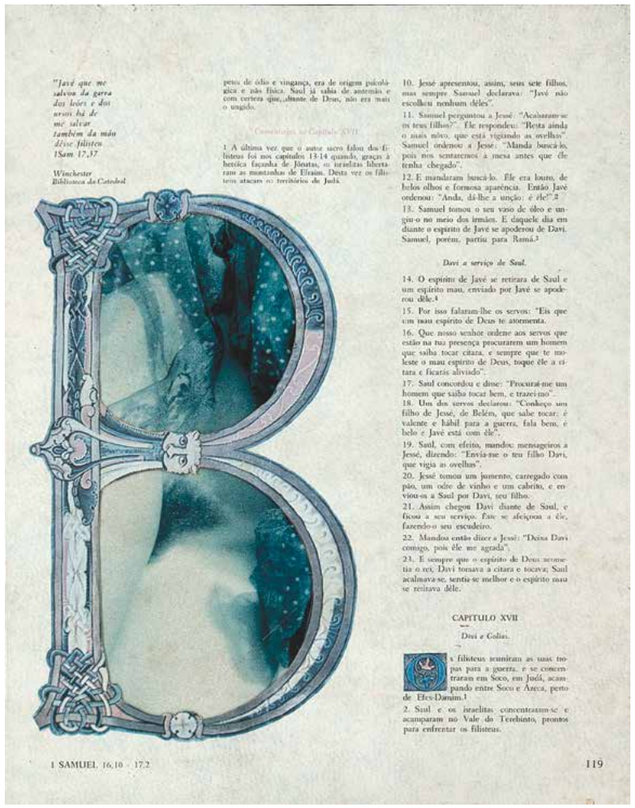
"Javé que me salvou da garra dos leões e dos ursos há de me salvar também da mão desse filisteu
1Sam 17,37

Winchester
Biblioteca da Catedral

1. A última vez que o autor sacro falou dos filisteus foi nos capítulos 13-14 quando, graças à heróica façanha de Jônatas, os israelitas libertaram as montanhas de Efraim. Desta vez os filisteus atacam o território de Judá.

10. Jessé apresentou, assim, seus sete filhos, mas sempre Samuel declarava: "Javé não escolheu nenhum deles".
11. Samuel perguntou a Jessé: "Acabaram-se os teus filhos?". Ele respondeu: "Resta ainda o mais novo, que está vigiando as ovelhas". Samuel ordenou a Jessé: "Manda buscá-lo, pois nos sentaremos à mesa antes que ele tenha chegado".
12. E mandaram buscá-lo. Ele era louro, de belos olhos e formosa aparência. Então Javé ordenou: "Anda, dá-lhe a unção: é ele!".[2]
13. Samuel tomou o seu vaso de óleo e ungiu-o no meio dos irmãos. E daquele dia em diante o espírito de Javé se apoderou de Davi. Samuel, porém, partiu para Ramá.[3]

Davi a serviço de Saul.

14. O espírito de Javé se retirara de Saul e um espírito mau, enviado por Javé se apoderou dele.[4]
15. Por isso falaram-lhe os servos: "Eis que um mau espírito de Deus te atormenta.
16. Que nosso senhor ordene aos servos que estão na tua presença procurarem um homem que saiba tocar cítara, e sempre que te moleste o mau espírito de Deus, toque ele a cítara e ficarás aliviado".
17. Saul concordou e disse: "Procurai-me um homem que saiba tocar bem, e trazei-no".
18. Um dos servos declarou: "Conheço um filho de Jessé, de Belém, que sabe tocar; é valente e hábil para a guerra, fala bem, é belo e Javé está com ele".
19. Saul, com efeito, mandou mensageiros a Jessé, dizendo: "Envia-me o teu filho Davi, que vigia as ovelhas".
20. Jessé tomou um jumento, carregado com pão, um odre de vinho e um cabrito, e enviou-os a Saul por Davi, seu filho.
21. Assim chegou Davi diante de Saul, e ficou a seu serviço. Este se afeiçoou a ele, fazendo-o seu escudeiro.
22. Mandou então dizer a Jessé: "Deixa Davi comigo, pois ele me agrada".
23. E sempre que o espírito de Deus atormentava o rei, Davi tomava a cítara e tocava; Saul acalmava-se, sentia-se melhor e o espírito mau se retirava dele.

CAPÍTULO XVII

Davi e Golias.

1. Os filisteus reuniram as suas tropas para a guerra, e se concentraram em Socó, em Judá, acampando entre Socó e Azeca, perto de Efes-Damim.[1]
2. Saul e os israelitas concentraram-se e acamparam no Vale do Terebinto, prontos para enfrentar os filisteus.

1 SAMUEL 16,10 - 17,2 119

13 LEÓN FERRARI
Releitura
31 x 24 cm
recorte e colagem sobre cartão
ass. inf. dir.
1984

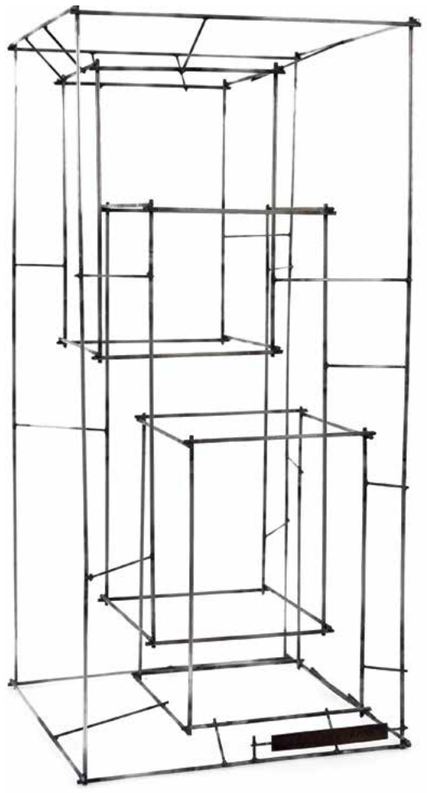

14 LEÓN FERRARI
Sem Título
30 x 14 x 14 cm
escultura em metal
ass. na peça
1981

15

15 SERVULO ESMERALDO
Sem Título
27 x 22 cm
guache sobre papel
ass. inf. dir.

16 ARCANGELO IANELLI
Sem Título
70 x 50 cm
pastel sobre papel
ass. inf. dir.
Registrado sob TOMBO VPSP 1164.

17 ARCANGELO IANELLI
Sem Título
70 x 50 cm
pastel sobre papel
ass. inf. dir.
Registrado sob TOMBO GPSP 387.

16

17

18 CARYBÉ
Fofocando
29 x 45 cm
têmpera vinil sobre placa
ass. inf. dir.

19 ANTONIO GOMIDE
Sem Título
50 x 50 cm
desenho a carvão sobre papel
ass. inf. esq.

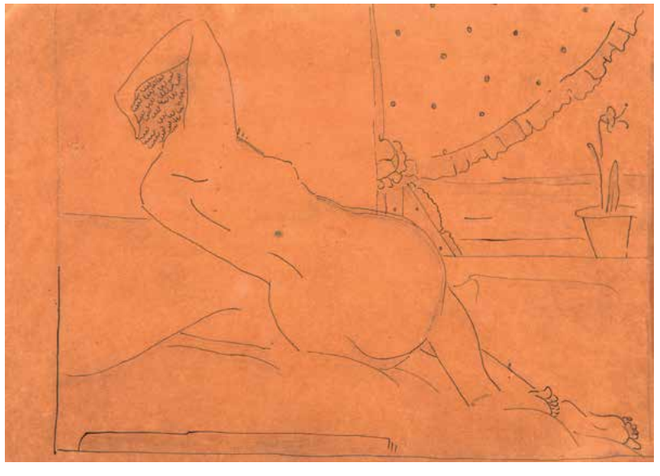

20 ANITA MALFATTI
Nu Reclinado
21 x 30 cm
nanquim sobre papel
ass. inf. dir.
déc. 1920
Reproduzido no livro "Anita Malfatti no tempo e no espaço. Catálogo da obra e documentação" de Marta Rossetti Batista, editora 34 e EdUSP, 2006, na pág. 200, registro 580.

21 ANITA MALFATTI
Nú com as Mãos para Trás, em Pé, Frente
28,4 x 21,8 cm
grafite e nanquim sobre papel
1889-1964
Participou da exposição "Anita Malfatti", Renato Magalhães Gouvea - Escritório de Arte, SP, 1986. Reproduzido no livro "Anita Malfatti no tempo e no espaço. Catálogo da obra e documentação" de Marta Rossetti Batista, editora 34 e EdUSP, 2006, na pág. 192, registro 521.

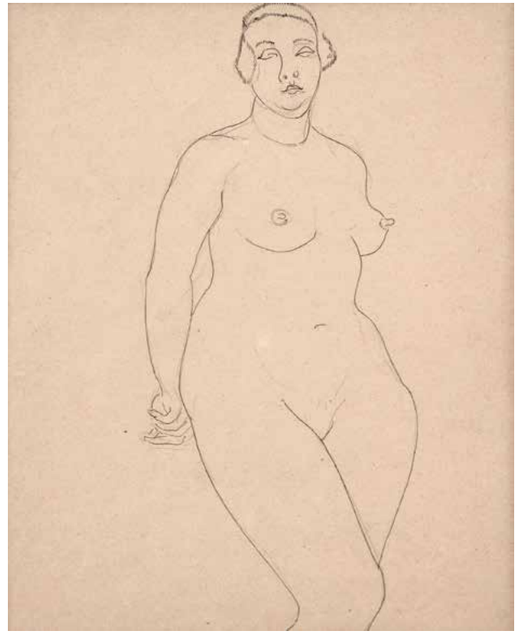

22 ANITA MALFATTI
Árvores e Menina com Criança no Colo
36 x 30 cm
pastel sobre papel
Etiqueta da exposição "Anita Malfatti", Museu de Arte Brasileira FAAP, 1971. Reproduzido no livro "Anita Malfatti no tempo e no espaço. Catálogo da obra e documentação" de Marta Rossetti Batista, editora 34 e EdUSP, 2006, na pág. 98, registro 17.

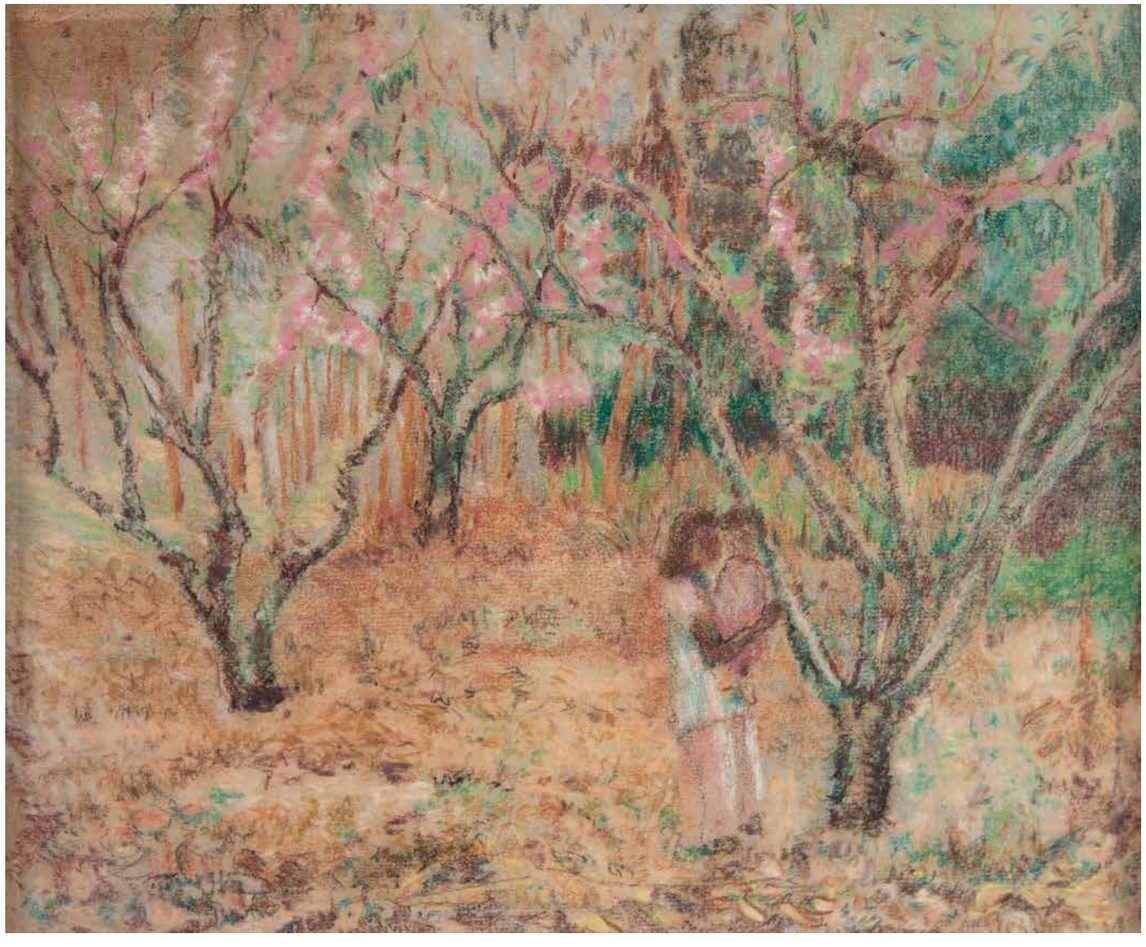

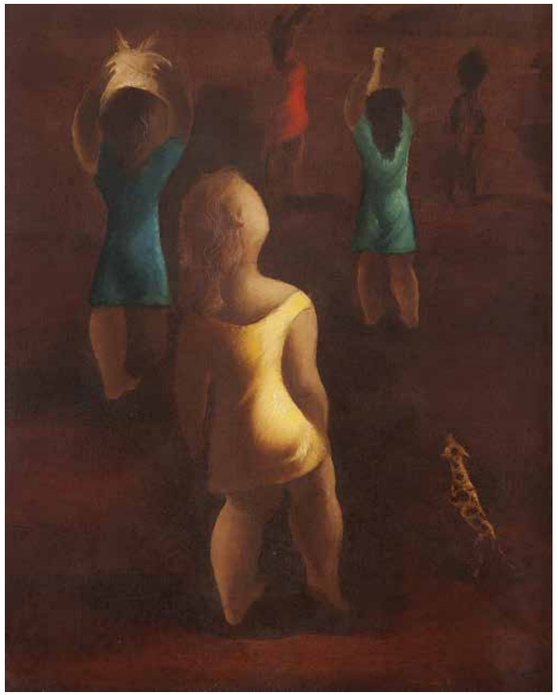

23

24

25

23 ORLANDO TERUZ
Figuras com Lata D'água na Cabeça
92 x 73 cm
óleo sobre tela
ass. inf. dir.
1971

24 ORLANDO TERUZ
Meninas
90 x 72 cm
óleo sobre tela
ass. inf. dir.
1969

25 ORLANDO TERUZ
Figura Feminina
73 x 60 cm
óleo sobre tela
ass. inf. dir.
1951

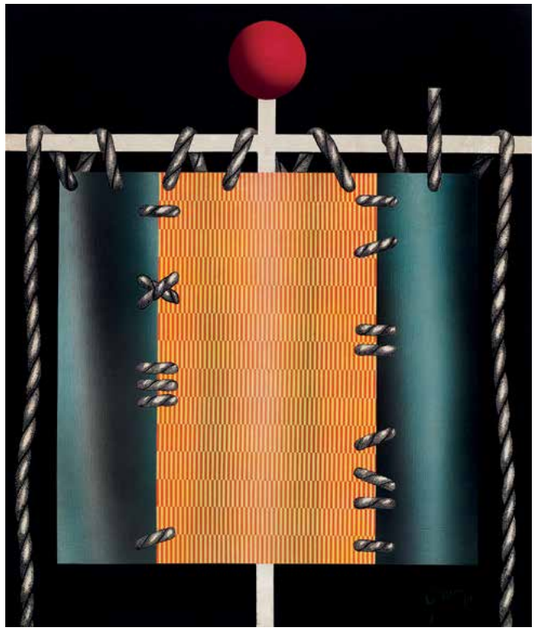

26 MÁRIO GRUBER
Estandarte
90 x 75 cm
óleo sobre tela
ass. inf. dir.
1982

27 MÁRIO GRUBER
Meninos Alados
87 x 78 cm
óleo sobre madeira
ass. inf. esq.
1982

28 MÁRIO GRUBER
Rosto de Boneca
90 x 90 cm
óleo sobre tela
ass. inf. esq.
2001

29 AGOSTINHO BATISTA DE FREITAS
Em volta da Fogueira
100 x 70 cm
óleo sobre tela
ass. inf. dir.
1988

30 AGOSTINHO BATISTA DE FREITAS
Paisagem com Trem
70 x 100 cm
óleo sobre tela
ass. inf. dir.
1989

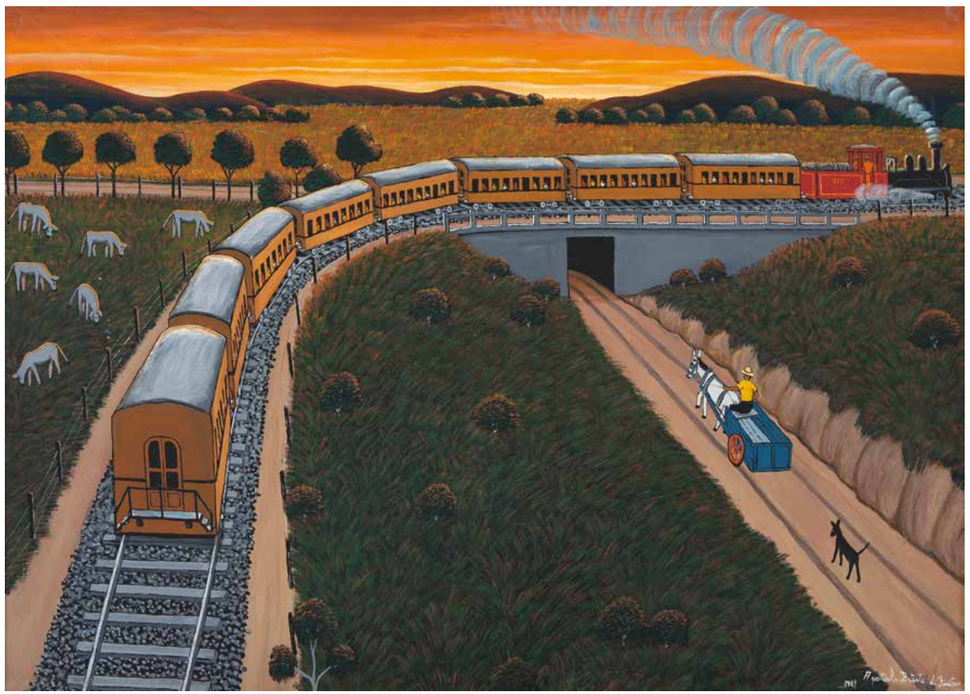

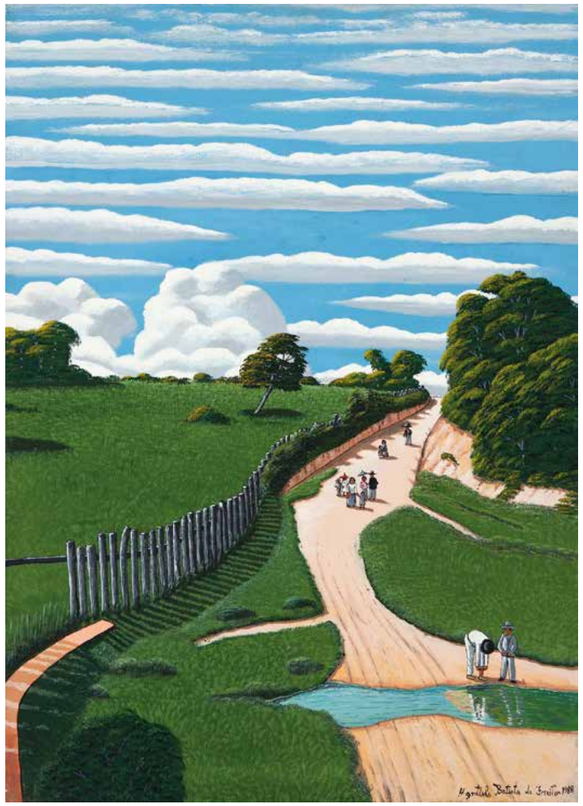

31 AGOSTINHO BATISTA DE FREITAS
Paisagem Rural
70 x 50 cm
óleo sobre tela
ass. inf. dir.
1988

32 VÉIO
Sem Título
112 x 153 cm
escultura em madeira pintada

33 ANTONIO POTEIRO
Sem Título
60 x 70 cm
óleo sobre tela
ass. ao centro
2007

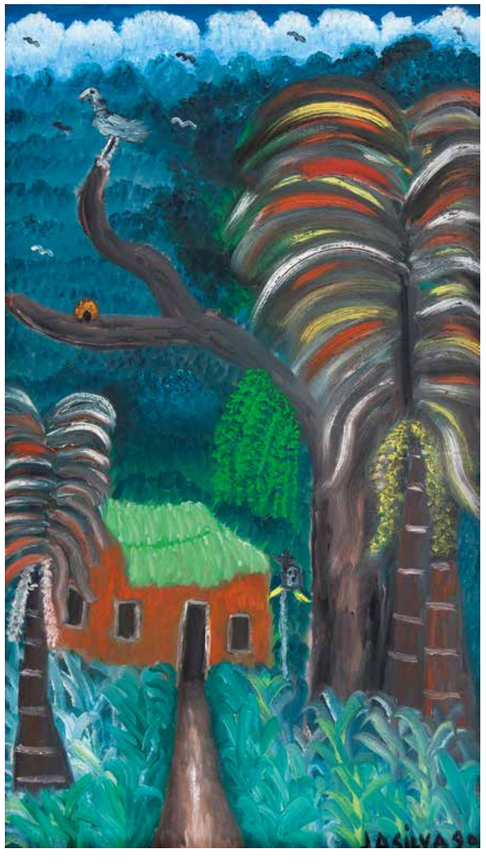

34 JOSÉ ANTÔNIO DA SILVA
Casa de Campo
70 x 40 cm
óleo sobre tela
ass. inf. dir.
1990

35 JOSÉ ANTÔNIO DA SILVA
Bienal? Ai?
40 x 50 cm
óleo sobre tela
ass. inf. esq.
1987

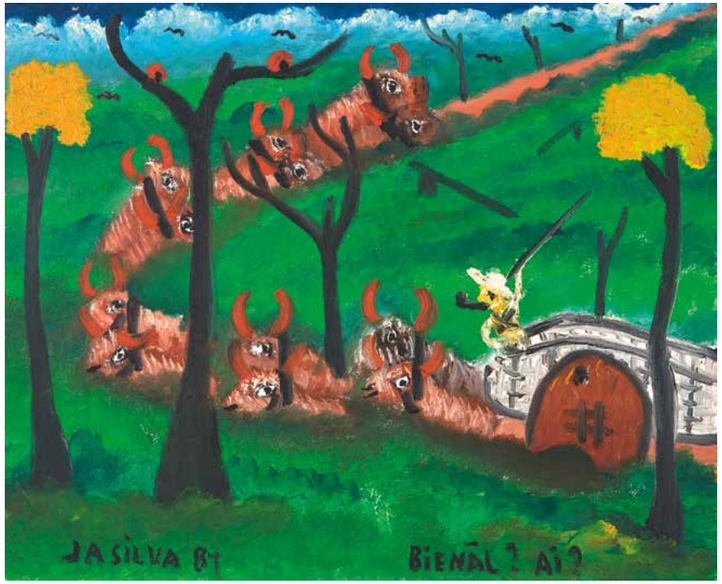

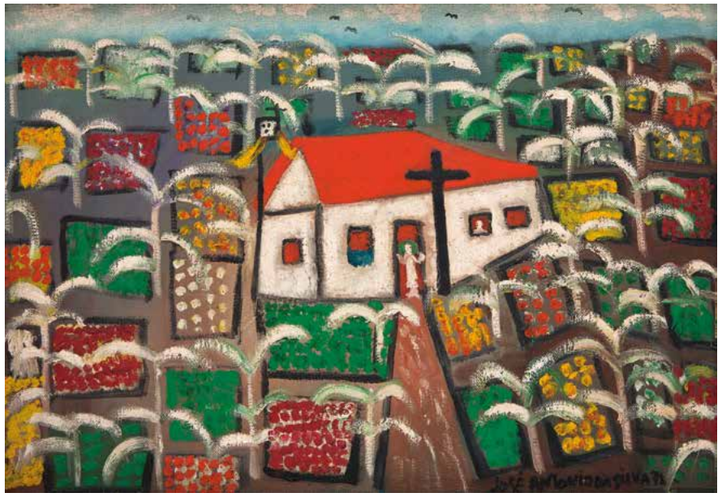

36 JOSÉ ANTÔNIO DA SILVA
Sem Título
40 x 60 cm
óleo sobre tela
ass. inf. dir.
1972

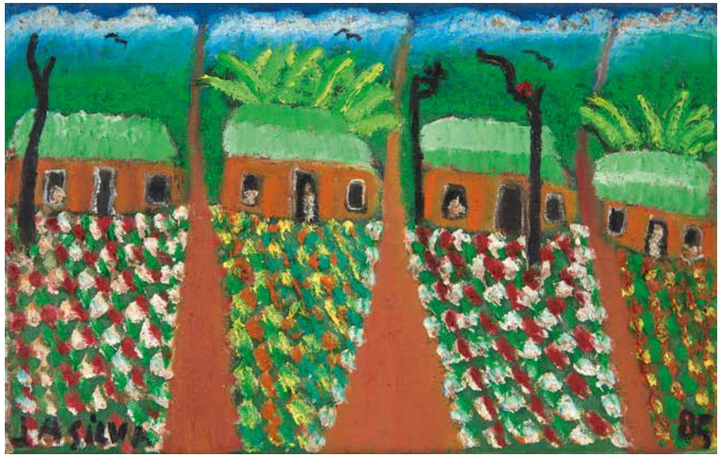

37 JOSÉ ANTÔNIO DA SILVA
Paisagem Rural
23 x 38 cm
óleo sobre tela
ass. inf. esq.
1985

38 JOSÉ ANTÔNIO DA SILVA
Almoço em Família
31 x 48 cm
nanquim e guache sobre papel
ass. inf. dir.
1967

39 ALDEMIR MARTINS
Cangaceiro
50 x 40 cm
naquim aguada sobre tela
ass. inf. dir.
1963

40 ALDEMIR MARTINS
Cangaceiro
80 x 60 cm
óleo sobre tela
ass. inf. dir.
1972

41

42

43

41 ALDEMIR MARTINS
Frutas
55 x 46 cm
acrílica sobre tela
ass. inf. esq.
1989

42 ALDEMIR MARTINS
Vaso de Flor
46 x 27 cm
acrílica sobre tela
ass. inf. dir.
1982

43 ALDEMIR MARTINS
Gato
45 x 26 cm
acrílica sobre tela
ass. inf. dir.
1981

44 ALDEMIR MARTINS
Peixe
80 x 100 cm
acrílica sobre tela
ass. inf. dir.
1992

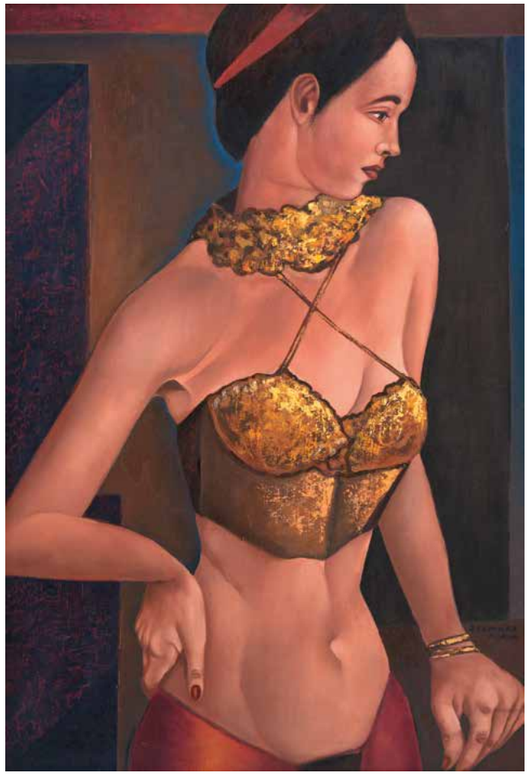

45 JOAO CAMARA
Odalisca de Taubaté
90 x 60 cm
óleo sobre tela colada em placa
ass. inf. dir.

46 JOÃO CÂMARA
A Jovem República
120 x 90 cm
óleo sobre tela
ass. inf. esq.
2000

47 KARL PLATTNER
Figuras
104 x 38 cm
óleo sobre madeira
ass. inf. dir.
1957

48 KARL PLATTNER
Gato
20 x 22 cm
aquarela e nanquim
sobre papel
ass. inf. dir.
1952

49 KARL PLATTNER
Menino e Passarinho
34 x 25 cm
óleo sobre madeira
ass. inf. dir.
1956/1957

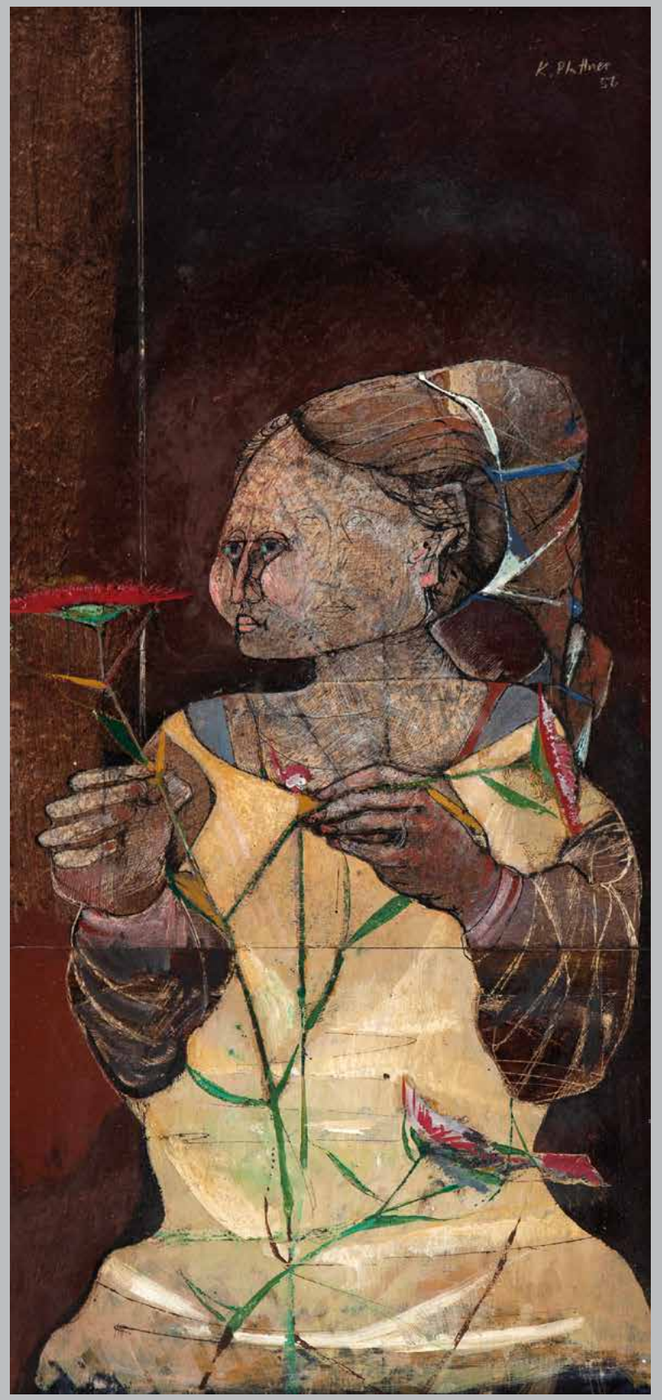

50 KARL PLATTNER
Moça e Flor
43 x 20 cm
bico de pena sobre papel
ass. sup. dir.
1956

51 KARL PLATTNER
Maternidade
83 x 20 cm
bico de pena sobre papel
ass. inf. dir.
1957

52

53

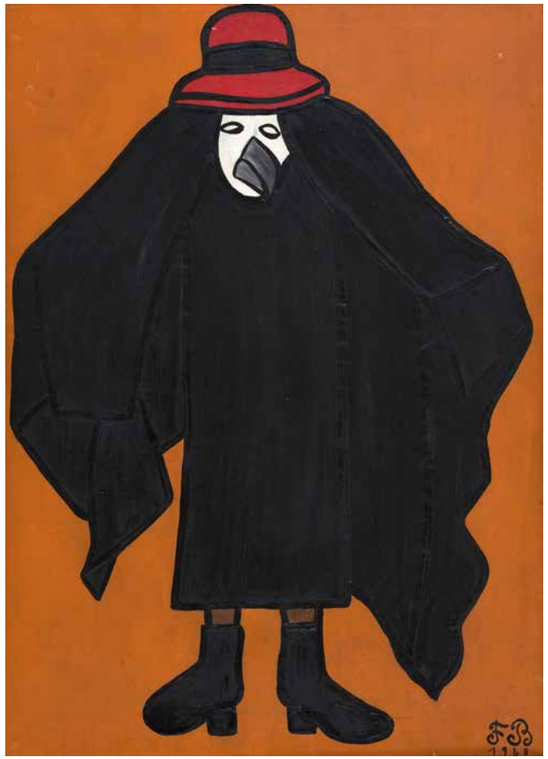

54

52 FRANCISCO BRENNAND
Mendigo 6º
116 x 80 cm
óleo sobre tela
ass. inf. dir.
1968

53 FRANCISCO BRENNAND
10. A Manoel / Frade
100 x 73 cm
óleo sobre tela
ass. inf. dir.
1968

54 FRANCISCO BRENNAND
32. Urubu (B.M.B)
100 x 73 cm
óleo sobre tela
ass. inf. dir.
1968

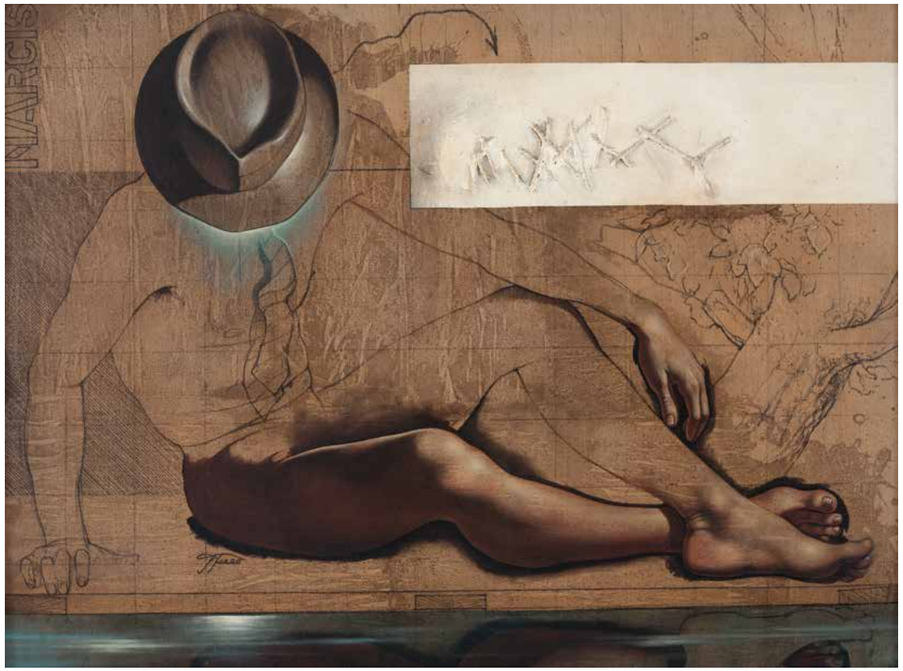

55 SÉRGIO FERRO
Narcisse
100 x 132 cm
óleo, alquidia e acrílica sobre linho
ass. inf. esq.
1995

56 GILBERTO SALVADOR
Pipa Azul
100 x 130 cm
acrílica sobre tela
ass. no verso

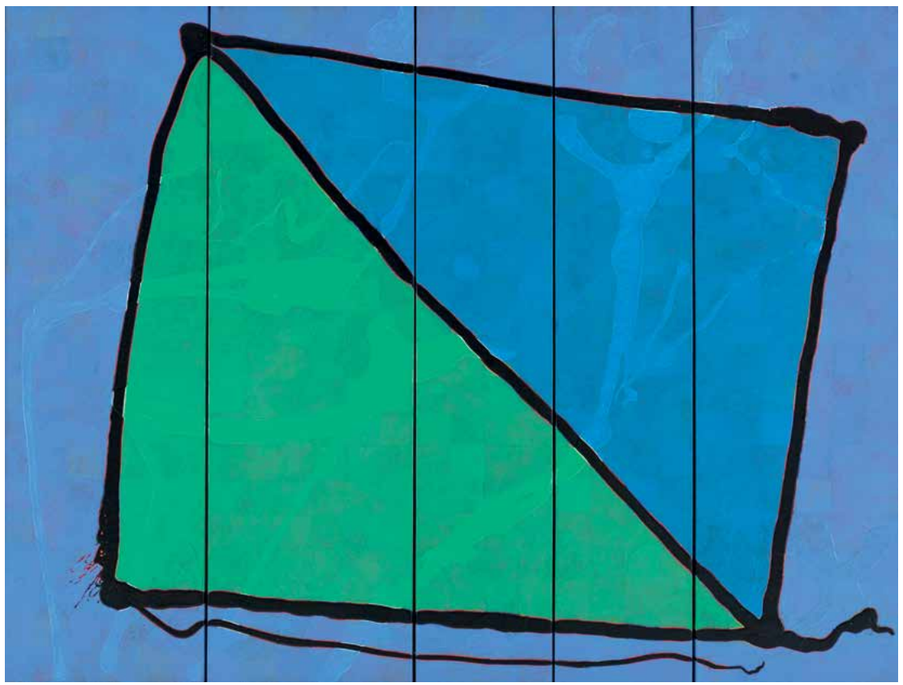

57 GILBERTO SALVADOR
La Femina X
120 x 150 cm
acrílica sobre tela
ass. no verso

58 GILBERTO SALVADOR
La Femina VIII La Rubia
120 x 150 cm
acrílica sobre tela
ass. no verso

59 YOLANDA MOHALYI
Sem Título
52 x 69 cm
guache sobre papel
ass. inf. esq.
1975

60 ZELIA SALGADO
Sem Título
93 x 73 cm
óleo sobre tela
ass. inf. dir.

61 WEGA NERY
A Vida é Isto - Boa Viagem
50 x 70 cm
óleo sobre tela
ass. inf. dir.
1983

62 WEGA NERY
Entardecer dos Sonhos
60 x 80 cm
óleo sobre tela
ass. inf. dir.
1994

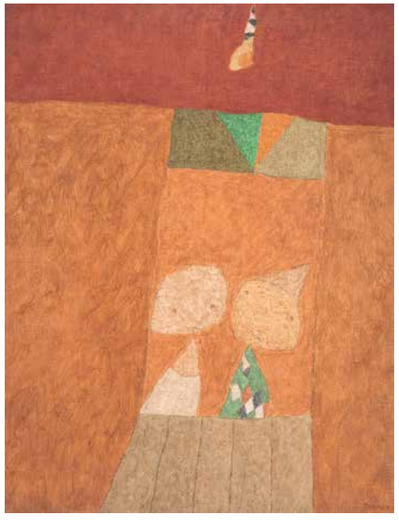

63 THOMAZ IANELLI
Sem Título
67 x 53 cm
óleo sobre tela
ass. inf. dir.
1976

64 SAMSON FLEXOR
Sem Título
130 x 97 cm
óleo sobre tela
ass. inf. dir.
1959

65 SAMSON FLEXOR
Composição Geométrica
47 x 35 cm
guache sobre papel
ass. inf. dir.
1955

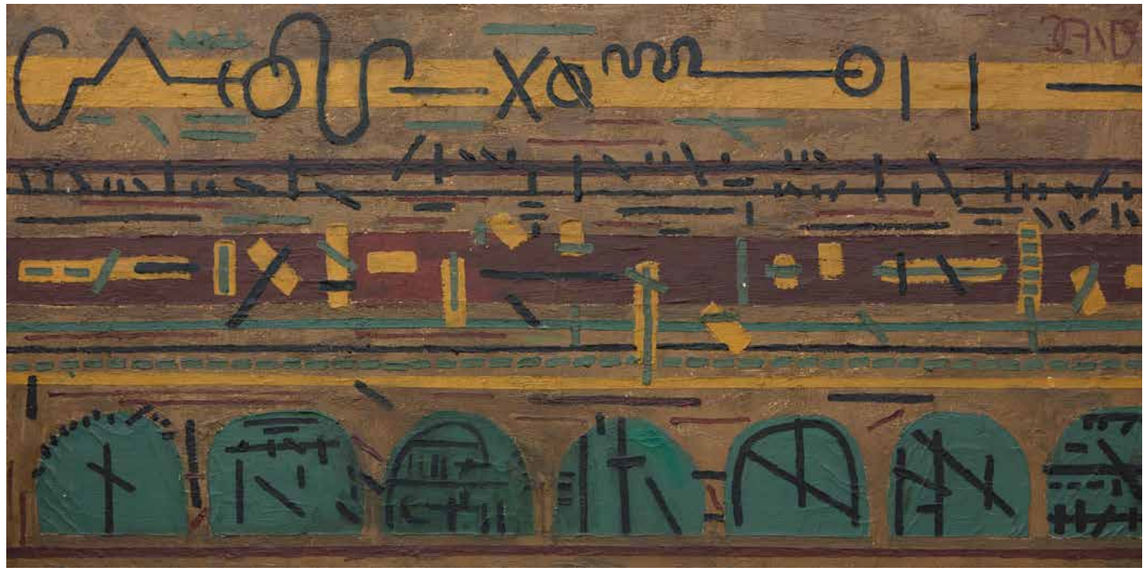

66 NIOBE XANDÓ
Sem Título
50 x 100 cm
óleo sobre tela
ass. sup. dir.

67 NIOBE XANDÓ
Sem Título
80 x 110 cm
óleo sobre tela
ass. inf. dir.
1979

68 BEATRIZ MILHAZES
O Piano
72 x 50 cm
serigrafia sobre papel
ass. no verso
1998
Exemplar nº 6/10.

69 WESLEY DUKE LEE
Pássaro Fantasiado
26 x 42 cm
técnica mista sobre papel
ass. inf. dir.
1960

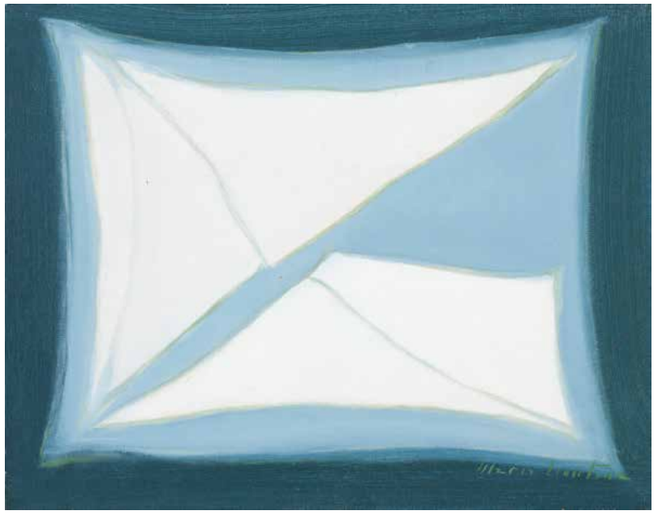

70 MARIA LEONTINA
Sem Título
40 x 50 cm
óleo sobre tela
ass. inf. dir.
1973

71 MANABU MABE
Sem Título
51 x 51 cm
óleo sobre tela
ass. inf. dir.
1987

72 MANABU MABE
Sem Título
130 x 150 cm
óleo sobre tela
ass. inf. dir.
1964

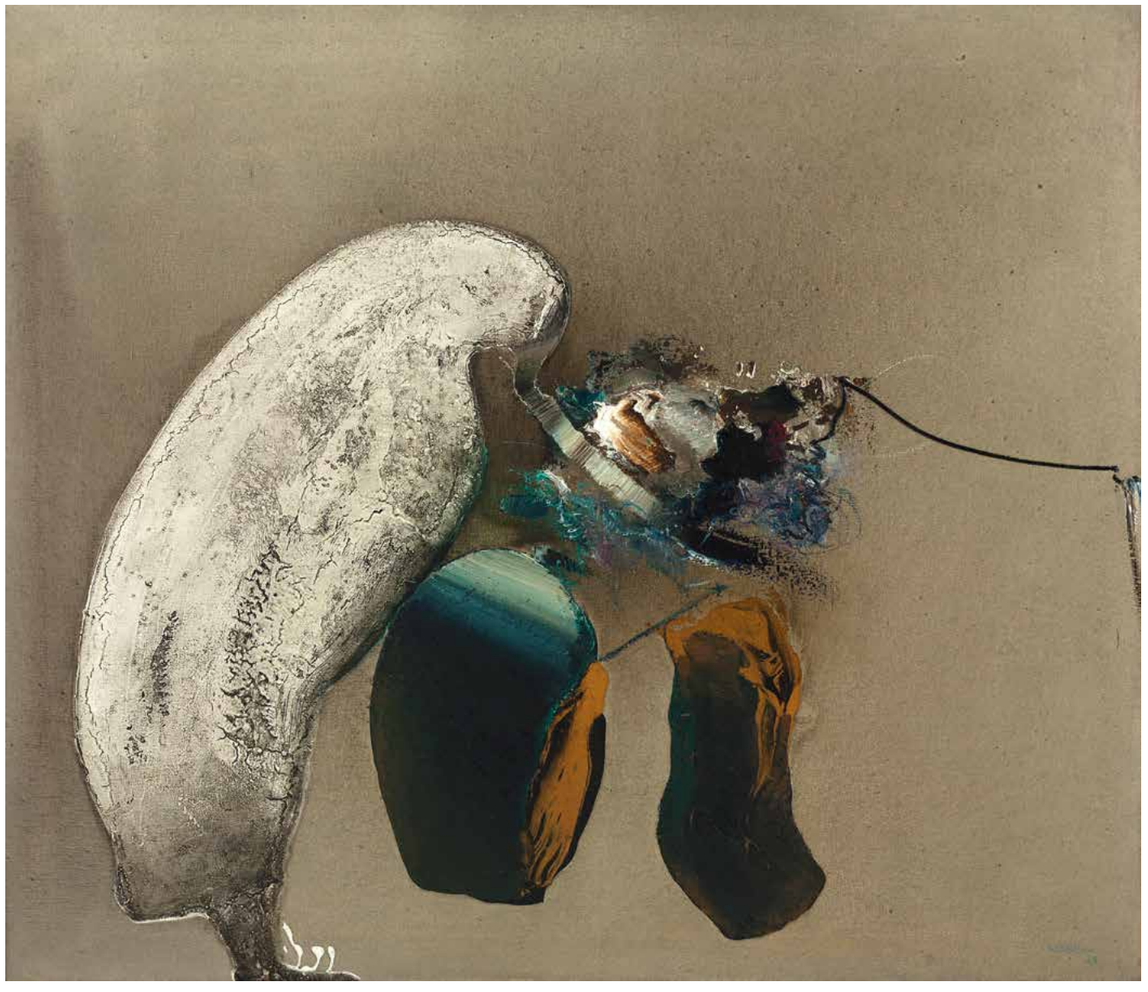

73

74

75

73 KAZUO WAKABAYASHI
Seis Poemas de Ouro no Azul
50 x 50 cm
óleo sobre tela
ass. no verso
1993
Etiqueta no verso da A Galeria.

74 TIKASHI FUKUSHIMA
Sem Título
100 x 40 cm
óleo sobre tela
ass. inf. dir.

75 DANILO DI PRETE
Sem Título
100 x 100 cm
óleo sobre tela
ass. inf. dir.
1982

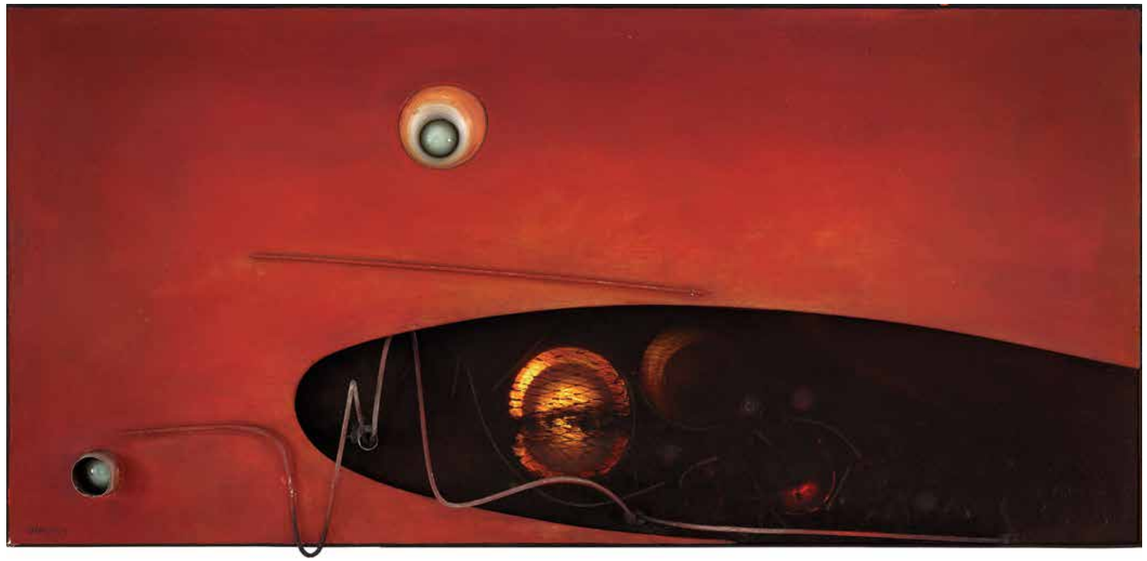

76 DANILO DI PRETE
Sem Título
71 x 150 x 9 cm
madeira, alumínio, vidro e lâmpadas
ass. na peça / 1967
Reproduzido no catálogo Di Prete sala especial IX Bienal de São Paulo

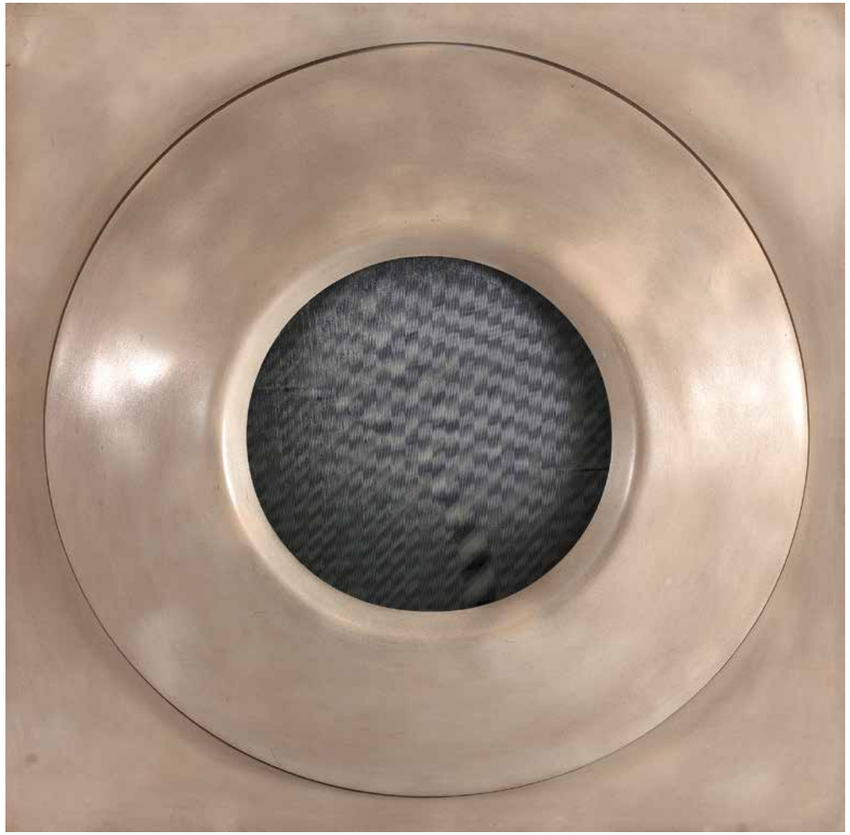

77 DANILO DI PRETE
Sem Título
80 x 80 cm
madeira, vidro e lâmpadas

78 VICTOR BRECHERET
Figura Feminina
69 x 16 x 12 cm
escultura em bronze
ass. na peça
nº 3326292

79 FRANCISCO STOCKINGER
Guerreiro
110 x 25 x 10 cm
madeira e ferro soldado
ass. na peça
1991

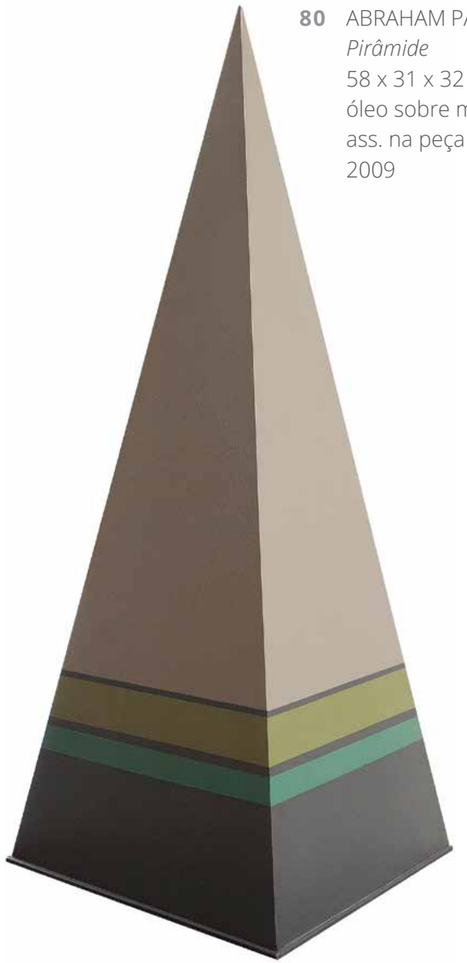

80 ABRAHAM PALATNIK
Pirâmide
58 x 31 x 32 cm
óleo sobre madeira
ass. na peça
2009

81 AMILCAR DE CASTRO
Sem Título
30 x 30 x 8 cm
escultura em aço SAC50

82 SERGIO CAMARGO
Sem Título
30 x 12 x 12 cm
escultura em mármore
ass. na peça
1973

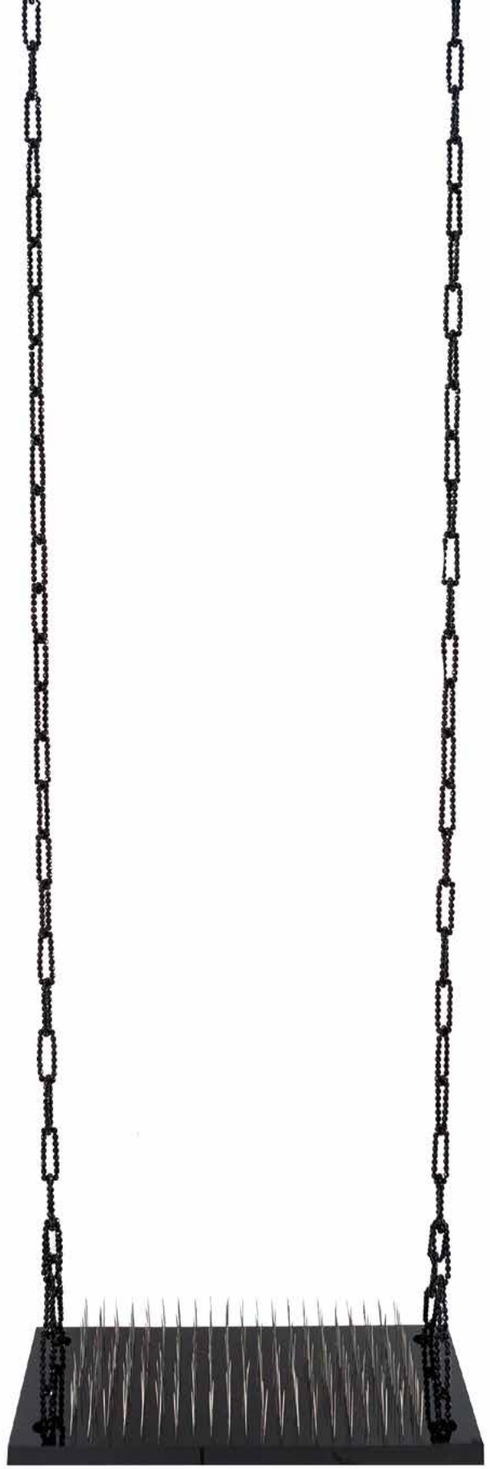

83 NAZARETH PACHECO
Balanço
472 x 27 x 54 cm
escultura em acrílico, missanga e agulhas

86 ROY LICHTENSTEIN
Still Life with Figurine
98 x 76 cm
serigrafia sobre papel
ass. inf. dir.

84 BRUNO GIORGI
Figura Feminina
27 x 22 cm
escultura em gesso
ass. na peça
1946

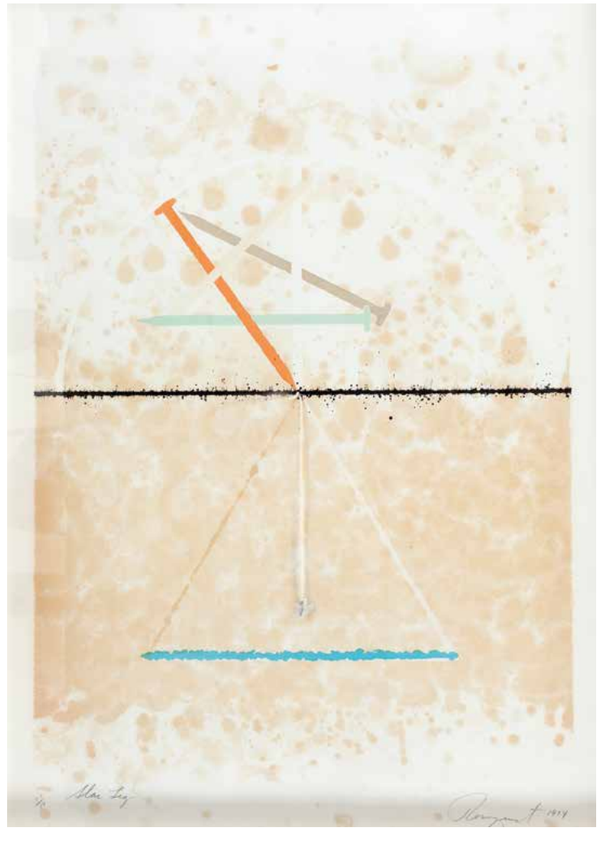

87 JAMES ROSENQUIST
Sem Título
90 x 63 cm
serigrafia, barbante e
pedra sobre papel
ass. inf. dir.
1974
Exemplar nº 11/80.

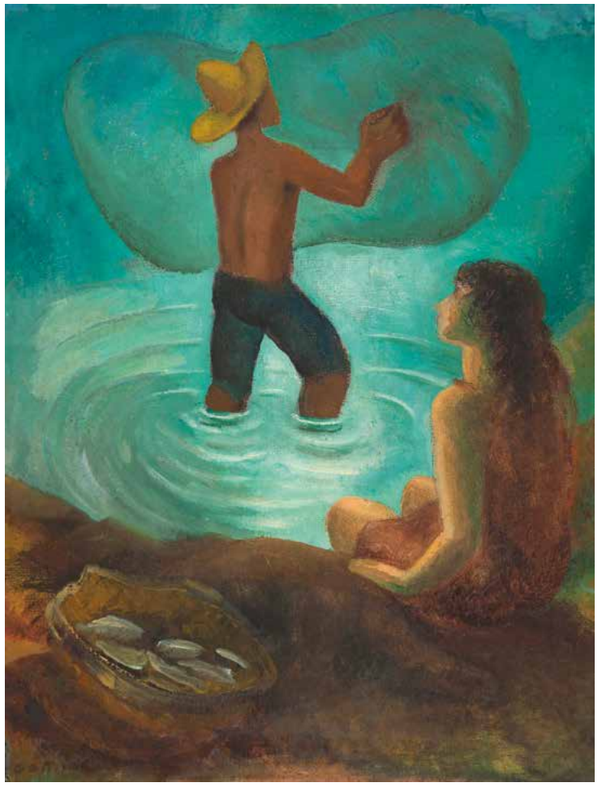

88 ANTONIO GOMIDE
Luar em Paraty
64 x 50 cm
óleo sobre madeira
ass. inf. esq.

89 DJANIRA DA MOTTA E SILVA
Jogo de Dados
54 x 80 cm
óleo sobre tela
ass. inf. dir.
1974

90 JOSÉ PANCETTI
Marinha (Itapuã)
27 x 41 cm
óleo sobre tela
ass. inf. esq.
1956

91 CÍCERO DIAS
Frutas Com Praia ao Fundo
60 x 73 cm
óleo sobre tela
ass. inf. esq.
déc. 1960
Certificado nº CDT6055.

92 CANDIDO PORTINARI
Retrato de Juscelino Kubitschek
21 x 10 cm
grafite sobre papel
1960
Reproduzido no Raisonné do artista no vol. IV, na pág. 492.
Registro 4754
[FCO 476].

Portinari

93 CANDIDO PORTINARI
Desbravamento da Mata
48 x 42 cm
carvão sobre papel
1941
Reproduzido no Raisonné do artista no vol. II, na pág. 235. Registro 1481 [FCO 401].

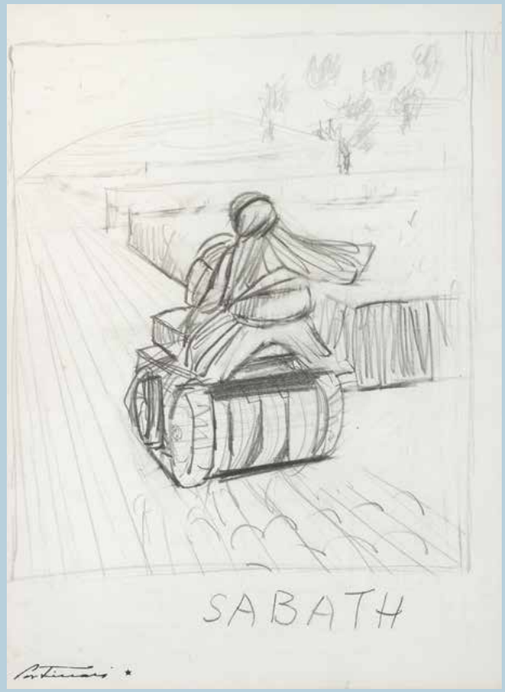

94 CANDIDO PORTINARI
Árabe no Arado
30 x 21 cm
grafite sobre papel
ass. inf. esq.
1956
Reproduzido no Raisonné do artista no vol. IV, na pág. 220. Registro 3975 [FCO 249].

95 CANDIDO PORTINARI
Homem com Galo
24 x 15 cm
grafite sobre papel
1956
Reproduzido no Raisonné do artista no vol. IV, na pág. 243. Registro 4046 [FCO 501].

96 CANDIDO PORTINARI
Homem com Galo
27 x 20 cm
grafite sobre papel
1956
Reproduzido no Raisonné do artista no vol. IV, na pág. 243. Registro 4045 [FCO 500].

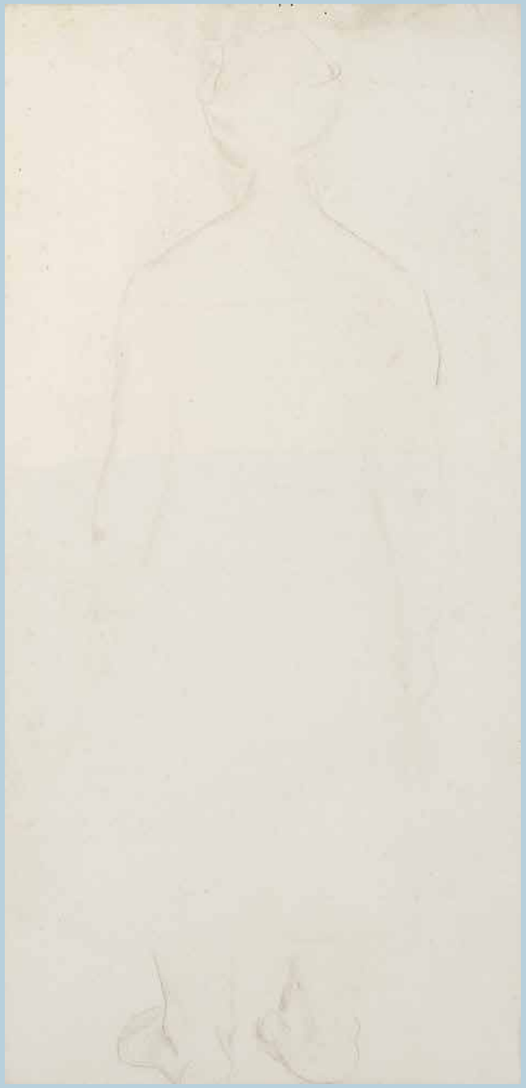

97 CANDIDO PORTINARI
Mulher de Costas
58 x 27 cm
carvão sobre papel
1936
Reproduzido no Raisonné do artista no vol. I, na pág. 338. Registro 585 [FCO 518].

98 CANDIDO PORTINARI
Homem de Costas
50 x 27 cm
grafite e pigmento sobre papel
1941
Reproduzido no Raisonné do artista no vol. II, na pág. 235. Registro 1480 [FCO 402].

99 CANDIDO PORTINARI
Figura com Fardo
42 x 23 cm
carvão sobre papel
1938
Reproduzido no Raisonné do artista no vol. I, na pág. 429. Registro 819 [FCO 127].

100 CANDIDO PORTINARI
Santa Cecília
25 x 9 cm
grafite, crayon e sanguínea sobre papel
ass. inferior
1957
Reproduzido no Raisonné do artista no vol. IV, na pág. 365. Registro 4124 [FCO 365].

101 CANDIDO PORTINARI
Dois Homens
41 x 10 cm
grafite e crayon
sobre papel

102 CANDIDO PORTINARI
Índio de Costas
27 x 19 cm
aquarela e grafite sobre papel
1942
Reproduzido no Raisonné do artista no vol. II, na pág. 328. Registro 1711 [FCO 624].

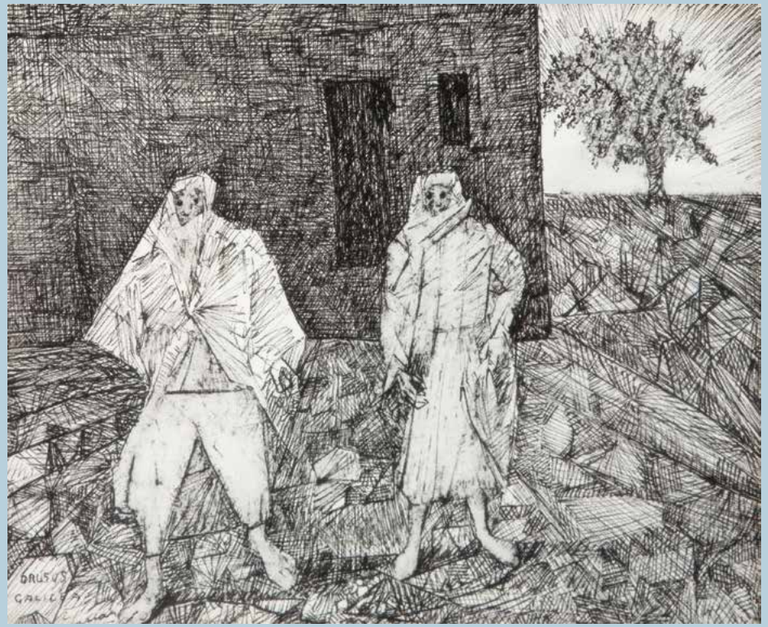

103 CANDIDO PORTINARI
Drusos Galiléia
18 x 21 cm
nanquim sobre papel
ass. inf. esq.
1956
Reproduzido no Raisonné do artista no vol. IV, na pág. 229. Registro 3998 [FCO 244].

104 CANDIDO PORTINARI
Menino com Arapuca
21 x 23 cm
caneta tinteiro e grafite
sobre papel
1959
Reproduzido no Raisonné do artista no vol. IV, na pág. 386. Registro 4437 [FCO 563].

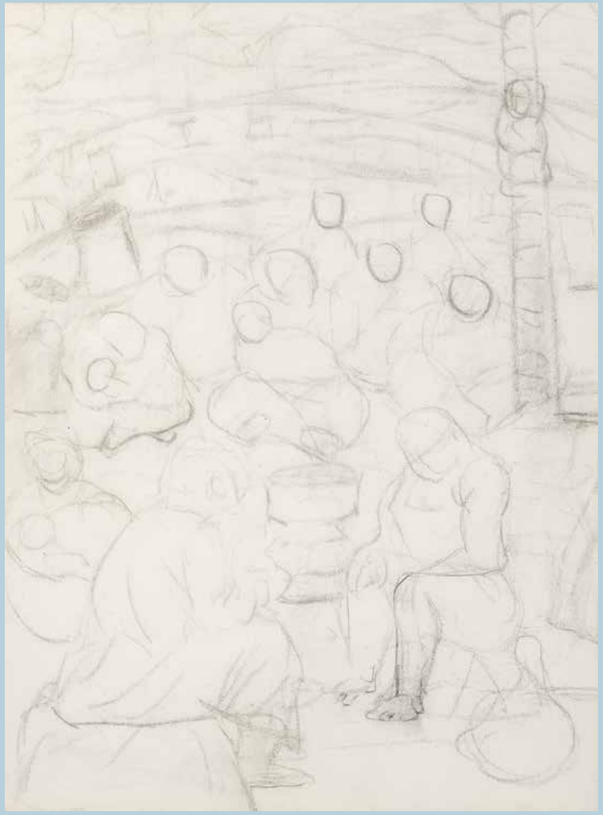

105 CANDIDO PORTINARI
Catequese dos Índios
39 x 29 cm
carvão sobre papel
1939
Reproduzido no Raisonné do artista no vol. II, na pág. 82. Registro 1067 [FCO 398].

106 CANDIDO PORTINARI
Grupo
24 x 19 cm
grafite sobre papel
1945
Reproduzido no Raisonné do artista no vol. III, na pág. 121. Registro 2410 [FCO 166].

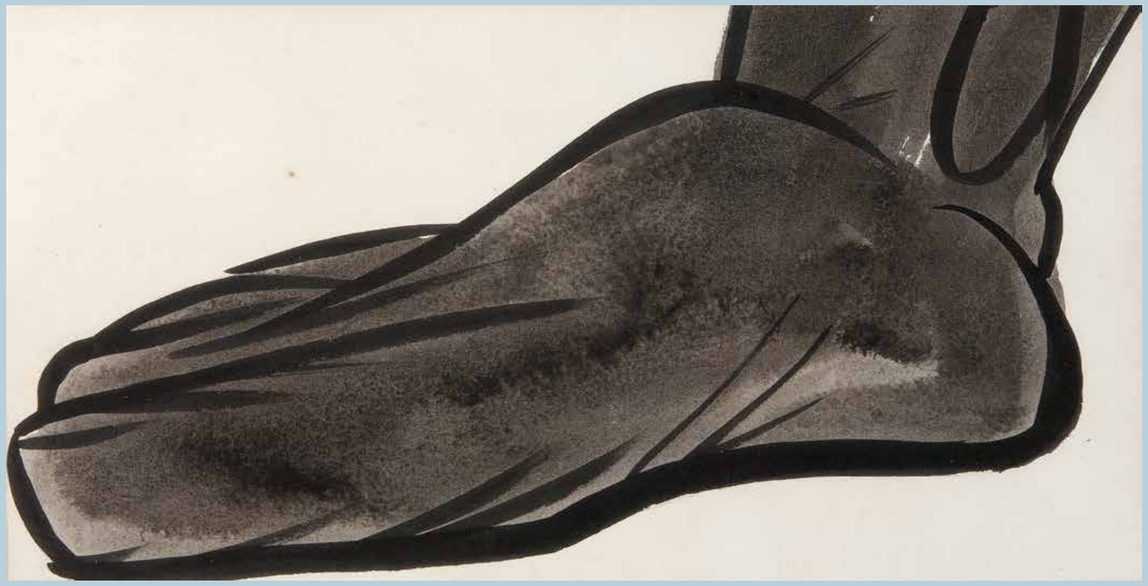

107 CANDIDO PORTINARI
Pé
19 x 36 cm
nanquim sobre papel
1944
Reproduzido no Raisonné do artista no vol. II, na pág. 436. Registro 1996 [FCO 202].

Portinari

108 CANDIDO PORTINARI
Retrato de Maria de Medeiros
125 x 95 cm
óleo sobre tela
ass. sup. dir.
1925
Certificado de Autenticidade emitido pelo Projeto Portinari sob nº 0700-A. Participou da exposição "Candido Portinari", no Palace Hotel, Rio de Janeiro, 1929. Reproduzido na Revista da Semana, maio de 1929; Revista Para Todos, maio de 1929; Jornal Belas Artes, maio de 1929; As Artes Plásticas no Rio de Janeiro, 1905-1960 na pág. 101.

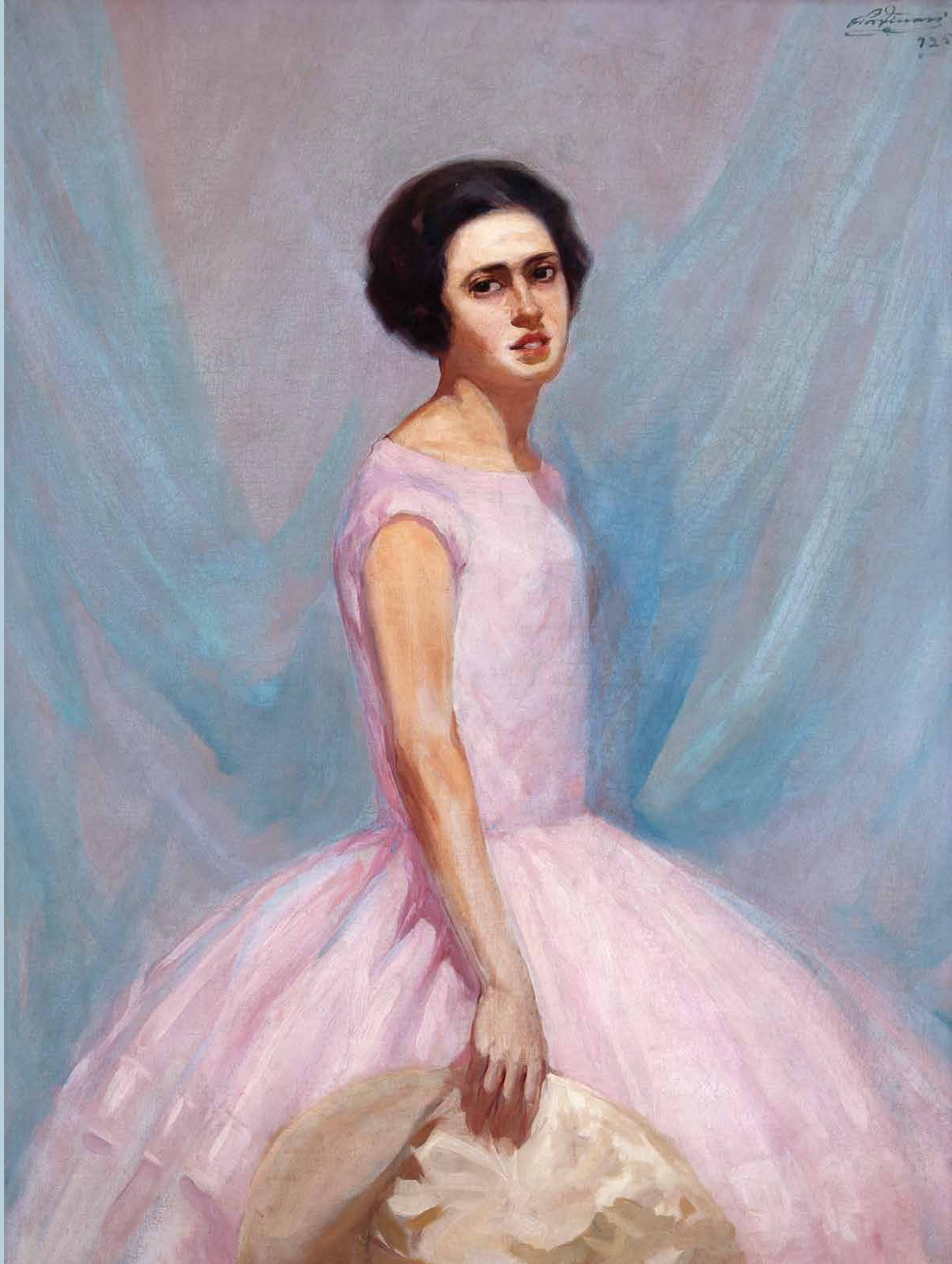

109 JOÃO BATISTA DA COSTA
Paisagem
62 x 96 cm
óleo sobre madeira
ass. inf. dir.

110 GIORGIO SZOLDATICS
Fanciulla Romana
80 x 180 cm
óleo sobre tela
Etiqueta da Associazione Nazionale Degli Artisti, Florence, Itália.

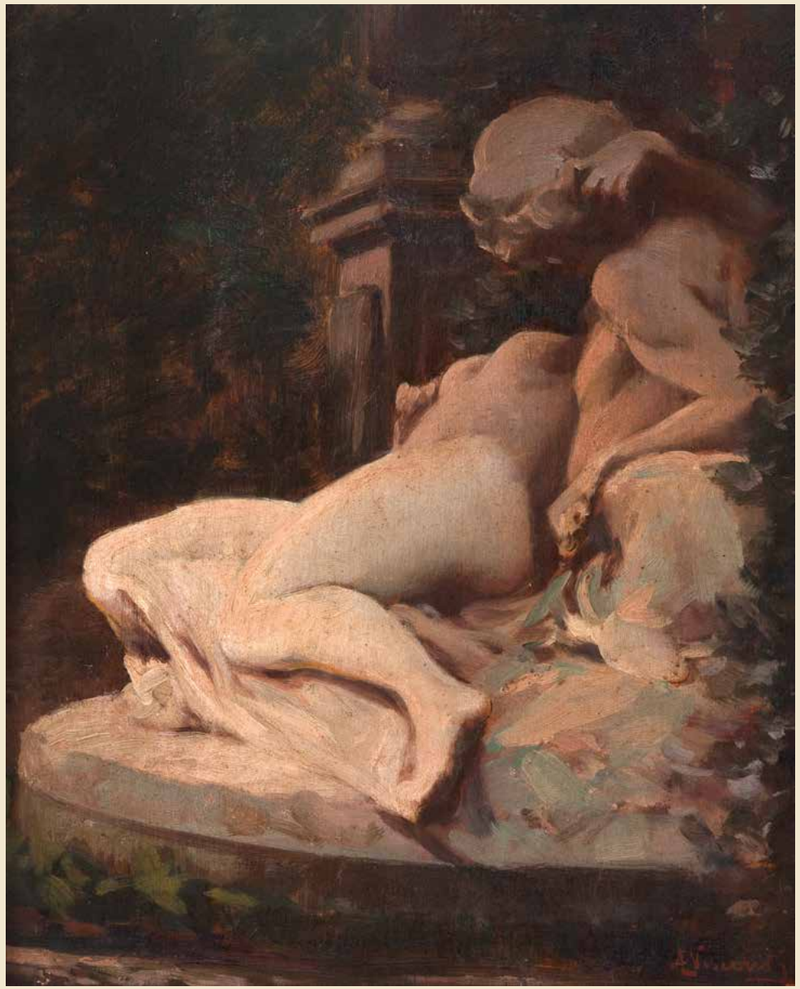

111 ELISEU VISCONTI
Fonte de Médicis - Jardim de Luxemburgo
25 x 20 cm
óleo sobre madeira
ass. inf. dir.
Registrada no Catálogo de Obras do Projeto Eliseu Visconti, sob o Código P490.

112 NELSON LEIRNER
Santa Ceia
78 x 97 x 12 cm
adesivo e fotografia
ass. no verso
2013

114 MARIANA PALMA
Sem Título
100 x 60 cm
óleo sobre tela

115 MARIANA PALMA
Amnésia (Para Transbordar)
130 x 205 cm
acrílica sobre tela
2003

116 LEDA CATUNDA
8 Gotas com Pedras
183 x 108 cm
acrílico sobre veludo
ass. no verso
2001

117 JOSÉ LEONILSON
Sem Título
29 x 38 cm
acrílica sobre papel
1984
Reproduzido no Raisonné do artista no vol. 2, na pág. 156 . Registro nº PL. 0693.0/00.

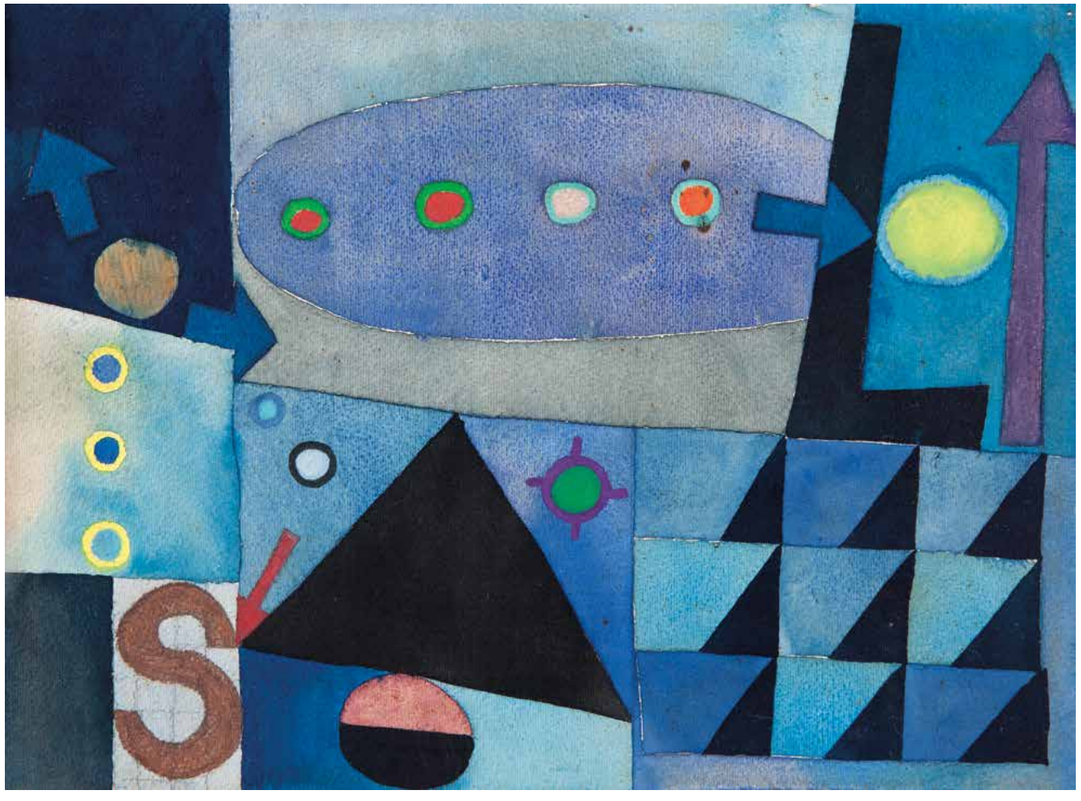

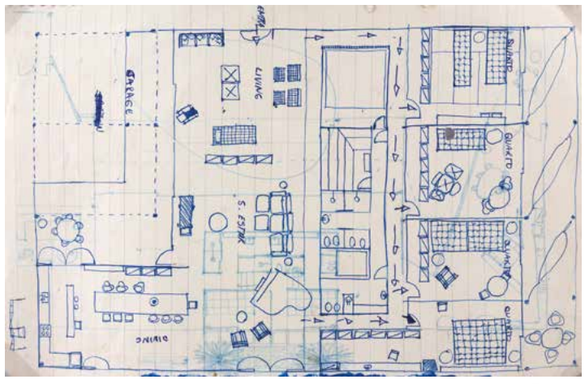

Frente

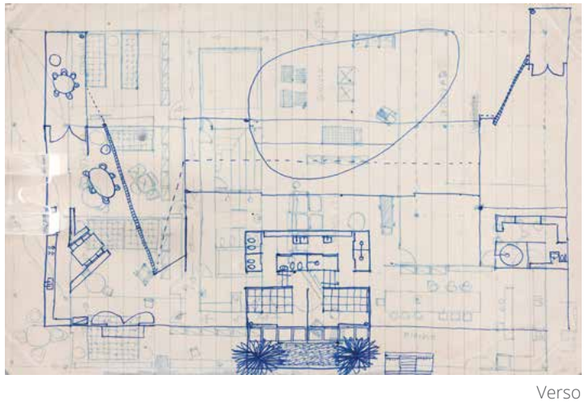

Verso

118 JOSÉ LEONILSON
Sem Título
22 x 30 cm
aquarela e lapis de cor sobre papel
1982
Reproduzido no Raisonné do artista no vol. 2, na pág. 152 .
Registro nº PL. 1888.0/00.

119 JOSÉ LEONILSON
Sem Título
20 x 30 cm
desenho/esferográfica sobre papel pautado
1979
Reproduzido no Raisonné do artista no vol. 1, na pág. 177 .
Registro nº PL. 2539.0/01.

Frente

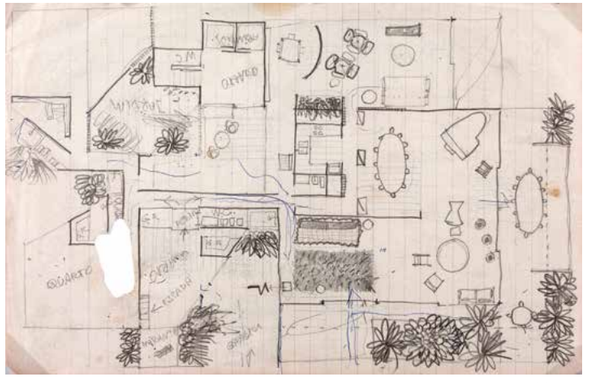

Verso

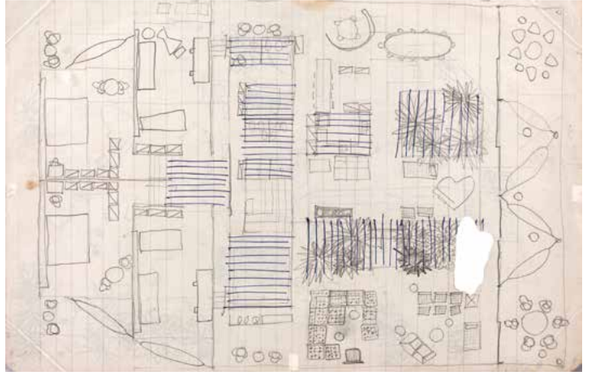

120 JOSÉ LEONILSON
Sem Título
20 x 30 cm
desenho/grafite e esferográfica sobre papel
1979
Reproduzido no Raisonné do artista no vol. 1, na pág. 177 .
Registro nº PL. 2888.0/02.

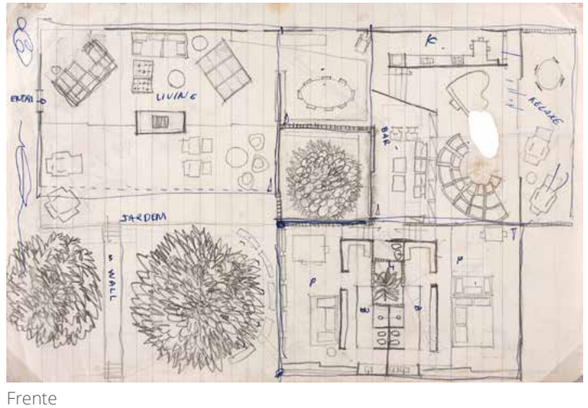

Frente

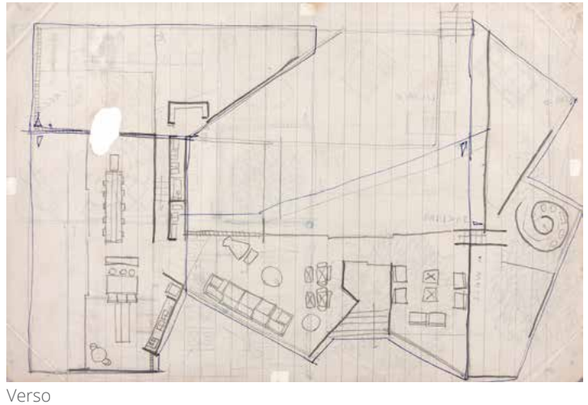

Verso

121 JOSÉ LEONILSON
Sem Título
20 x 30 cm
desenho/grafite e esferográfica sobre papel
1979
Reproduzido no Raisonné do artista no vol. 1, na pág. 178 .
Registro nº PL. 2890.0/01.

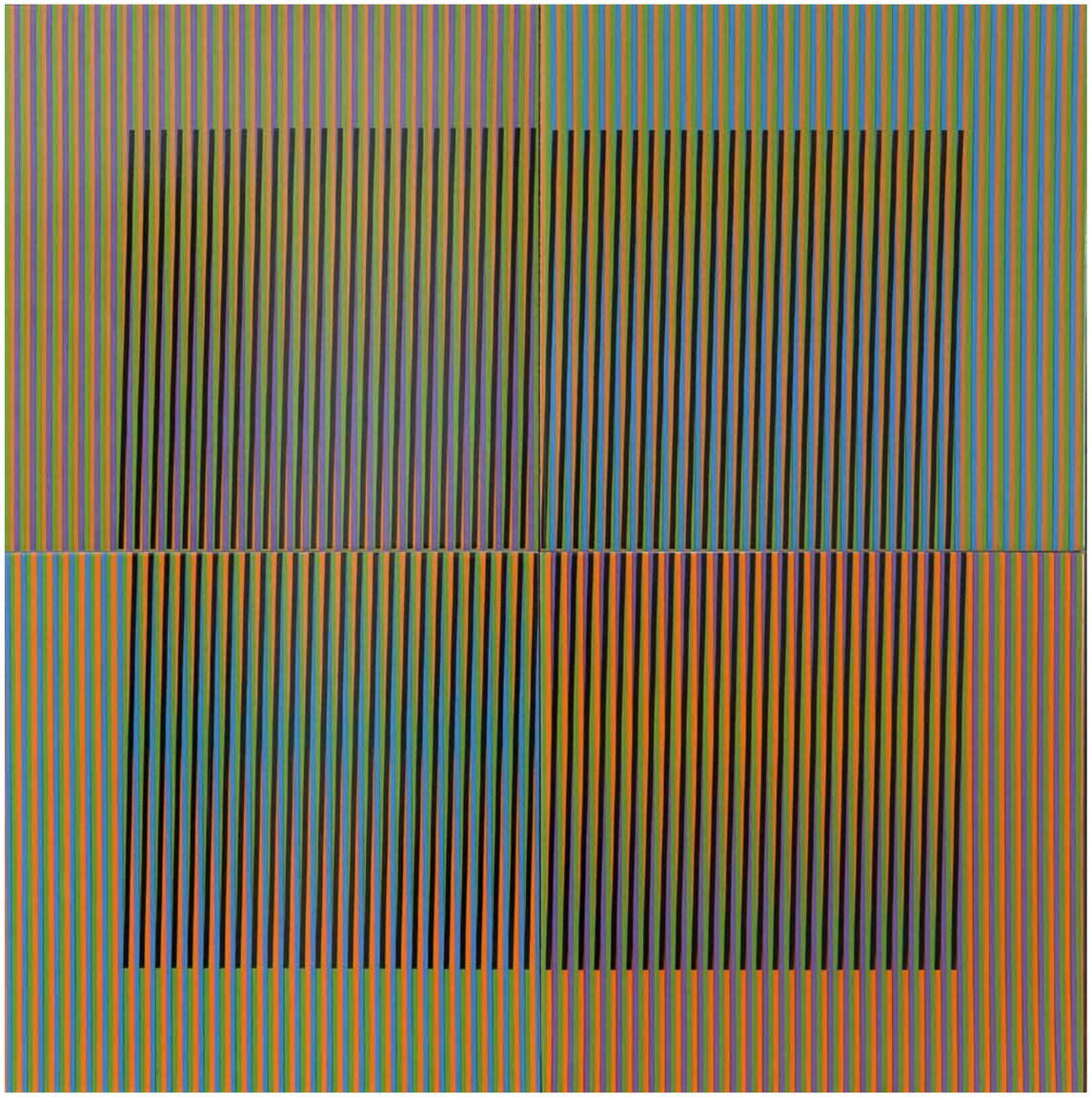

122 CARLOS CRUZ-DIEZ
Sem Título
80 x 80 cm
pintura sobre cerâmica
ass. no verso
2008
Exemplar nº 10/20.

123 CARLOS CRUZ-DIEZ
Antonella 2
Inducion Cromática Circular
90 cm Ø
ass. no verso
2011
Exemplar nº 3/8.

124 ANTONIO BANDEIRA
Cidade
81 x 100 cm
óleo sobre tela
ass. inf. dir.
1964

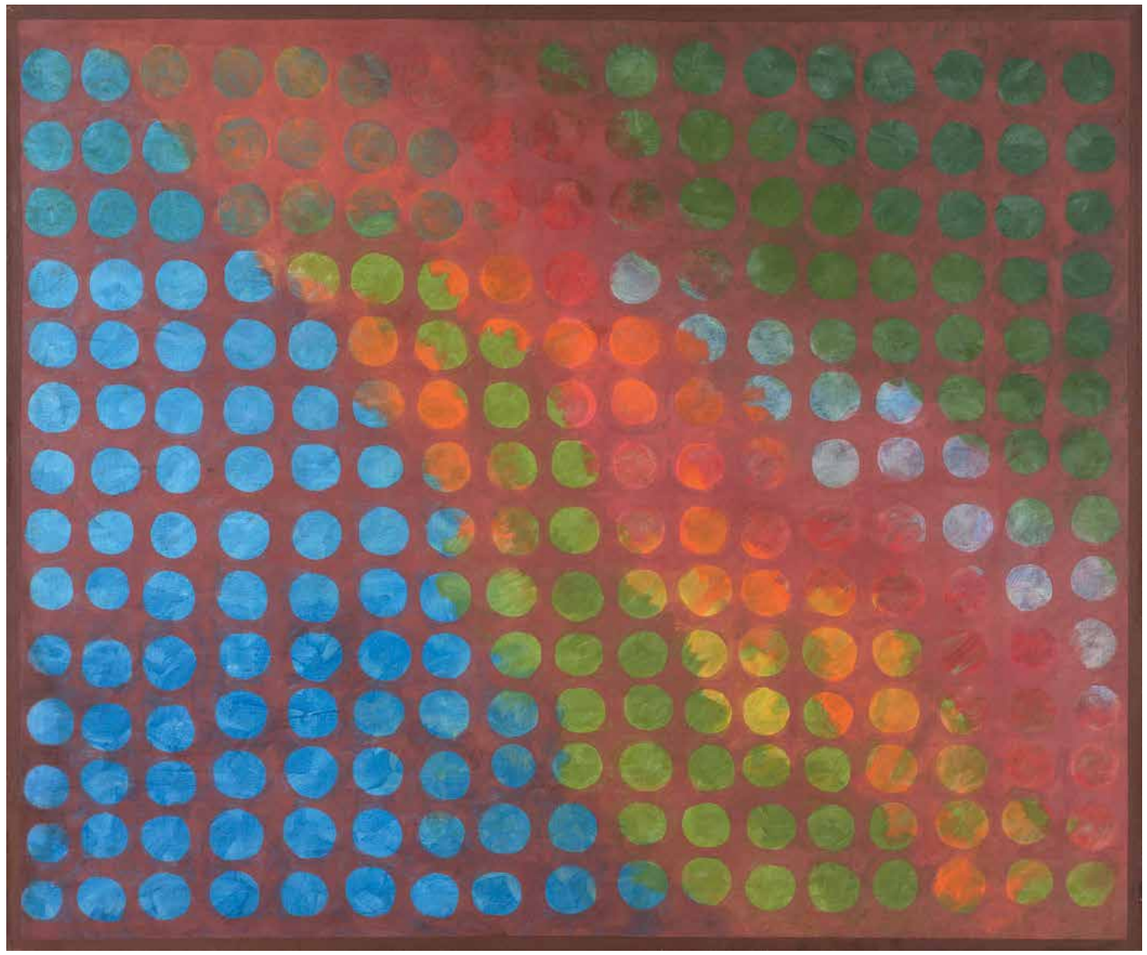

125 HERMELINDO FIAMINGHI
Retícula Corluz I
140 x 117 cm
têmpera e óleo sobre tela
ass. no verso
1984

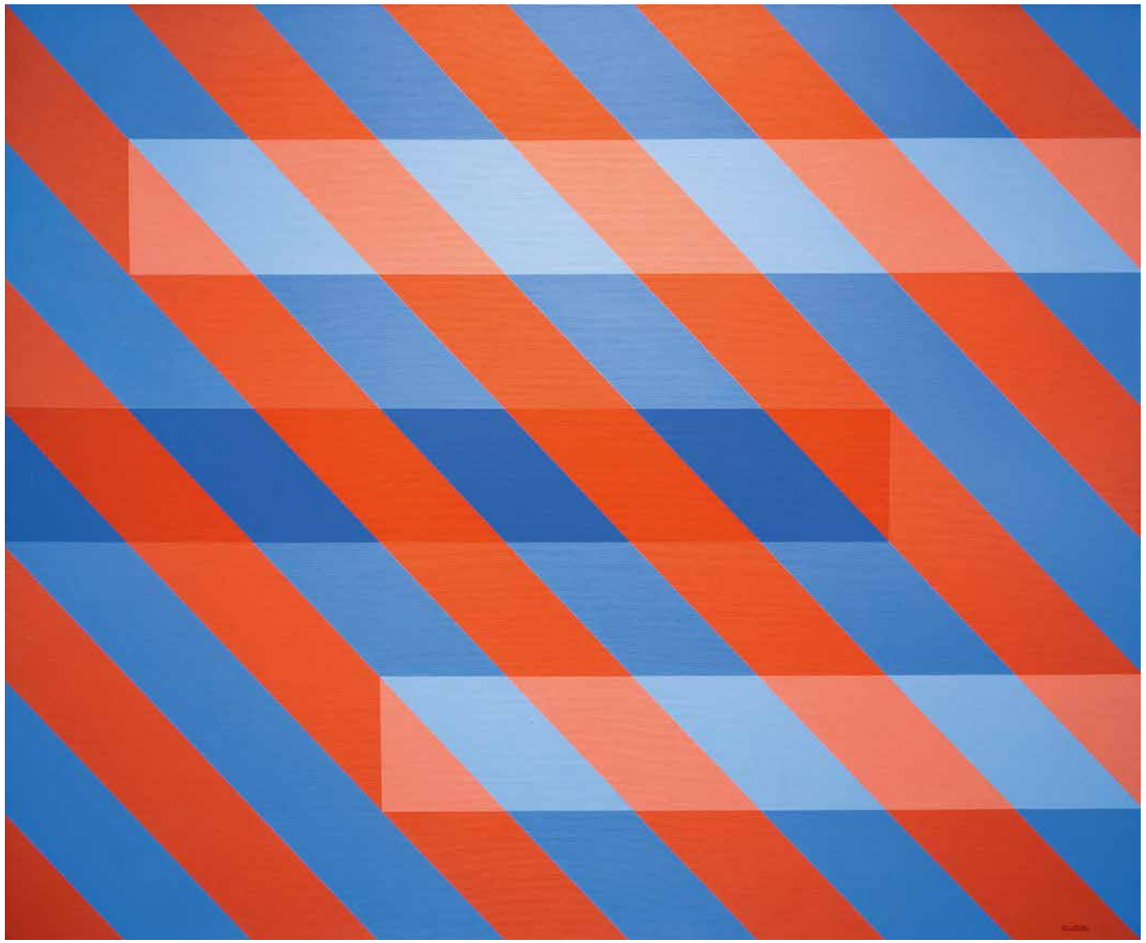

126 LUIZ SACILOTTO
C9207
90 x 110 cm
têmpera acrílica sobre tela
ass. inf. dir.
1992

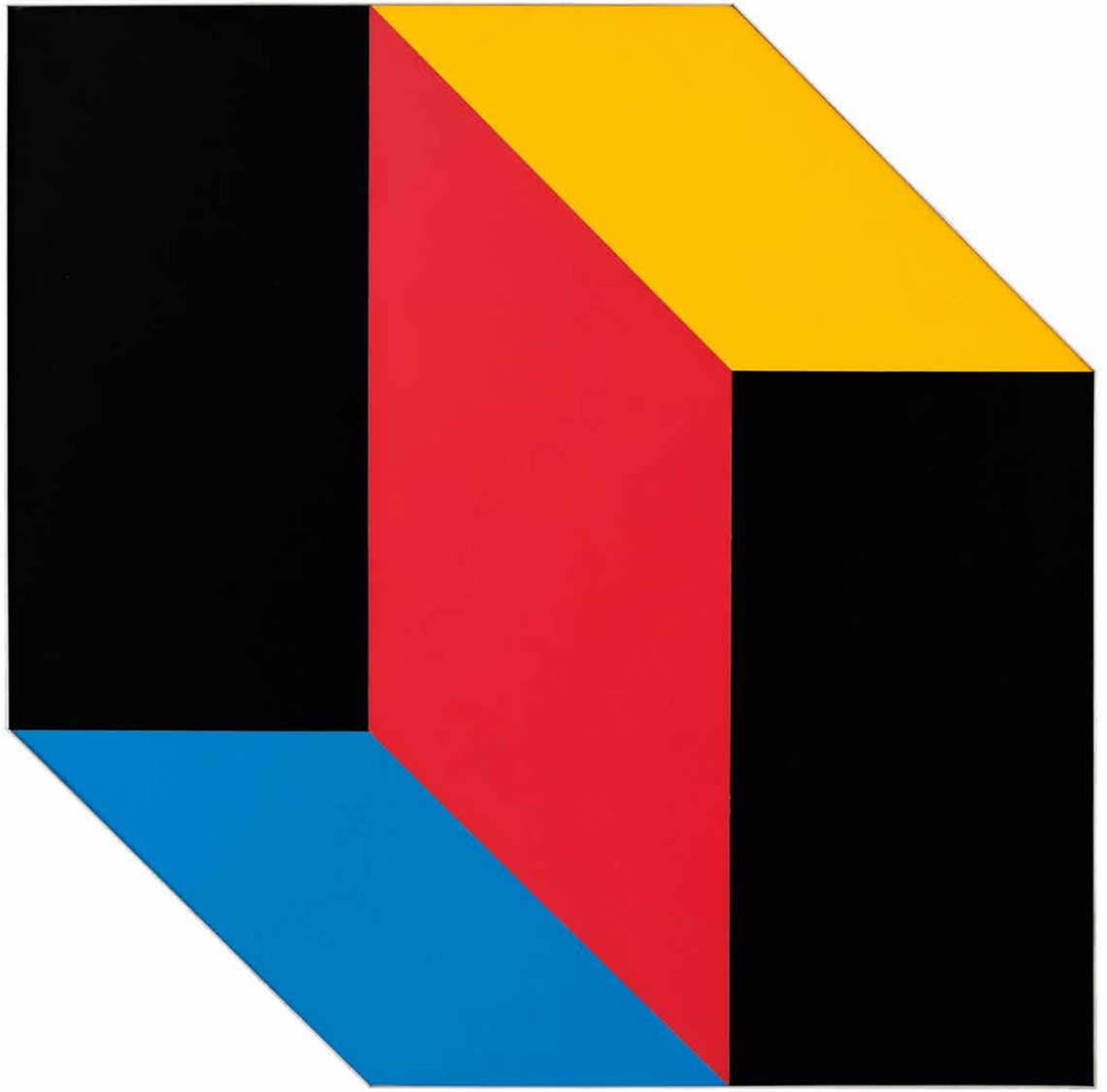

127 GERALDO DE BARROS
Sem Título
90 x 90 cm
fórmica sobre placa
ass. no verso
1983

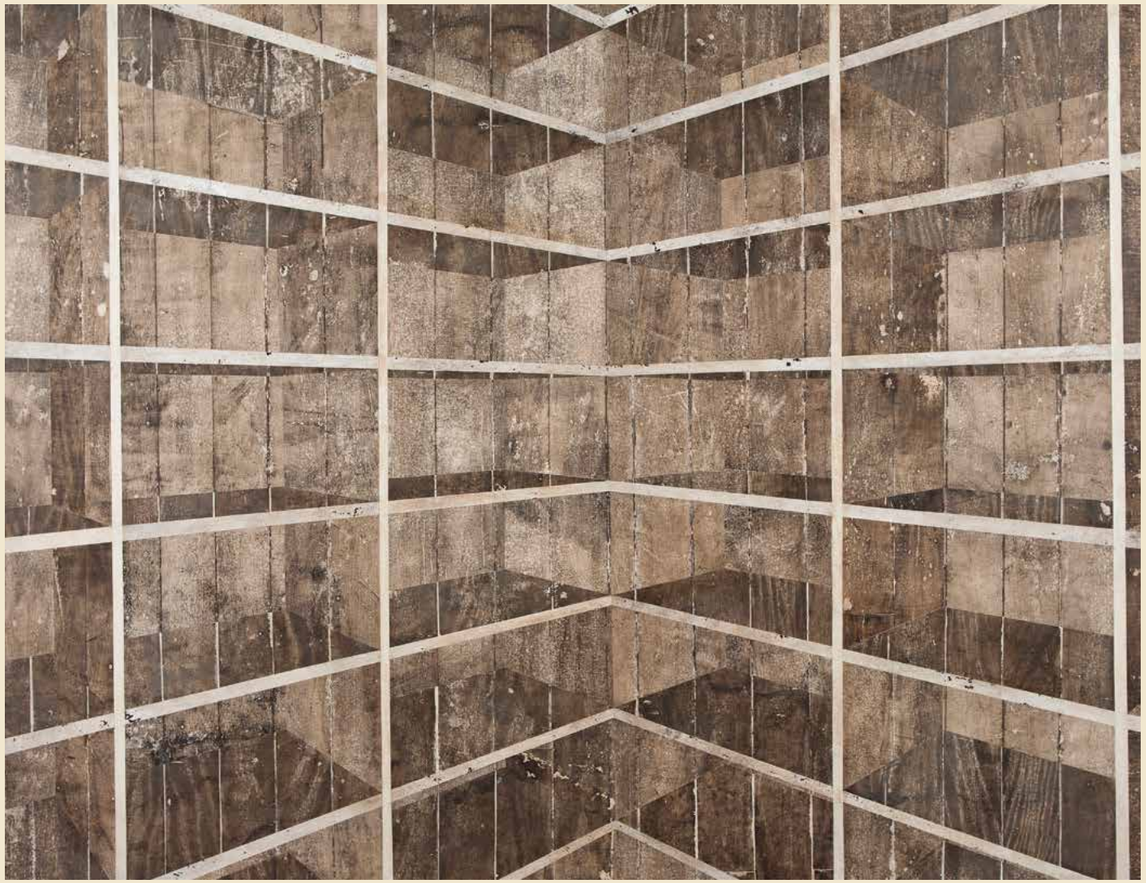

128 DANIEL SENISE
Mil
155 x 200 cm
monotipia sobre cretone
ass. no verso
2010

129 DANIEL SENISE
Eventful Ayer
130 x 200 cm
técnica mista sobre tela colado em madeira
ass. no verso
2005

130 DANIEL SENISE
Sem Título
230 x 210 cm
óleo sobre tela
ass. no verso
1988

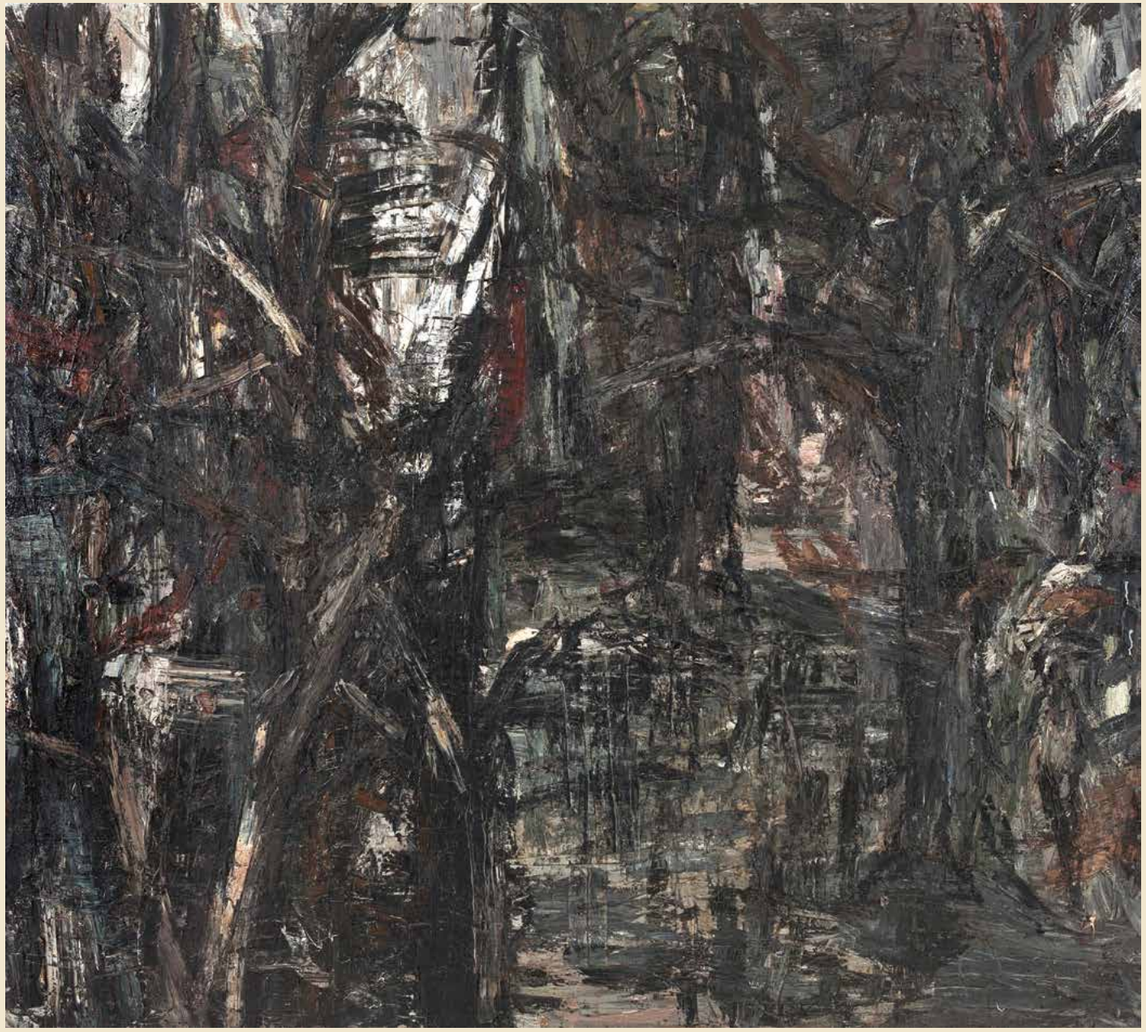

131 FÁBIO MIGUEZ
Sem Título
220 x 200 cm
óleo sobre tela
ass. no verso
1985
Etiqueta da 18ª Bienal de São Paulo, 1985.

132 IBERÊ CAMARGO
Desastre 2
55 x 78 cm
óleo sobre tela
ass. inf. dir.
1987
Participou da exposição "Iberê e Stockinger", na Galeria Frente, 2018, reproduzido no livro da mostra na pág. 82.

133 IBERÊ CAMARGO
Mulher e Gato
55 x 78 cm
acrílica e óleo sobre tela
ass. inf. dir.
1984
Participou da exposição "Iberê e Stockinger", na Galeria Frente, 2018, reproduzido no livro da mostra na pág. 84.

134 MIRA SCHENDEL
Sem Título
31 x 32 cm
técnica mista sobre papel
ass. inf. dir.
1963

135 MIRA SCHENDEL
Sem Título
50 x 17 cm
ecoline sobre papel
ass. inf. dir.
1963

136 MIRA SCHENDEL
Sem Título
32 x 18 cm
ecoline e pastel sobre papel
ass. inf. dir.
1981

137 MIRA SCHENDEL
Mandala
32 x 19 cm
ecoline e pastel sobre papel
ass. inf. dir.
1981

138 PAULO PASTA
Sem Título
120 x 251 cm
óleo sobre tela
ass. no verso
2003

139 ANTONIO MALUF
Sem Título
149 x 67 cm
óleo sobre veludo

140 ARCANGELO IANELLI
Jacarandá
100 x 80 cm
óleo sobre tela
ass. inf. esq.
1971

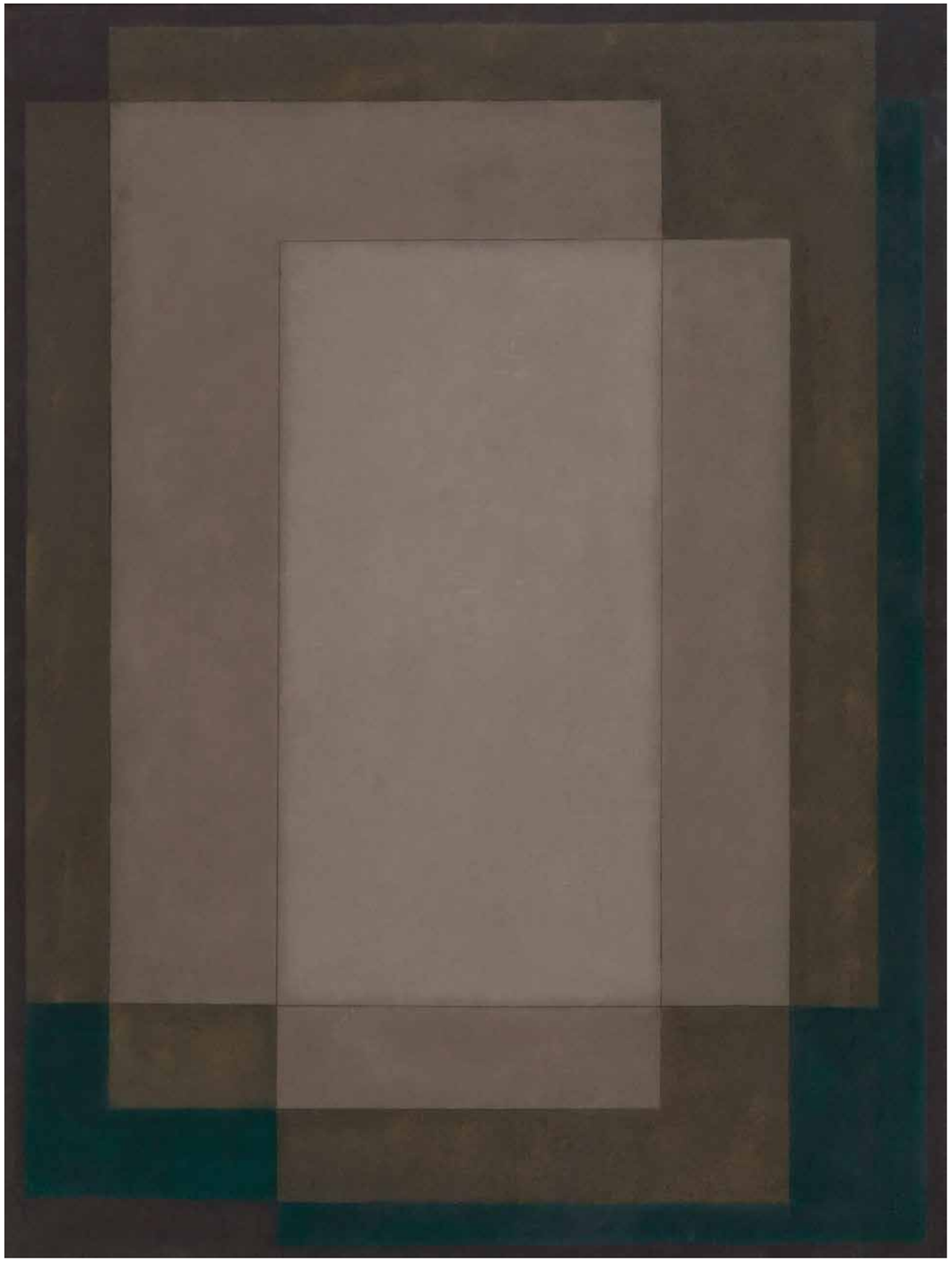

141 ARCANGELO IANELLI
Sem Título
130 x 100 cm
óleo sobre tela
ass. inf. dir.
Registrado sob TOMBO GOST 142.

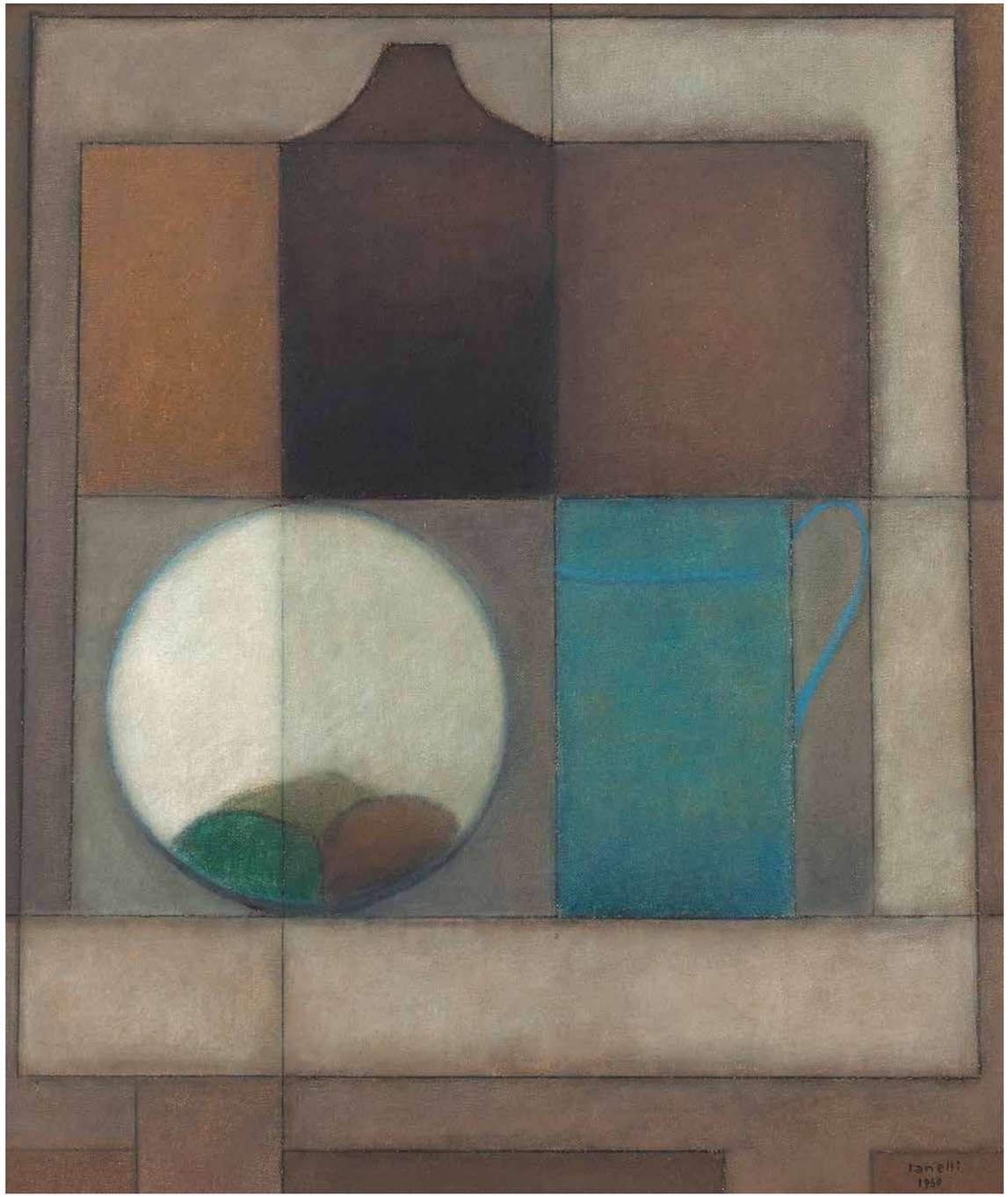

142 ARCANGELO IANELLI
Natureza Morta
70 x 60 cm
óleo sobre tela
ass. inf. dir.
1960
Registrado sob TOMBO FOST 204.

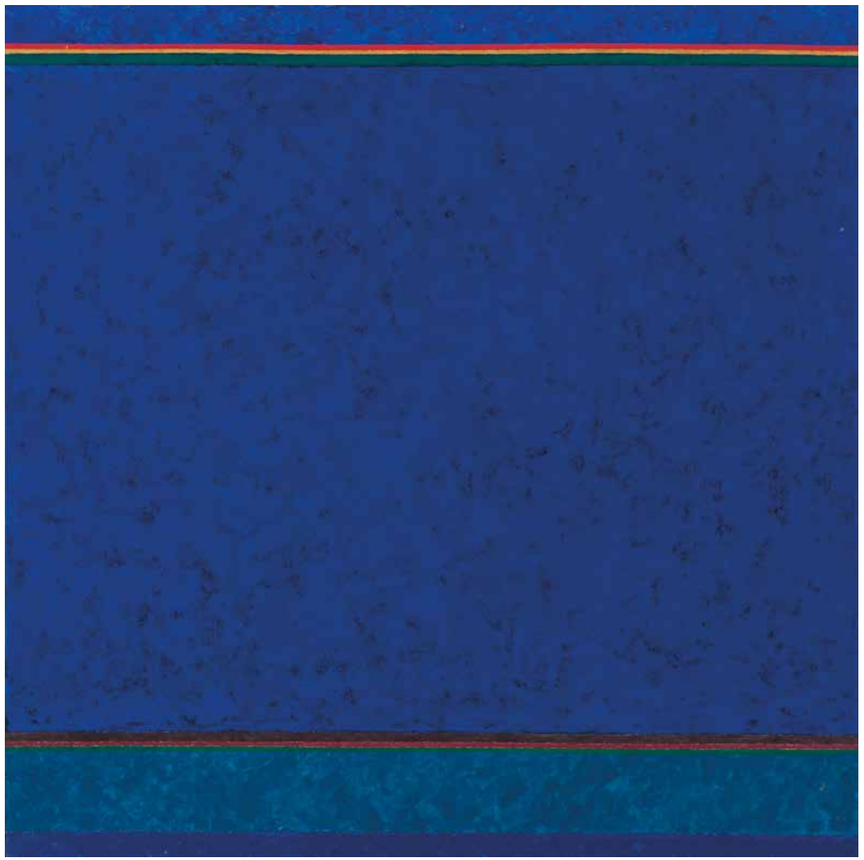

143 GONÇALO IVO
Rio São Francisco
100 x 160 cm
óleo sobre tela
ass. no verso
2006

144 GONÇALO IVO
Oratoire
100 x 100 cm
óleo sobre tela
ass. no verso
2009

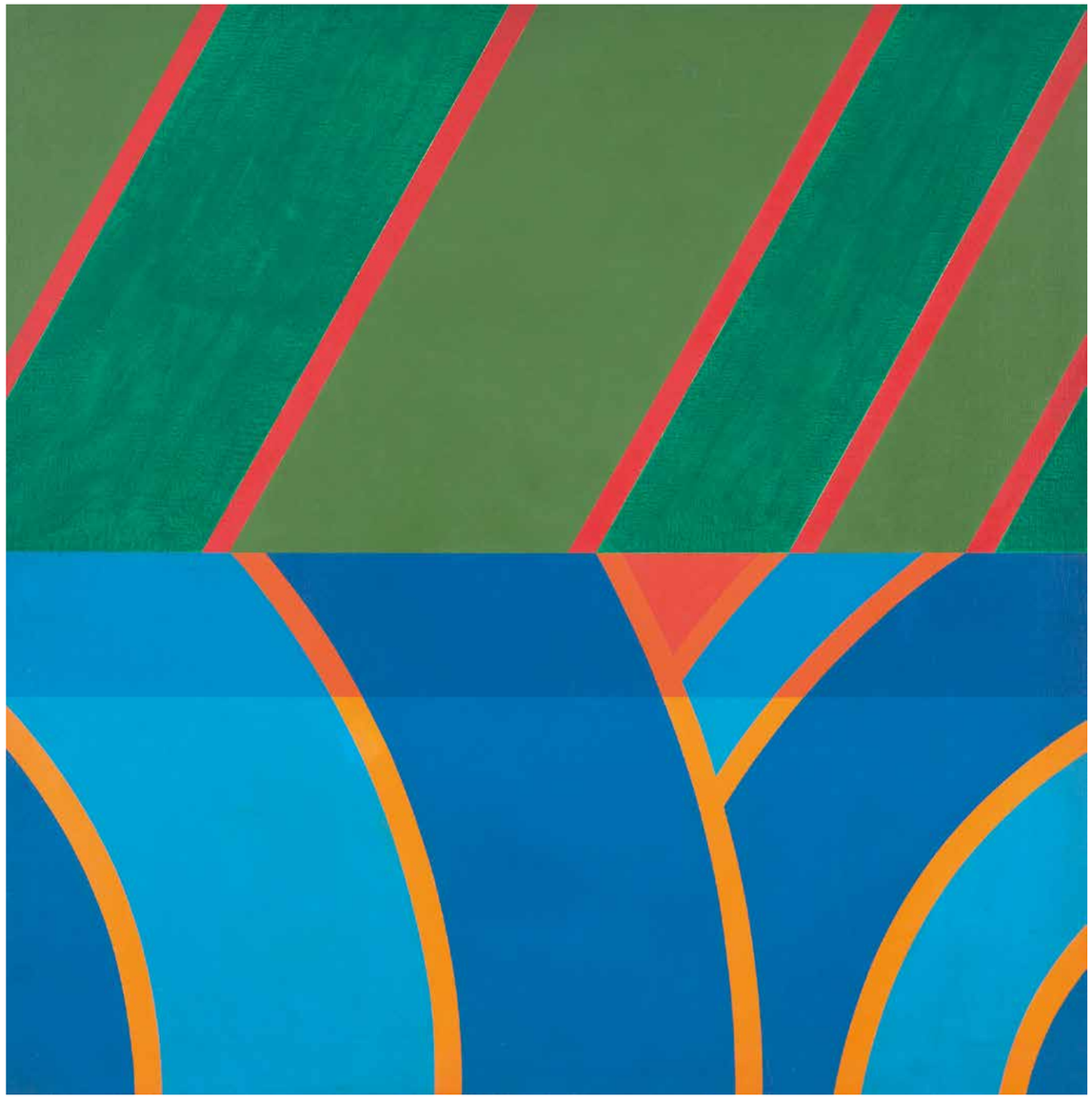

145 MAURÍCIO NOGUEIRA LIMA
Reflexo
80 x 80 cm
acrílica sobre tela colado em placa
ass. no verso
1974

146 MANFREDO DE SOUZA NETTO
Sem Título
153 x 152 cm
pigmento e resina acrílica
sobre tela
ass. no verso
1985

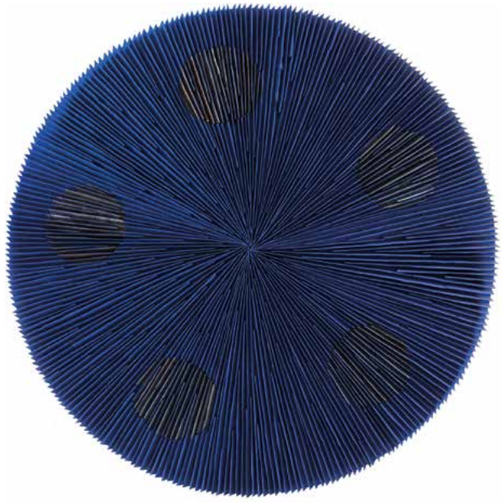

147 MARCOS COELHO BENJAMIM
Sem Título
100 x 100 cm
metal com pintura
ass. no verso
2005

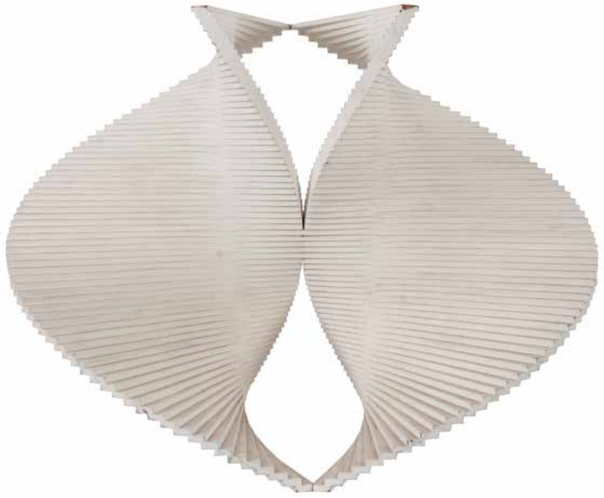

148 ASCÂNIO MMM
Sem Título
53 x 43 cm
escultura em madeira
ass. na peça
2005
Exemplar nº 12/60.

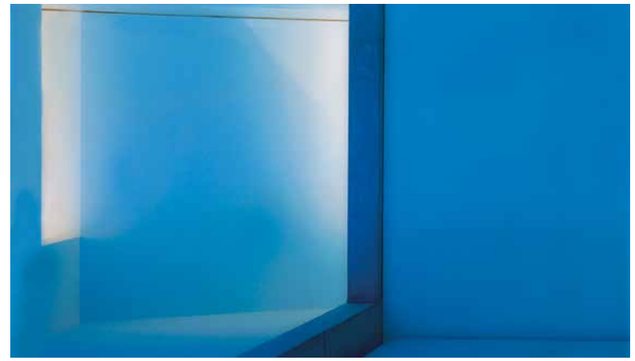

149 JOSE MANUEL BALLESTER
Sem Título
84 x 145 cm
fotografia

150 LIU BOLIN
Sem Título
123 x 160 cm
fotografia

151 ADRIANA DUQUE
Lucia (Série Retratos Negros)
139 x 128 cm
fotografia
2011

152 LEDA CATUNDA
Los Três Amigos
53 x 43 cm
técnica mista
ass. no verso
2010

153 JOSÉ BENTO
Árvores
35 x 14 x 14 cm / 20 x 8 x 8 cm / 20 x 8 x 8 cm / 9 x 3 x 3 cm / 43 x 8 x 8 cm
esculturas em madeira (5 peças)
ass. na peça
2002

154 JOSÉ BENTO
Árvore
80 x 30 x 30 cm (cada)
esculturas em madeira
ass. na peça
2003

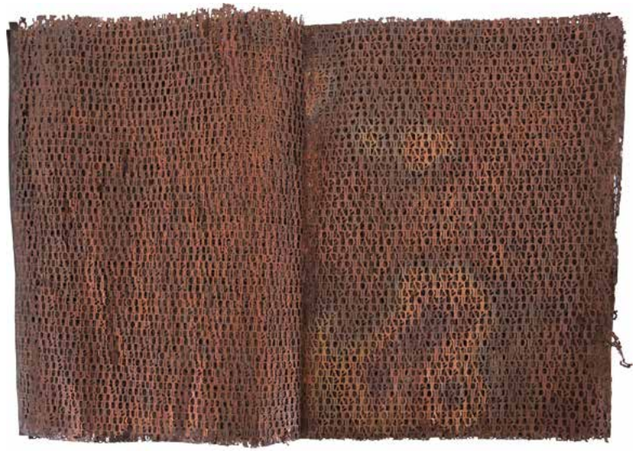

155 HILAL SAMI HILAL
Sem Título (livro)
31 x 44 cm
escultura em bronze recortado
16 folhas

156 FARNESE DE ANDRADE
Anunciação
40 x 30 x 3 cm
escultura em madeira
ass. no verso
1985-94

157 ANNA BELLA GEIGER
Sem Título
160 x 129 cm
óleo sobre tela
ass. inf. esq.
1989

158 SERGIO ROMAGNOLO
Sem Título
180 x 310 cm
acrílica sobre tela
ass. inf. dir.

159 HUDINILSON JUNIOR
Narciso
88 x 88 cm
aguada e spray
sobre tela
ass. inf. esq.
1987

160 LUIZ PAULO BARAVELLI
Banhista
126 x 210 cm
óleo sobre tela
ass. no verso

161 LUIZ PAULO BARAVELLI
Sem Título
50 x 40 cm
óleo sobre madeira
ass. no verso
1967

162 LUIZ PAULO BARAVELLI
A Palmeira
121 x 71 cm
acrílica, cryon óleo e
colagem sobre painel
ass. no verso
1996

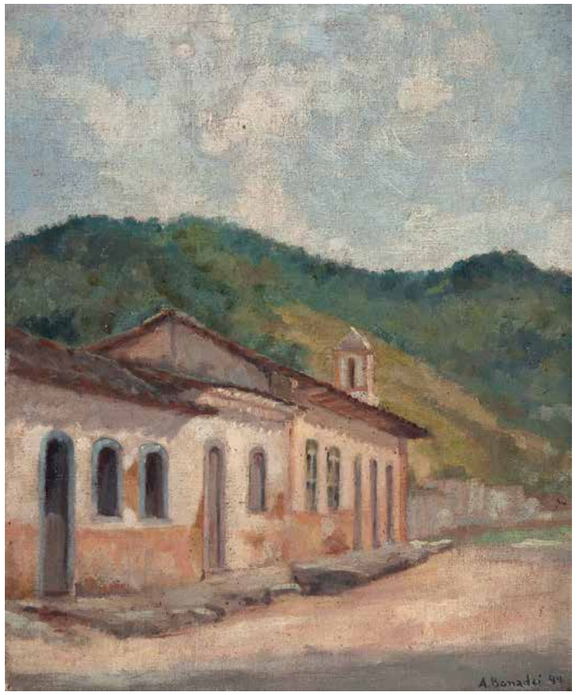

163 ALDO BONADEI
Sem Título
49 x 41 cm
óleo sobre tela
ass. inf. dir.
1944

164 ALDO BONADEI
Paisagem
20 x 15 cm
óleo sobre tela
ass. inf. esq.
1929

165 ALDO BONADEI
Sem Título
40 x 50 cm
óleo sobre madeira
ass. inf. dir.

LEILÃO ONLINE

2ª NOITE

DIA 27 DE NOVEMBRO ÀS 20H
TELEFONE E ONLINE

LANCES POR TELEFONE
Cadastro prévio até as 18h do dia do Leilão
Tel (11) 3061-3155 ou (11) 3578-5919

Para participar online faça já o seu cadastro através do nosso site www.leilaodearte.com

É necessária a aprovação prévia do seu cadastro até 24h antes do leilão.

O pregão acontecerá por telefone e na plataforma online a partir das 20h. Após o início do leilão cada lote terá um intervalo de 30 segundos para outro arrematante cobrir o lance, consecutivamente. Após o término desse intervalo o lote será encerrado.

www.leilaodearte.com

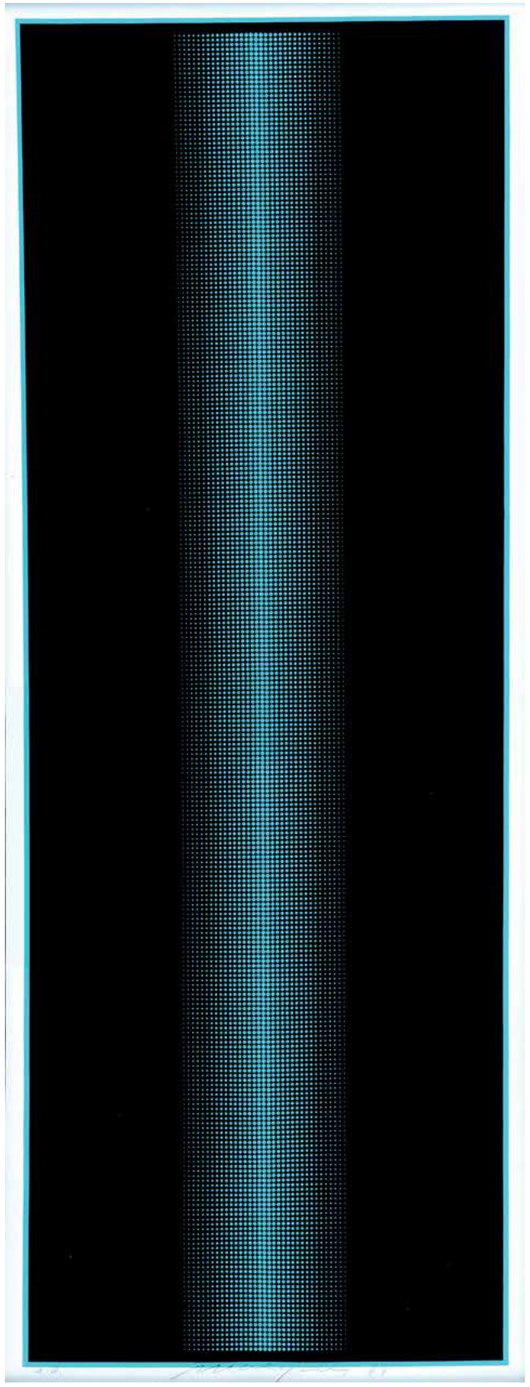

166 ALMIR MAVIGNIER
Sem Título
85 x 30 cm
serigrafia sobre papel
ass. ao centro
1969

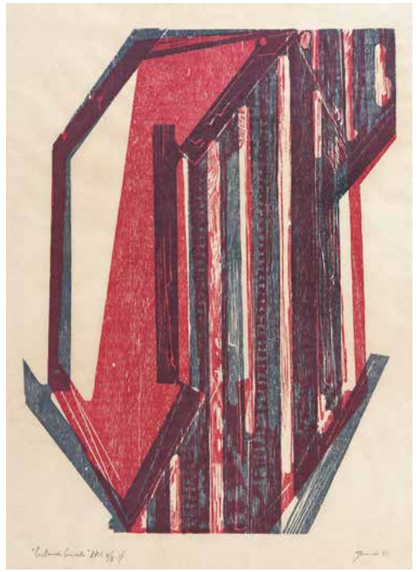

167 MARIA BONOMI
Construindo Concreto
68 x 48 cm
xilogravura sobre papel
ass. inf. dir.
1988
Exemplar V.B

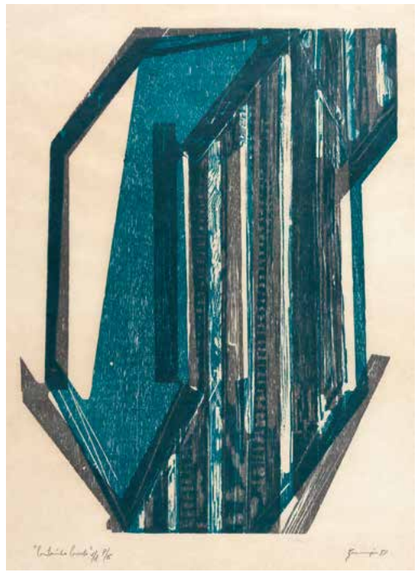

168 MARIA BONOMI
Construindo Concreto
68 x 48 cm
xilogravura sobre papel
ass. inf. dir.
1988
Exemplar P.B

169 JUDITH LAUAND
Sem Título
31 x 31 cm
xilografia sobre papel
ass. inf. dir.
1950/1978

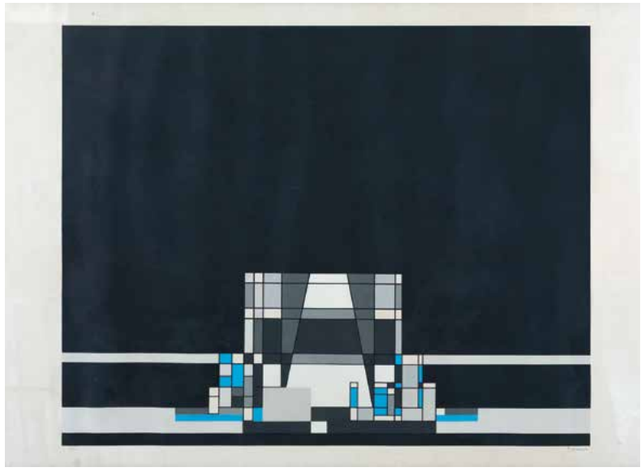

170 MILTON DACOSTA
Abstrato
68 x 100 cm
serigrafia sobre papel
ass. inf. dir.
Exemplar nº 46/100.

171 RUBEM VALENTIM
Sem Título
33 x 28 cm
serigrafia sobre papel
ass. inf. dir.
Exemplar nº 128/160.

172 CLAUDIO TOZZI
Parafuso
60 x 40 cm
Serigrafia sobre papel
ass. inf. dir.
1976
Exemplar P.A

173 CLAUDIO TOZZI
Sem Título
20 x 20 cm
serigrafia sobre papel
ass. inf. dir.
Exemplar nº 36/56.

174 CLAUDIO TOZZI
Sem Título
70 x 97 cm
serigrafia sobre papel
ass. inf. dir.
Exemplar P.A

175 RUBENS GERCHMAN
Wanted
54 x 37 cm
serigrafia sobre papel
ass. inf. dir.
Exemplar nº 11/30.

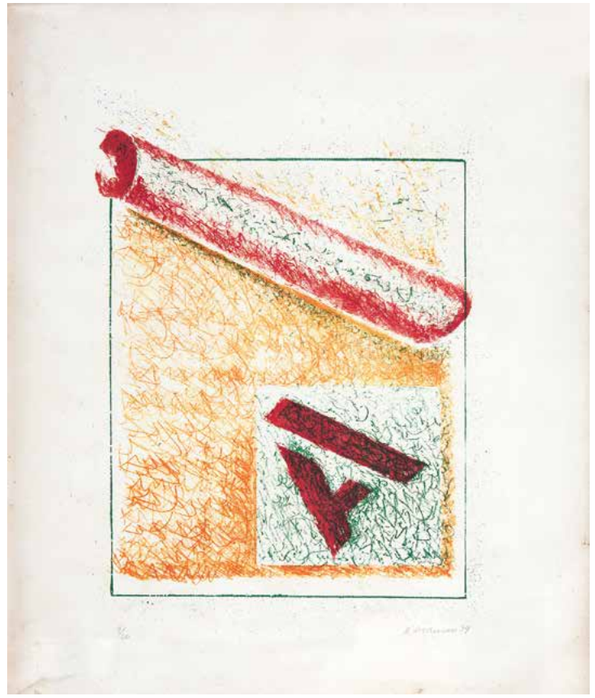

176 RUBENS GERCHMAN
Sem Título
60 x 48 cm
litografia sobre papel
ass. inf. dir.
1974
Exemplar nº 9/20.

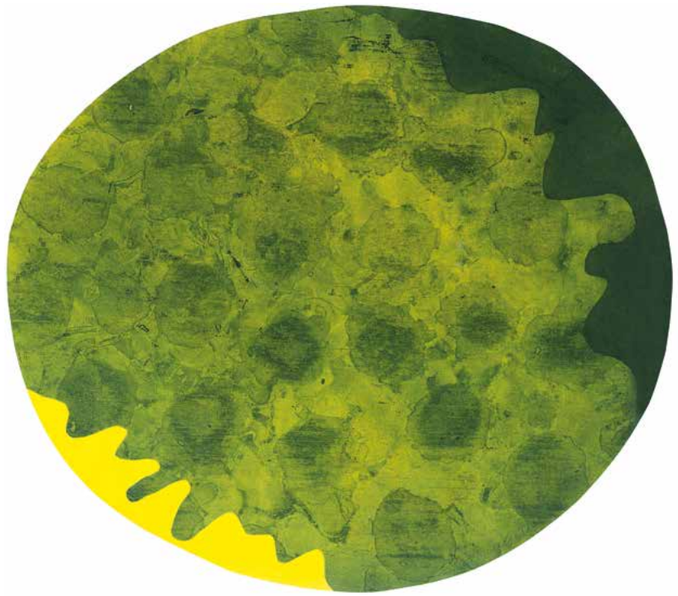

177 TOMIE OHTAKE
Sem Título
50 x 56 cm
litografia sobre papel
ass. inf. dir.

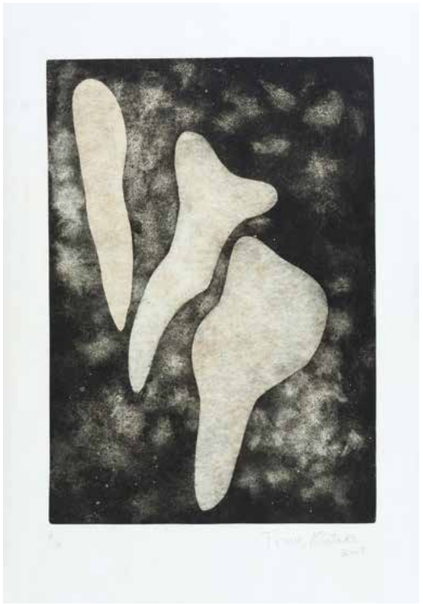

178 TOMIE OHTAKE
Sem Título
73 x 51 cm
gravura em metal sobre papel
ass. inf. dir.
2008 / Exemplar P.A.

179 ARTHUR PIZA
Sem Título
63 x 48 cm
litogravura sobre papel
ass. inf. dir.
Exemplar nº 144/150.

180 FAYGA OSTROWER
Sem Título
60 x 40 cm
litografia sobre papel japonês
ass. inf. esq.
Exemplar nº 7/40.

181 NELSON FELIX
Thriller
26 x 21 cm
impressão sobre folha de ouro sobre papel
ass. inf. dir. / 2018
Exemplar nº 54/100. Certificado de Autenticidade do Clube de Colecionadores de Gravura do MAM, 2016.

182 REGINA SILVEIRA
Fraja
60 x 44 cm
gravura sobre placa de metal
ass. inf. dir.
2011
Exemplar nº 26/100.

183 WESLEY DUKE LEE
Sem Título
60 x 46 cm
litogravura sobre papel
ass. inf. dir.
1972

184 SALVADOR DALÍ
Sem Título
44 x 58 cm
litogravura sobre papel
ass. inf. dir.
Exemplar nº 82/300.

185 FLAVIO DE CARVALHO
Sem Título
70 x 50 cm
gravura em metal sobre papel
assinado
1972
Conjunto de 10 gravuras.

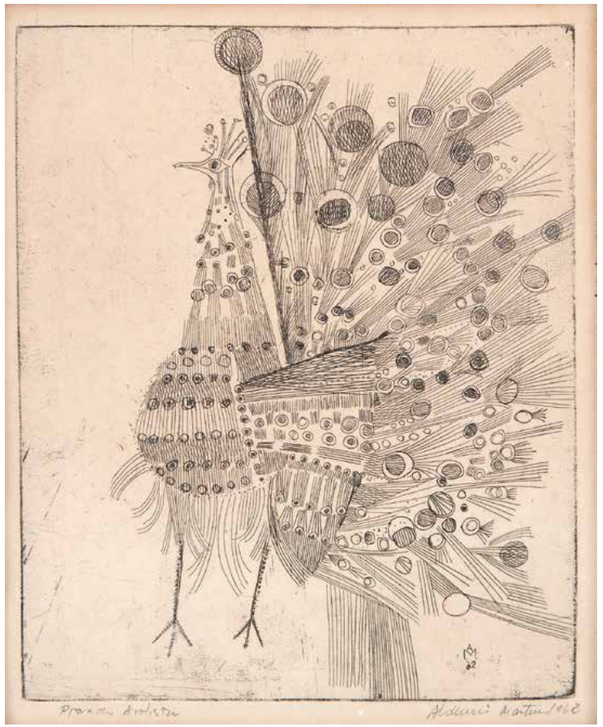

186 ALDEMIR MARTINS
Galo
24 x 20 cm
gravura em metal sobre papel
ass. inf. dir.
1962 / Exemplar P.A.

187 CARLOS ARAÚJO
Face
98 x 69 cm
litografia sobre papel
ass. inf. dir.

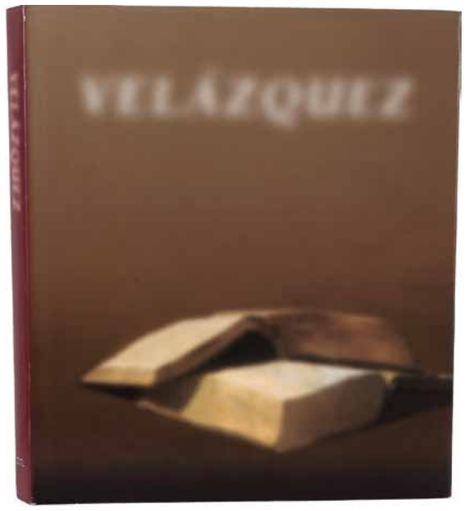

188 WALTERCIO CALDAS
Velázquez
31 x 27 x 2 cm
livro objeto

189 WALTERCIO CALDAS
Salas e Abismos + Outra Fábula
36 x 28 cm e 24 x 17 cm
dois livros objetos

190 CARLOS OSWALD
Perfil da Virgem
26 x 18 cm
água-forte sobre papel
ass. inf. dir. / 1951
Reproduzido no livro da mostra
"Carlos Oswald", no Museu
Nacional de Belas-Artes, na pág. 84.

191 WELLINGTON VIRGOLINO
Abraão e Sara
30 x 40 cm
óleo sobre tela colado em placa
ass. inf. esq.
1973

192 DARIO MECATTI
Sem Título
37 x 67 cm
óleo sobre madeira
assinatura inf. esq.'

193 FULVIO PENNACCHI
São Francisco
70 x 35 cm
óleo sobre placa
ass. sup. esq.
1982

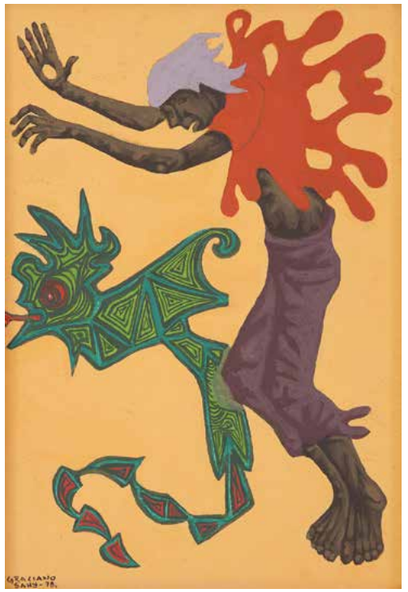

194 CLÓVIS GRACIANO
Sahy
53 x 36 cm
óleo sobre tela
ass. inf. esq.
1978

195 CLÓVIS GRACIANO
Homem e Pássaro
52 x 32 cm
óleo sobre tela
ass. inf. esq.
1978

196 CLÓVIS GRACIANO
Flautista e Saxofone
64 x 53 cm
óleo sobre tela
ass. inf. dir.
1979

197 CLÓVIS GRACIANO
Sem Título
78 x 60 cm
óleo sobre tela
ass. inf. esq.
1965

198 CLÓVIS GRACIANO
Figuras de Tanagra
39 x 55 cm
guache sobre cartão
ass. inf. dir.
1960

199 CLÓVIS GRACIANO
Flautistas
32 x 44 cm
óleo sobre tela
ass. inf. dir.
1967

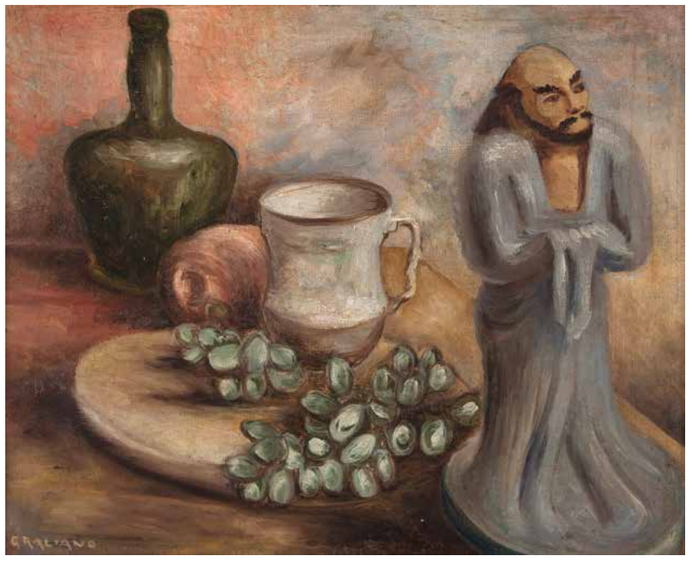

200 CLÓVIS GRACIANO
Sem Título
38 x 48 cm
óleo sobre tela
ass. inf. esq.
déc. 1939/40
Catalogação nº 92/171.

201 ANTONIO HENRIQUE AMARAL
Terra
150 x 150 cm
óleo sobre tela
ass. inf. dir.
1984
Etiqueta da exposição "Afinidades Eletivas I", Casa das Rosas, São Paulo - SP, 27 de março a 10 de maio de 1998.
Reproduzido no livro Coleção Kim Esteve.

202 CARLOS SCLIAR
Canecão, Garrafa e Frutas
55 x 75 cm
vinil e colagem sobre cartão
ass. no verso
1967

203 CHALITA
Do Baile
34 x 44 cm
óleo sobre cartão
ass. sup. dir.
1972

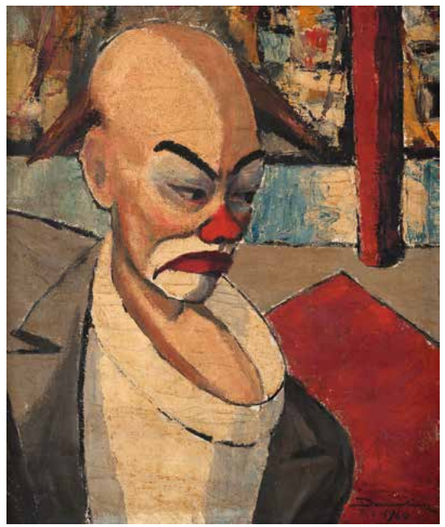

204 DARWIN SILVEIRA PEREIRA
Palhaço
53 x 45 cm
óleo sobre tela
ass. inf. dir.
1960

205 ANDREAS SCHMIDT
Álbum Iconografia Rio de Janeiro
20 x 26 cm (cada)
grafite sobre papel
assinado
1857/58
Citado no livro "Iconografia do Rio de Janeiro, 1530-1890, Catálogo Analítico, Volume I", de Gilberto Ferrez, Casa Jorge Editorial, 2000, nas pág. 562 e 563.

(206)

206 ODETTO GUERSONI
Paris
47 x 33 cm
óleo sobre tela
ass. inf. esq.
1948

(207)

207 CLAUDIO TOZZI
Paisagem
80 x 80 cm
acrílica sobre tela colada em madeira
ass. inf. dir.
1980

(208)

208 CLAUDIO TOZZI
Dança
41 x 84 cm
acrílica sobre tela colada em placa
ass. inf. dir.
1992

(209)

209 JOSÉ MARIA DIAS DA CRUZ
Sem Título
54 x 65 cm
óleo sobre tela
ass. no verso
1984

210 LARA CAMPIGLIA
Sem Título
70 x 100 cm
técnica mista sobre tela
ass. no verso
2012

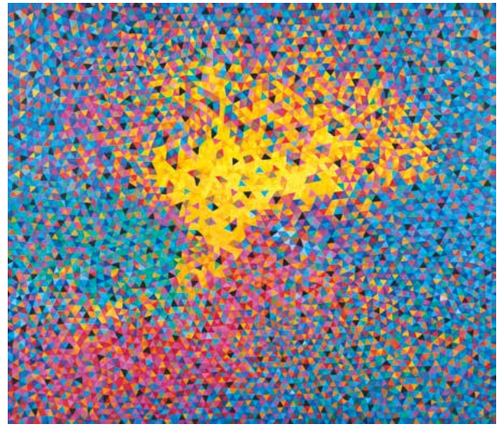

211 MARYSIA PORTINARI
The Flame Nébula "Bright Cluster Stars"
140 x 160 cm
óleo sobre tela
ass. inf. dir.
2014

212 ALEXANDRE CRUZ (SESPER)
Sem Título
157 x 217 cm
técnica mista sobre placa
ass. no verso
2013

213 ANTONIO HÉLIO CABRAL
Sem Título
130 x 100 cm
óleo sobre tela colado em placa
ass. inf. dir.
1987

214 ANTONIO HÉLIO CABRAL
Vaso de Flores
107 x 107 cm
óleo sobre tela

215 ANTONIO HÉLIO CABRAL
Sem Titulo
100 x 80 cm
óleo sobre tela
ass. inf. dir.

216 ANTONIO HÉLIO CABRAL
Sem Título
83 x 65 cm
óleo sobre placa
ass. sup. dir.
1982

217 CLÁUDIO KUPERMAN
Sem Título
110 x 148 cm
acrílica sobre placa
ass. no verso
1979

218 DAVID LIBESKIND
Sem Título
100 x 120 cm
óleo sobre tela
ass. inf. dir.
1990

219 FERNANDO VELLOSO
Sem Título
90 x 120 cm
óleo sobre tela colado em placa
ass. no verso
1988

220 HEINZ KÜHN
Sem Título
31 x 24 cm
óleo sobre cartão
ass. inf. dir.
1962

221 HILDA HILST
Sem Título
23 x 41 cm
óleo sobre tela
ass. inf. dir.
1965

222 MARCO TULIO RESENDE
Diário
136 x 136 cm
pigmento natural e resina acrílica sobre tela colado em madeira
ass. no verso / 2001
Reproduzido no livro BrazilianArt V. pág 287.

223 PATRICIA GOTTHILF
Vortice IV
144 x 185 cm
óleo sobre tela
ass. no verso

224 MARTINS DE PORANGABA
Sem Título
110 x 190 cm
acrílica sobre tela
ass. inf. esq.
1996/1997/2002

225 NELSON SCRENCI
A Pele
115 x 95 cm
acrílica sobre tela
ass. inf. dir.
1995

226 PINO MANOS
Sem Título
130 x 130 cm
óleo sobre tela
ass. no verso

227 RAUL PAVLOTSKY
Sem Título
57 x 57 cm
óleo sobre tela
ass. sup. dir.

228 ROGERIO TUNES
Sem Título
100 x 140 cm
acrílico sobre tela
ass. no verso
2006

229 SÉRGIO FINGERMANN
Sem Título
90 x 120 cm
óleo sobre tela
ass. no verso
2002
Reproduzido no livro BrazilianArt III. pág. 397.

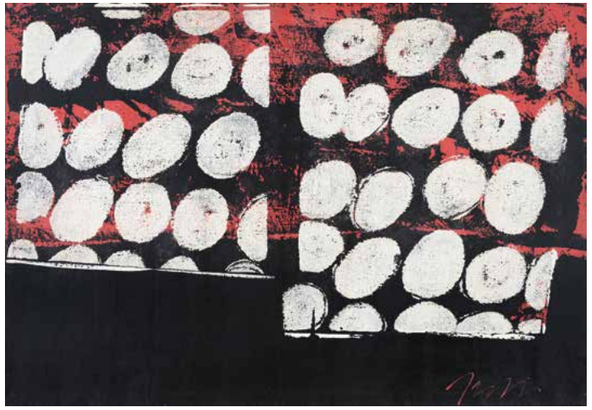

230 SERGIO RABINOVITZ
Sem Título
75 x 110 cm
óleo sobre tela
ass. inf. dir.
1985

231 SERGIO RABINOVITZ
Sem Título
75 x 110 cm
óleo sobre tela
ass. inf. dir.

232 DARIO MECATTI
Mercado Árabe
77 x 61 cm
óleo sobre tela
ass. inf. esq.

233 MARIA LEONTINA
Sem Título
26 x 31 cm
pastel sobre papel
ass. inf. dir.
1967

234 INIMÁ DE PAULA
Paisagem
35 x 50 cm
técnica mista sobre papel
ass. inf. dir.

235 FULVIO PENNACCHI
Naufrágio
28 x 20 cm
desenho à carbono sobre papel
ass. inf. esq.
1948

236 J. CARLOS
Desastre
41 x 35 cm
nanquim sobre papel
ass. inf. esq.

237 REYNALDO FONSECA
Figura Feminina com Gato
34 x 24 cm
pastel seco sobre papel
ass. inf. esq.
2005

238 SANTA ROSA
Pescadores
85 x 55 cm
nanquim sobre papel
ass. inf. esq.
1950

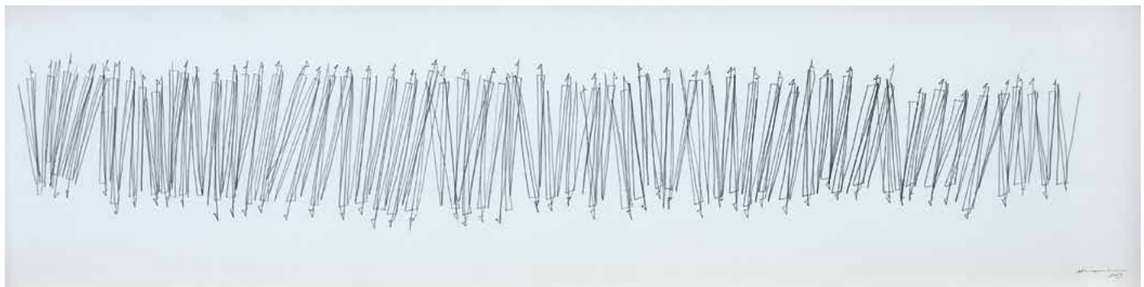

239 ALEXANDRE MATOS
Linhas
19 x 72 cm
grafite sobre papel
ass. inf. dir.
2013

240 ALICE BRILL
Sem Título
24 x 23 cm
técnica mista sobre papel
ass. inf. esq.
1975

241 ANTONIO HENRIQUE AMARAL
Sem Título
74 x 105 cm
pastel sobre papel
ass. inf. dir.

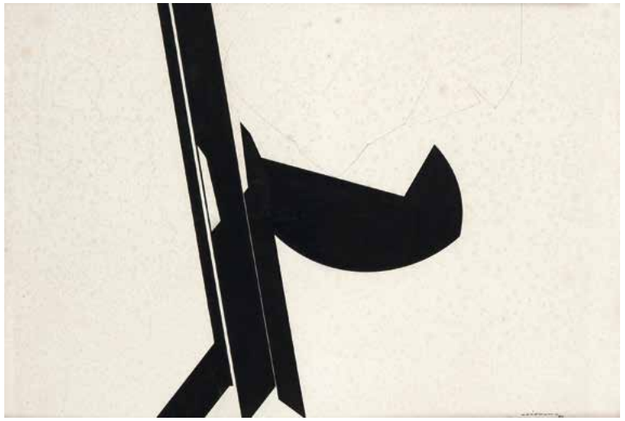

242 ANTONIO LIZÁRRAGA
Sem Título
48 x 67 cm
nanquim sobre papel
ass. inf. dir.
1980

243 DAREL VALENÇA LINS
Sem Título
58 x 78 cm
pastel sobre papel
ass. inf. dir.

244 DARCÍLIO LIMA
Sem Título
33 x 48 cm
nanquim sobre papel
ass. inf. dir.

245 DARCÍLIO LIMA
Sem Título
33 x 48 cm
nanquim sobre papel
ass. inf. dir.

246 EDU CARDOSO
Comadre Florzinha
31 x 23 cm
técnica mista sobre papel
ass. inf. esq.

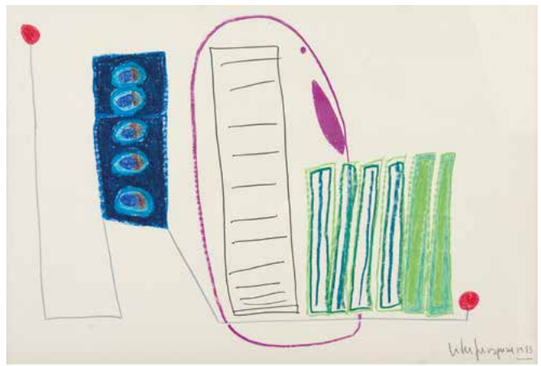

247 ESTER GRINSPUM
Sem Título
33 x 47 cm (cada)
técnica mista sobre papel
assinado
1983

248 MACAPARANA
Sem Título
18 x 50 cm
papel recortado e dobrado
ass. no verso
1998

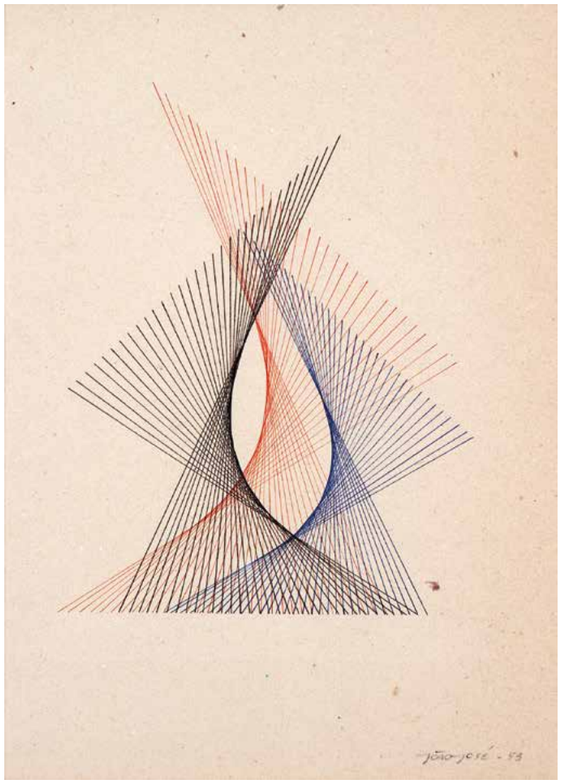

249 JOÃO JOSÉ
Sem Título
30 x 20 cm
caneta esferográfica sobre papel
ass. inf. dir.
1953

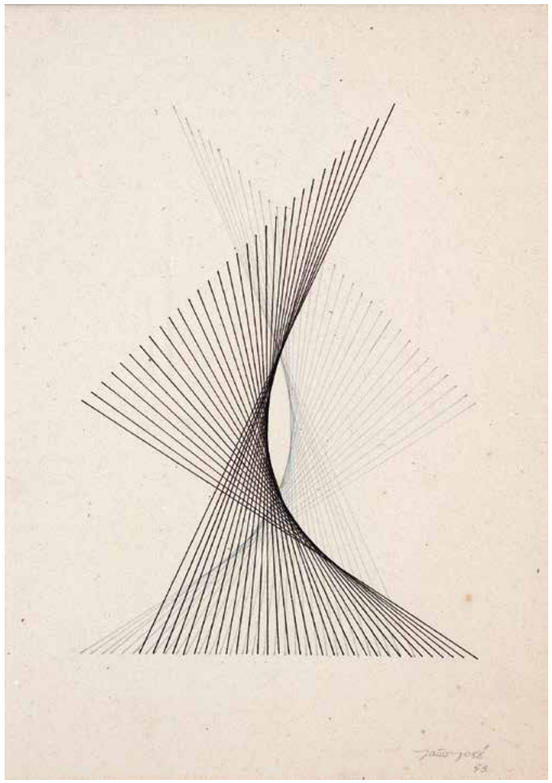

250 JOÃO JOSÉ
Sem Título
30 x 20 cm
caneta esferográfica sobre papel
ass. inf. dir.
1953

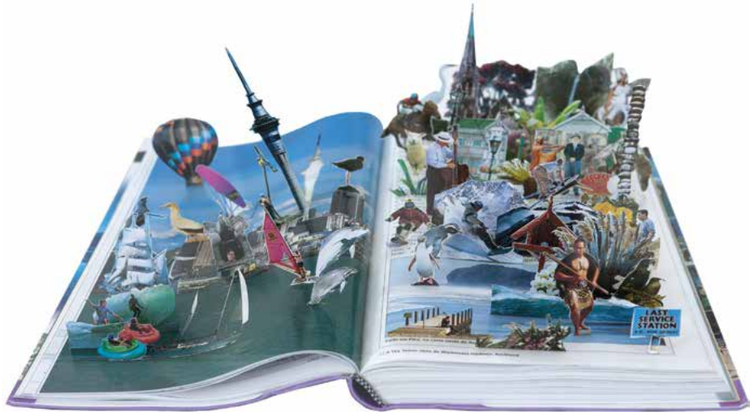

251 DANIEL ESCOBAR
Nova Zelândia 66-67 (da série The World)
25 x 23 x 28 cm
recorte sobre guia de viagem
2014

252 THAIS VELLOSO
Árvore
50 x 40 cm
óleo sobre tela
colado em cartão
ass. no verso
2012

255 VITOR MIZAEL
O Egoísmo
32 x 22 cm
serigrafia sobre madeira
ass. no verso
Exemplar P.A 4/6.

256 ADRIANO LEMOS
Sem Título
70 x 70 cm
técnica mista sobre tela
ass. inf. dir.
2013

253 NIOBE XANDÓ
Sem Título
22 x 22 cm
tinta spray sobre papel

254 SIRON FRANCO
Sem Título
29 x 29 cm
guache sobre papel
ass. inf. dir.
1981

257 ARCANGELO IANELLI
Natureza Morta
23 x 18 cm
óleo sobre tela
ass. inf. dir.
dec. 1950
Registrado sob TOMBO FOST 316.

258 ARCANGELO IANELLI
Jarro e Frutas
70 x 60 cm
óleo sobre tela
ass. inf. dir.
1954

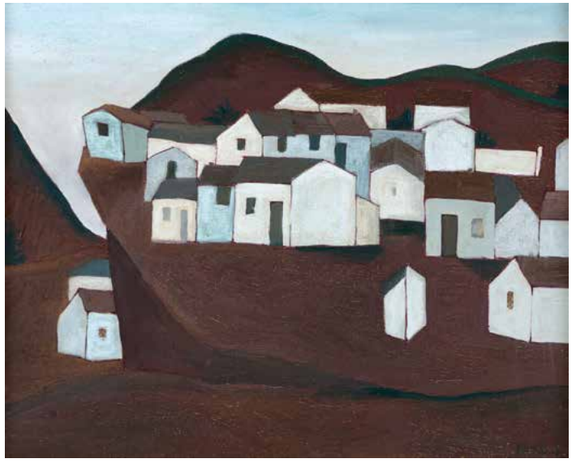

259 CHEN KONG FANG
Casas
79 x 98 cm
óleo sobre tela
ass. inf. dir.
1982

260 CHEN KONG FANG
Paisagem
55 x 65 cm
óleo sobre tela
ass. no verso

261 CHEN KONG FANG
Sem Título
65 x 81 cm
óleo sobre tela
ass. inf. dir.
1986

262 CHEN KONG FANG
Paisagem
65 x 81 cm
óleo sobre tela
ass. inf. dir.

263 CLODOMIRO AMAZONAS
Praia do Barro - São Sebastião
25 x 30 cm
óleo sobre cartão
ass. inf. dir.

264 DOMINGOS TOLEDO PIZA
Sem Título
48 x 91 cm
óleo sobre tela
ass. inf. esq.

265 DURVAL PEREIRA
Lago Santa Cecília
60 x 80 cm
óleo sobre tela
ass. inf. dir.
1960

266 ANDRÉ PREVOT-VALERI
Pastor e seu Rebanho
64 x 54 cm
óleo sobre tela
ass. inf. dir.

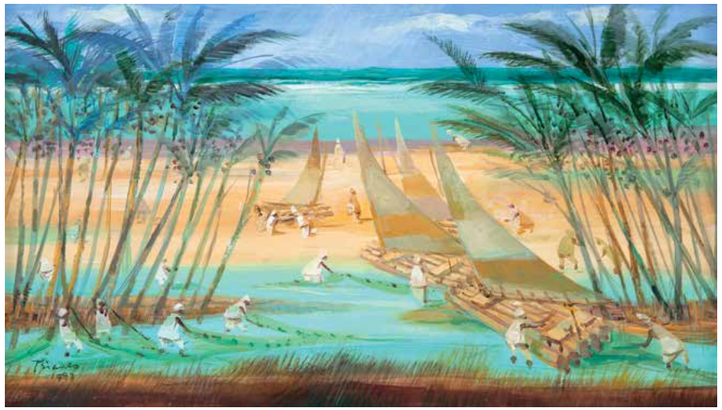

267 ENRICO BIANCO
Sem Título
35 x 60 cm
óleo sobre placa
ass. inf. esq.
1997

268 ANTÔNIO PARREIRAS
Árvores
15 x 23 cm
óleo sobre madeira
ass. infi. dir.

269 CLAUDIO DANTAS
Vertico
100 x 100 cm
óleo sobre tela
ass. inf. esq.
2018

270 ANTONIO ROCCO
Marinha
27 x 34 cm
óleo sobre tela colado em cartão
ass. inf. dir.
1941

271 GLAUCO RODRIGUES
O Dia Corta o Escuro
60 x 70 cm
óleo sobre tela
ass. inf. dir.
1972
(provérbio dos índios
caxinauás recolhido por
Capistrano de Abreu em 1914)

272 GLAUCO RODRIGUES
Pau-Brasil (O Mar)
60 x 73 cm
óleo sobre tela colado em madeira
ass. ao centro
1975

273 JENNER AUGUSTO
Solitude
36 x 60 cm
óleo sobre tela
ass. inf. dir.
1976

274 JOÃO BAPTISTA DA COSTA
Paisagem Santo Amaro
24 x 36 cm
óleo sobre madeira
ass. inf. dir.
1947
Catalogada no livro: "Dicionário
Crítico da Pintura no Brasil, pág. 63.

275 JORGE FRANCO
Casas no Campo
70 x 150 cm
óleo sobre tela
ass. inf. dir.
1999

276 MARIO ZANINI
Sem Título
25 x 34 cm
óleo sobre cartão
ass. inf. dir.

277 ROBERTO SAMBONET
Pompéia
40 x 100 cm
óleo sobre tela
ass. no verso
1949

278 ALBERTO NICOLAU
Flores
90 x 146 cm
óleo sobre tela
ass. inf. dir.

279 JOSÉ MARQUES CAMPÃO
Primavera na Chacara dos Lagos
73 x 59 cm
óleo sobre tela
ass. inf. esq.
1937

280 ISIDORO OCAMPO
Sem Título
120 x 120 cm
óleo sobre tela
ass. inf. dir.
1990

281 PRESCILIANO SILVA
Lavadeiras da Bretanha
34 x 40 cm
óleo sobre tela
ass. inf. esq.
1912

282 FELICIA LEIRNER
Sem Título
70 x 60 x 40 cm
escultura em bronze

283 FELICIA LEIRNER
Série Pássaros
19 x 14 x 17 cm
escultura em bronze
ass. na peça

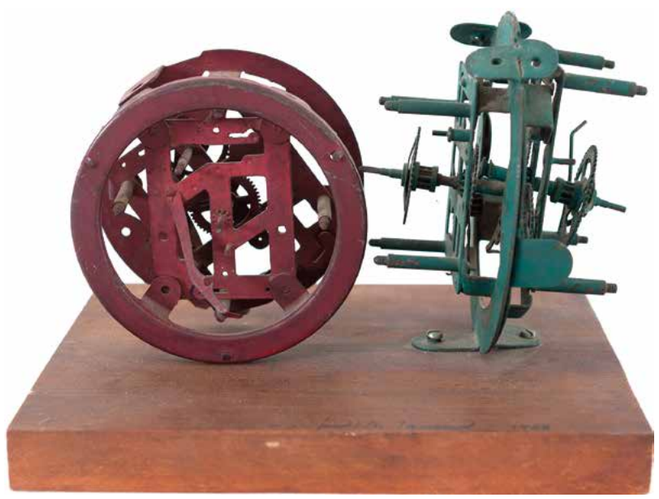

287 JUDITH LAUAND
Objeto 2
13 x 18 x 14 cm
engrenagens de ferro pintada e madeira
ass. na peça
1968

288 ALDEMIR MARTINS
Prato - 26 x 14 cm
Prato - 10,5 x 10,5 cm
Pote - 11 x 11 cm
cerâmica
ass. no verso
1964

284 ALFRED BOUCHER
Homem lançando Machado
48 x 39 cm
escultura em bronze
ass. inf. dir.

285 CELSO ANTONIO
Nu Feminino
45 x 17 x 10 cm
escultura em bronze
ass. na peça

286 RODOLFO BERNARDELLI
Menina
36 x 25 x 15
escultura em bronze
ass. na peça

289 G.T.O (GERALDO TELES DE OLIVEIRA)
Sem Título
42 x 13 x 12 cm
escultura em madeira
ass. na peça

290 SERGIO TELLES
Frutas e Jarro
60 x 80 cm
óleo sobre tela
ass. inf. dir.
2010

291 VITTORIO GOBBIS
Manga com Jornal
54 x 65 cm
óleo sobre madeira
ass. inf. dir.
1930

292 DAVID ALMEIDA
Conduta de Risco #16
100 x 90 cm
óleo sobre tela
ass. no verso
2017

293 IVALD GRANATO
Pintor Jovem
72 x 48 cm
acrílica sobre tela
ass. inf. dir.
1987

294 IVALD GRANATO
Sem Título
17 x 31 cm
óleo sobre tela
ass. no verso
1984

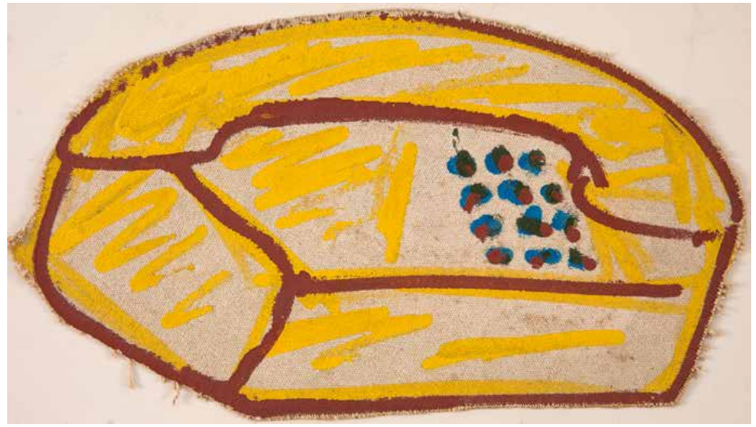

295 LUIZ HERMANO
Preaoca
70 x 94 cm
óleo sobre tela
ass. sup. dir.
1982

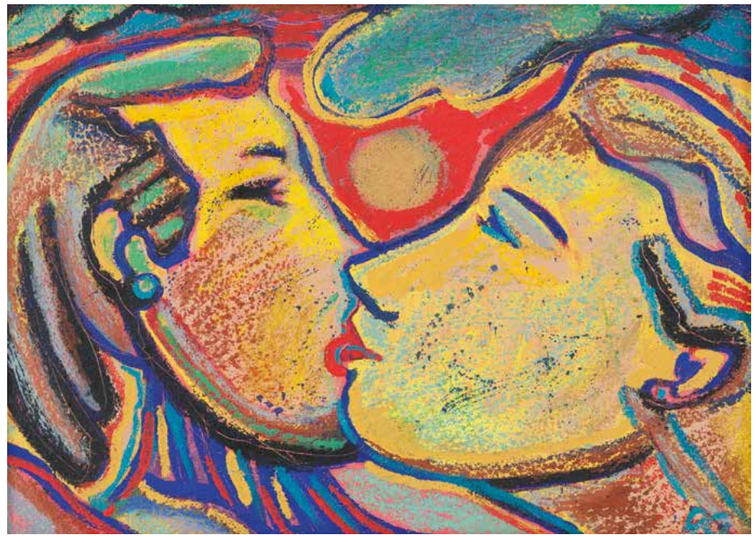

296 RUBENS GERCHMAN
Casal na Tarde
49 x 69 cm
acrílica sobre tela
ass. inf. dir.

297 CARLOS ARAÚJO
Estudo para o livro "Bíblia" A2543
86 x 66 cm
óleo sobre madeira
ass. inf. dir.
2006

298 CARLOS ARAÚJO
Sem Título
80 x 60 cm
óleo sobre tela colada madeira
ass. inf. esq.

299 CARLOS ARAÚJO
Sem Título
110 x 70 cm
óleo sobre madeira
ass. inf. esq.
déc. 1990

300 CARLOS ARAÚJO
Figura
109 x 59 cm
óleo sobre madeira
ass. inf. dir.

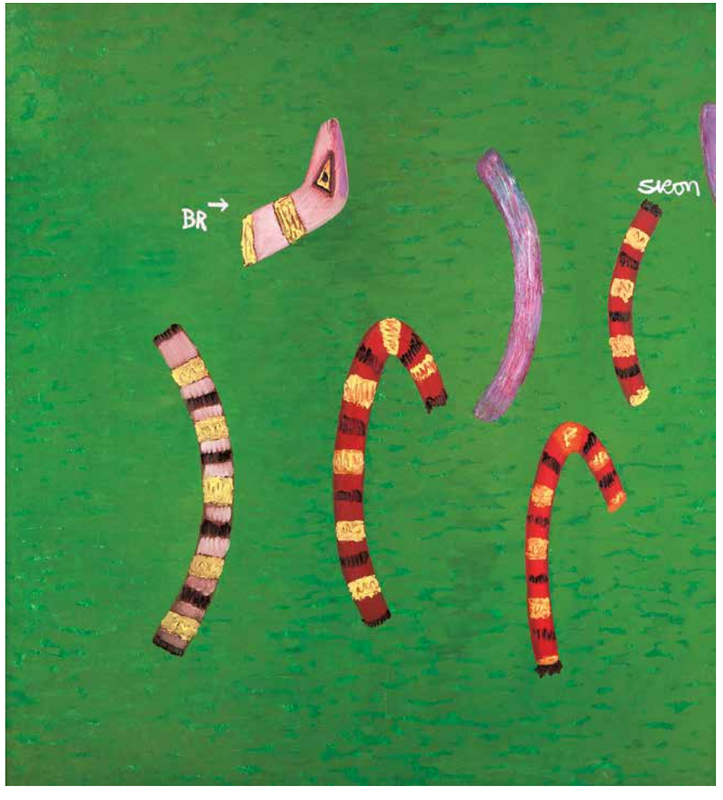

301 SIRON FRANCO
Interior do Brasil
155 x 135 cm
óleo sobre tela
ass. sup. dir.
1988

302 TARO KANEKO
Vaso de Flor
150 x 70 cm
técnica mista sobre tela
ass. inf. dir.
1985

303 FRANCISCO DA SILVA
Sem Título
59 x 89 cm
óleo sobre tela
ass. inf. esq.

304 FRANCISCO DA SILVA
Sem Título
54 x 75 cm
guache sobre papel
ass. ao centro
1971

305 INOS CORRADIN
Marinha Ex-Votos
50 x 70 cm
óleo sobre tela
ass. inf. esq.

306 INOS CORRADIN
Sem Título
100 x 120 cm
óleo sobre tela
ass. inf. dir.

307 FERNANDO P
Casal
26 x 35 cm
óleo sobre tela
ass. inf. dir.

308 FERNANDO P
Músico
35 x 26 cm
óleo sobre tela
ass. inf. esq.

309 FERNANDO LOPES
Cidade Nordestina
60 x 92 cm
óleo sobre tela
ass. sup. esq.
1969

310 IVAN MARQUETTI
Flores
38 x 46 cm
óleo sobre tela
ass. inf. dir.
1967

311 IRACEMA ARDITI
Flores do Céu
41 x 27 cm
óleo sobre tela
ass. inf. dir.
1986

312 IRACEMA ARDITI
A Mesa do Artista
41 x 27 cm
óleo sobre tela
ass. ao centro
1986

313 JOSÉ CLAUDIO
Nú
78 x 78 cm
óleo sobre placa
ass. inf. centro
1976

314 NELSON PORTO
Sonho Antigo
22 x 28 cm
acrílica sobre tela
ass. inf. dir.
1982

315 CARMELIO CRUZ
Sem Título
34 x 25 cm
aquarela e nanquim sobre papel
ass. inf. dir.
1972

316 VICTOR ARRUDA
Sem Título
50 x 80 cm
óleo sobre tela
ass. no verso
1991

317 MANUEL OCAMPO
Chacas Finas
221 x 178 cm
óleo sobre tela
ass. no verso
1997

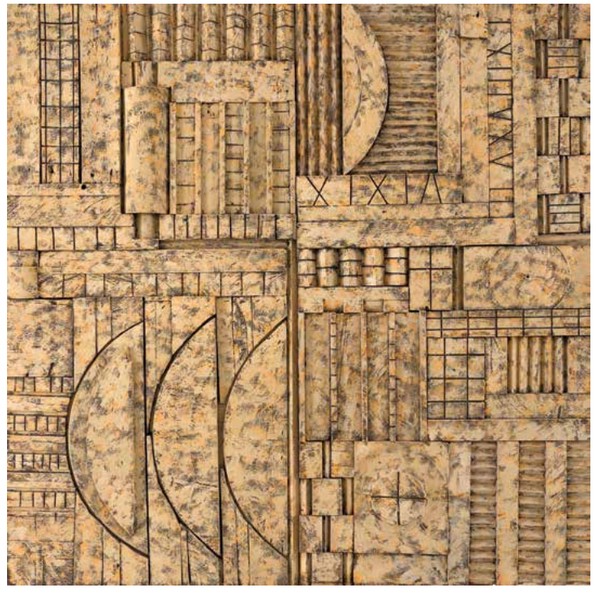

318 FERNANDO VELLOSO
Sem Título
100 x 100 cm
óleo sobre recorde de madeira
ass. no verso
1997

319 FLAVIO LAFRAIA
Baleeira Moby
80 x 120 cm
acrílica sobre tela
ass. inf. dir.
2016

320 GREGÓRIO GRUBER
Brasil
190 x 240 cm
óleo sobre tela
ass. inf. dir.
1997

321 LUIZ SÔLHA
Na Praia
120 x 180 cm
óleo sobre tela
ass. inf. esq.

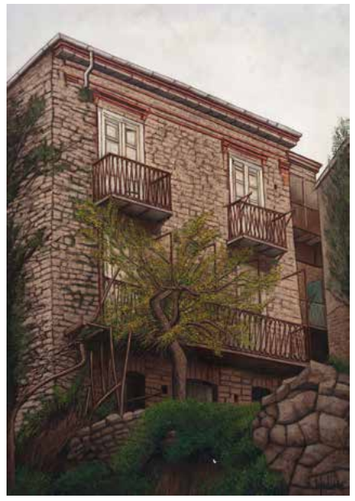

322 MADIANO TOMEI
"San Constantino - Potenza, Italia"
92 x 65 cm
óleo sobre tela
ass. inf. dir.

325 WALDEMAR DA COSTA
Sem Título
120 x 90 cm
óleo sobre placa
ass. inf. dir.
1969

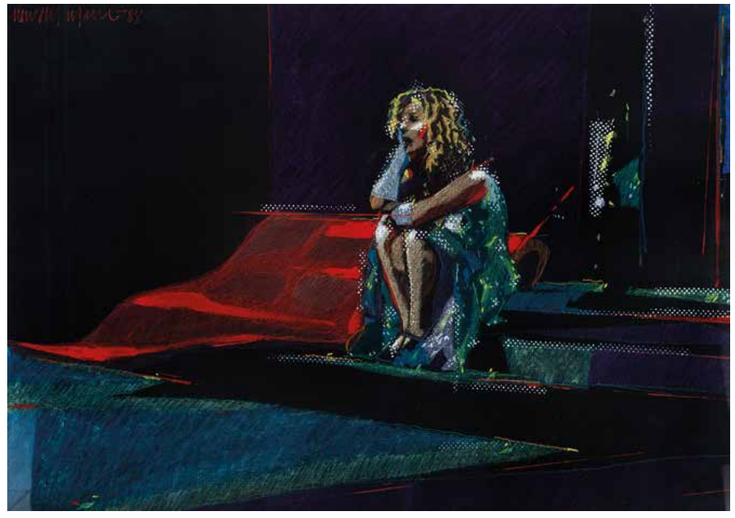

326 NEWTON MESQUITA
Sem Título
70 x 100 cm
técnica mista sobre papel
ass. sup. esq.
1988

323 DIEGO GRAVINESE
Barbie de Frutilla Y Vainilla
140 x 180 cm
acrílica e sintético sobre tela
ass. no verso
1999

324 ROBERTO CAMASMIE
Sem Título (Díptico)
160 x 100 cm
folha de ouro,
acrílica e tinta relevo
ass. inf. dir.

327 RAMIREZ AMAYA
Palhaço
75 x 55 cm
técnica mista sobre papel
ass. inf. dir.
1974

328 MARCELO GRASSMANN
Sem Título
40 x 60 cm
gravura em metal
ass. inf. dir.

329 WALTER LEWY
Composição com Embalagens e Falésias
75 x 120 cm
óleo sobre tela
ass. inf. dir.
1985

330 WALTER LEWY
Composição com Montanhas, Esferas e Céu Vislumbrado
72 x 93 cm
óleo sobre tela
ass. inf. dir.
1986

331 WALTER LEWY
Composição com Serpente
72 x 93 cm
óleo sobre tela
ass. inf. esq.
1986

332 WALTER LEWY
Composição com Três Esferas num Desfiladeiro e Faixas
72 x 93 cm
óleo sobre tela
ass. inf. dir.
1986

333 WALTER LEWY
Composição com Tronco, Lago e Planeta
72 x 93 cm
óleo sobre tela
ass. inf. esq.
1986

334 WALTER LEWY
Composição com Planeta, Mar e Fita
70 x 92 cm
óleo sobre tela
ass. inf. dir.
1986

335 WALTER LEWY
Sem Título
60 x 80 cm
óleo sobre tela
ass. inf. esq.
1986

336 WALTER LEWY
Paisagem com Nu Feminino
25 x 36 cm
óleo sobre tela
ass. inf. esq.
1974

337 WALTER LEWY
Paisagem Surreal com Figura Feminina
25 x 36 cm
óleo sobre tela
ass. inf. dir.
1974

REGULAMENTO DO LEILÃO

1. Os organizadores diligenciaram com esmero e cuidado a elaboração do catálogo, procurando descrever as obras a serem apregoadas com a maior veracidade de detalhes possível;

2. O leiloeiro James Lisboa examinou todas as obras e se responsabiliza por suas autenticidades;

3. Em hipótese de divergências quanto à autenticidade de qualquer peça arrematada, desde que baseadas em laudo firmado por perito idôneo, poderá o arrematante requerer a anulação da compra, em prazo de até 3 (três) meses a contar da data em que ocorreu o leilão;

4. As obras apresentadas no pregão são de propriedade de terceiros, e suas vendas se dão nas condições em que se encontrarem na época do evento, sendo que, por isto, solicitamos que se procedam os exames necessários antes do arremate, uma vez que não serão aceitas desistências por alegações de má conservação ou similares.

5. As obras ficarão expostas para apreciação na R. Dr. Melo Alves, n° 397 de 21 à 25 de Novembro de 2018, das 10h às 19h e no dia 26 de Novembro, das 10h às 17h. No dia do pregão, as obras serão apresentadas somente por projeção, a apreciação das mesmas será feita somente durante a exposição;

6. O primeiro dia do Leilão ocorrerá no dia 26 de Novembro de 2018, na na Rua Dr. Melo Alves, 397 - Cerqueira Cesar / SP. O segundo dia do Leilão ocorrerá no dia 27 de Novembro de 2018 a partir das 20h, exclusivamente online.

7. Todos os lotes estão sujeitos a um preço mínimo indicado pelo proprietário, que poderá licitar pessoalmente ou através de representante;

8. O leiloeiro poderá receber ordens de compra com limites máximos indicados pelos interessados. Nesse caso um funcionário devidamente credenciado ficará incumbido de licitar até tal patamar;

9. No ato do arremate, o arrematante deverá arcar:

a) Com montante correspondente a 5% (cinco por cento) do total do valor de arremate do lote a título de comissão do leiloeiro, legalmente devida pelo arrematante conforme artigo 24 da lei 22.427, e que corresponde a pagamento apartado ao do lote;

b) Com montante correspondente a 30% (trinta por cento) do total do valor de arremate do lote a título de sinal;

O valor remanescente, correspondente a 70% (setenta por cento) do valor total de arremate do lote, deverá ser pago pelo arrematante no ato da retirada da peça arrematada.

9.1. Em qualquer hipótese de não concretização do pagamento de qualquer dos valores acima, seja do arremate ou seja da comissão legal devida ao leiloeiro, o próprio, o consignatário ou o consignante da obra vendida poderão, em conjunto ou separadamente:

a) Considerar desfeita a venda e executar judicialmente o arrematante para cobrar o valor do sinal, a titulo de multa compensatória, perdas e danos e a comissão do leiloeiro, com correção monetária, juros e demais acessórios;

b) Judicialmente o arrematante, pelo total do preço da arrematação somado ao da comissão legal devida ao leiloeiro, com correção monetária, juros e demais acessórios pertinentes;

c) Sacar letras de câmbio para pagamento à vista contra o arrematante, respeitado os valores devidos, assim como tomar todas as medidas administrativas cabíveis contra o mau pagador.

10. O arrematante deverá retirar a obra arrematada na Rua Dr. Melo Alves, n° 397, em no máximo 2 dias após o evento, sendo que, a não retirada neste prazo será tomada como desistência, e os valores já pagos, seja a título de sinal, ou seja referente à comissão do leiloeiro, serão perdidos. Se o arrematante não tiver pago o sinal, nem a comissão do Leiloeiro, será passível de competente execução dessas quantias, aplicável ao disposto na letra “a” do contexto da clausula 9ª deste regulamento.

11. Qualquer litígio proveniente do leilão ficará subordinado à legislação brasileira, e a jurisdição dos tribunais da Cidade de São Paulo, qualquer que seja o domicílio das partes. Casos omissos serão regulados pela legislação pertinente, e em especial pelo decreto 22.427/33 e suas disposições complementares.

Rua Dr. Melo Alves, 397 - Cerqueira Cesar / SP
+55 11 3061-3155 / 3081-6581
www.leilaodearte.com